

MARKEDSANDELER

– endelige tall og regnskapsstatistikk

2. KVARTAL 2015 (2. september 2015)

Sist endret 23. november 2015

INNHOLDSFORTEGNELSE

FIGURER

Figur 1	Brutto forfalt premie livprodukter - produkter uten investeringsvalg
Figur 2	Brutto forfalt premie livprodukter - produkter med investeringsvalg
Figur 3	Nytegnet premie livprodukter - produkter uten investeringsvalg
Figur 4	Nytegnet premie livprodukter - produkter med investeringsvalg
Figur 5	Forsikringsforpliktelse livprodukter - produkter uten investeringsvalg
Figur 6	Forsikringsforpliktelse livprodukter - produkter med investeringsvalg
Figur 7	Netto tilflytting livprodukter - produkter uten investeringsvalg
Figur 8	Netto tilflytting livprodukter - produkter med investeringsvalg

TABELLER

MARKEDSDEL

Tabell 1.1	Hovedtall - produkter uten og med investeringsvalg
Tabell 1.2	Hovedtall - fordelt på bransjer
Tabell 1.3	Hovedtall - aktivposter
Tabell 2a	Brutto forfalt premie og nytegnet premie - produkter uten investeringsvalg
Tabell 2b	Brutto forfalt premie og nytegnet premie - produkter med investeringsvalg og sum alle produkter
Tabell 3a	Forsikringsforpliktelse, overførte reserver fra/til og flytting gruppeliv - produkter u. investeringsvalg
Tabell 3b	Forsikringsforpliktelse og overførte reserver fra/til - produkter m. investeringsvalg og sum alle produkter

REGNSKAPSDEL

Tabell 4	Resultatregnskap - alle produkter
Tabell 6	Balanse - alle produkter
Tabell 8	Diverse nøkkeltall - produkter uten investeringsvalg

NOTER OG KOMMENTARER

FIGURER

Figur 1 Brutto forfalt premie livprodukter - produkter uten investeringsvalg pr. 30.06.

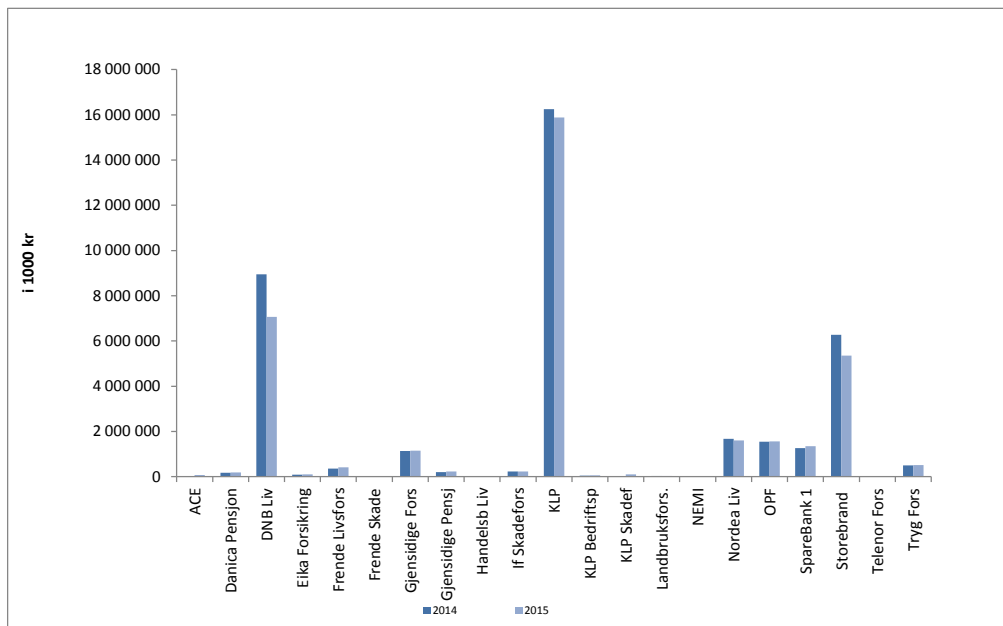

Figur 2 Brutto forfalt premie livprodukter - produkter med investeringsvalg pr. 30.06.

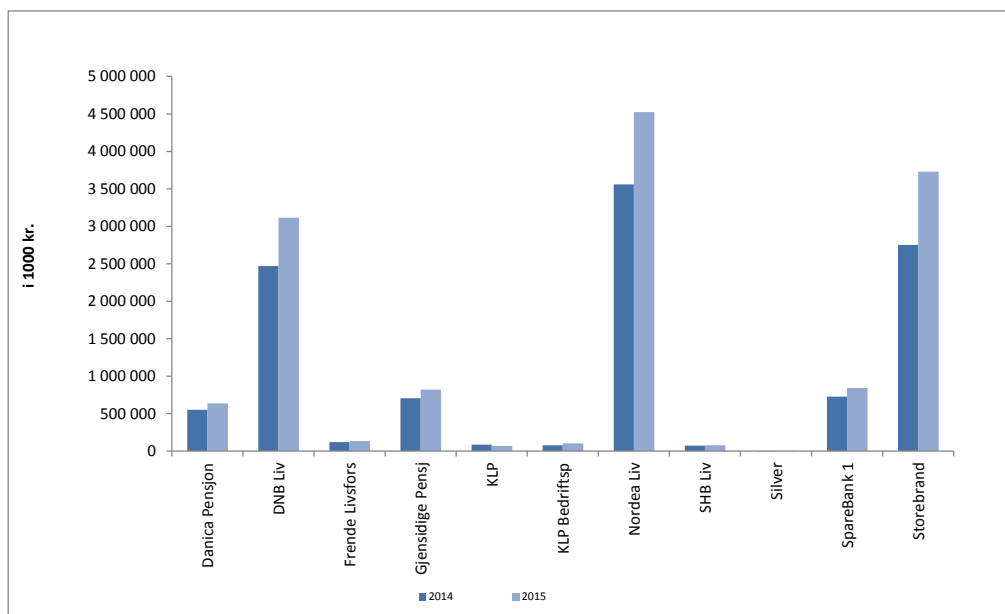

Figur 3 Nytegnnet premie livprodukter - produkter uten investeringsvalg pr. 30.06.

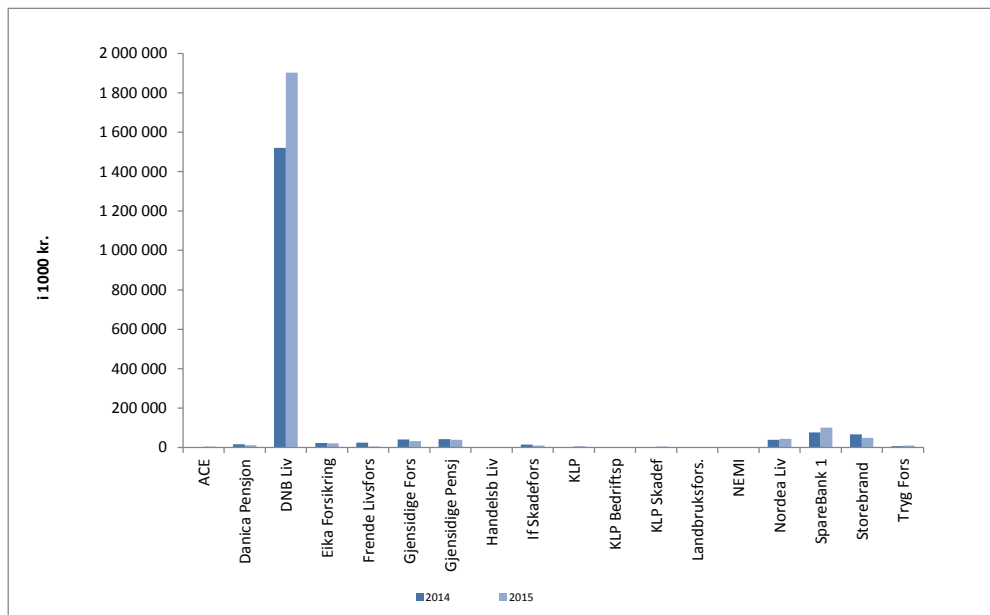

Figur 4 Nytegnnet premie livprodukter - produkter med investeringsvalg pr. 30.06.

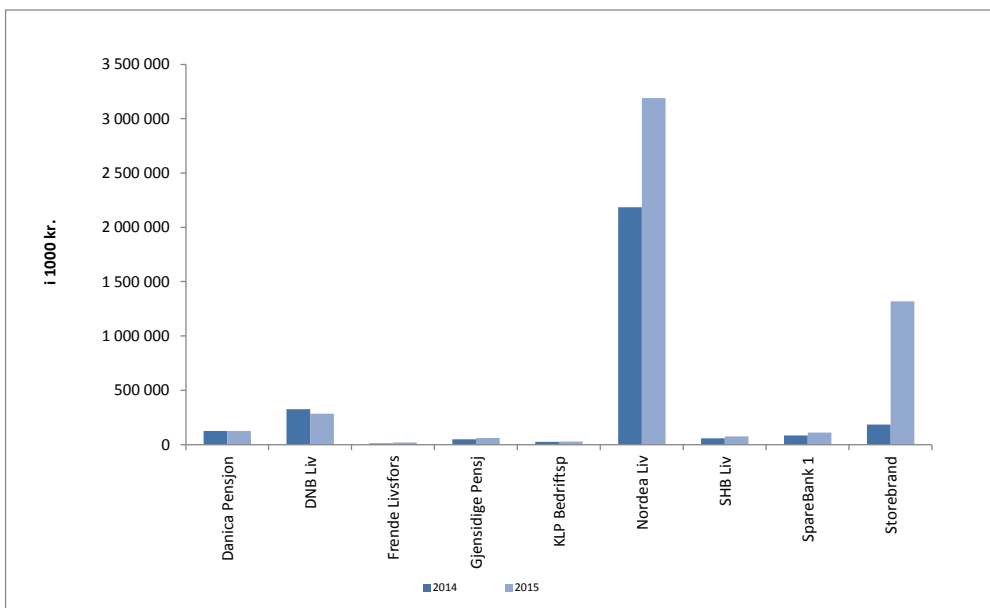

Figur 5 Forsikringsforpliktelse i livsforsikring - produkter uten investeringsvalg pr. 30.06.

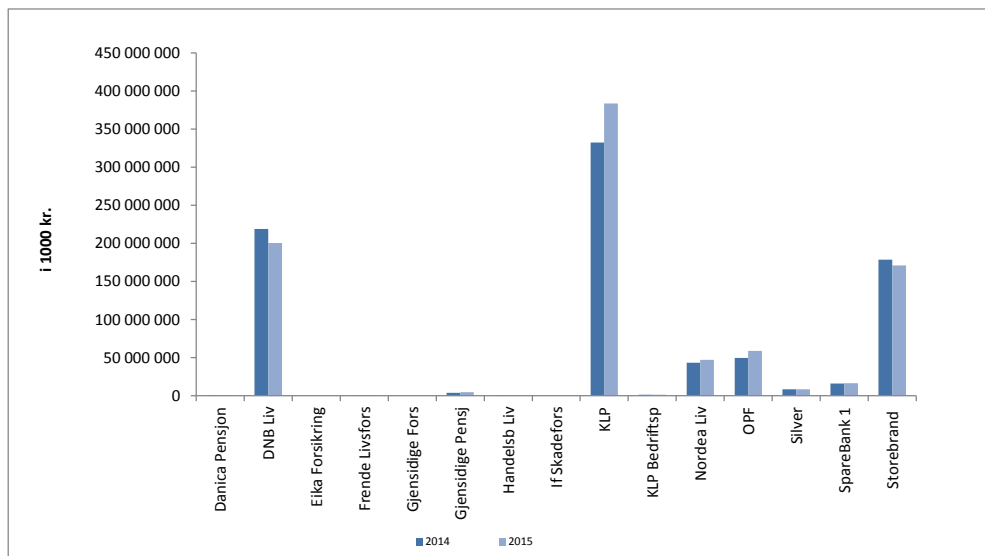

Figur 6 Forsikringsforpliktelse i livsforsikring - produkter med investeringsvalg pr. 30.06.

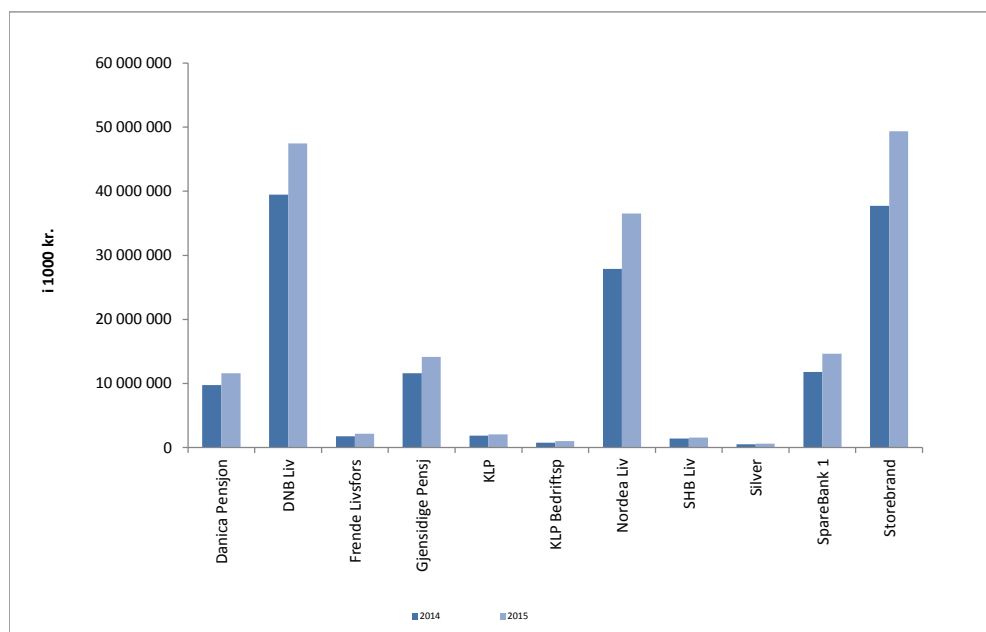

Figur 7 Netto tilflytting livprodukter - produkter uten investeringsvalg pr. 30.06.

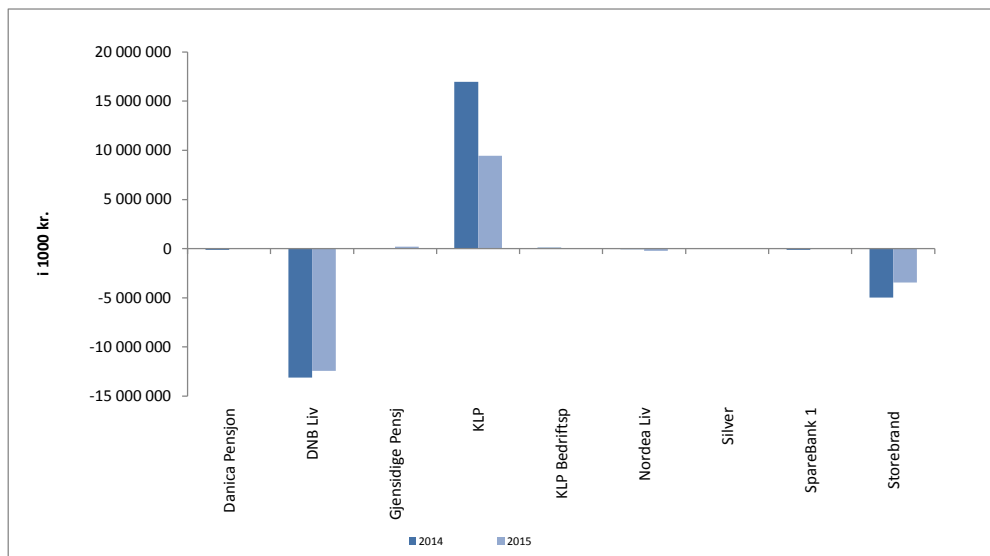

Figur 8 Netto tilflytting livprodukter - produkter med investeringsvalg pr. 30.06.

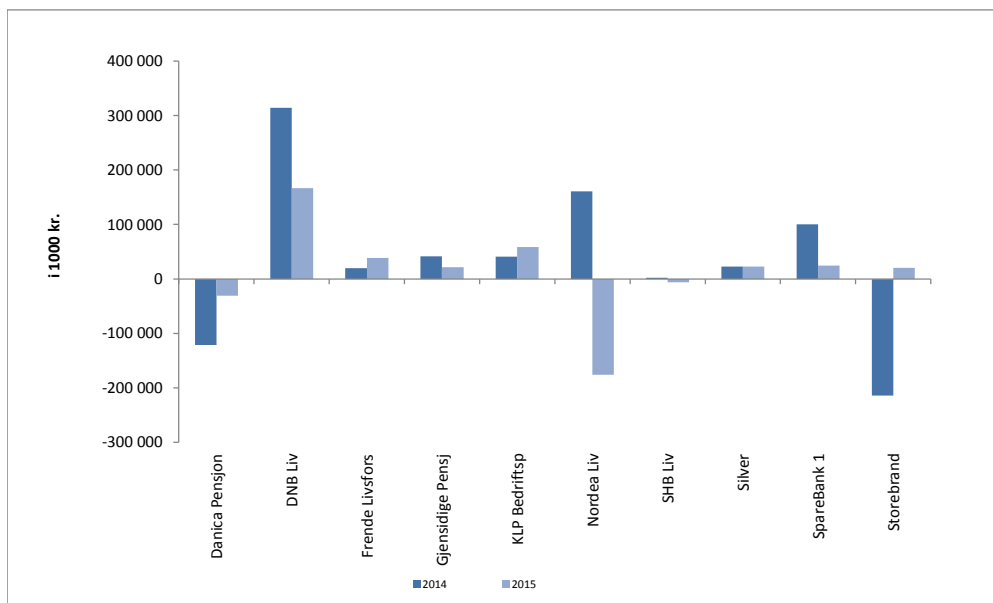

Tabell 1.1 Hovedtall

Produkter med og uten investeringsvalg

30.06.	Brutto forfalt premie ¹⁾				Nytegnet premie ⁸⁾				Forsikringsforpliktelser ⁹⁾			
	2014	2015	%- endring	Markeds- andel	2014	2015	%- endring	Markeds- andel	2014	2015	%- endring	Markeds- andel
<i>Beløp i 1000 kroner</i>												
Produkter uten investeringsvalg												
ACE European Group	13 367	78 124	484,5	0,2	0	4 351	----	0,2	0	0	0	0,0
Danica Pensjonsforsikring	178 885	191 203	7	0,5	15 291	11 457	-25	0,5	787 947	871 760	11	0,1
DNB Livsforsikring	8 947 232	7 065 772	-21	19,6	1 520 295	1 903 167	25	84,9	219 089 384	200 578 226	-8	22,4
Eika Forsikring AS	90 075	101 000	12	0,3	22 225	21 394	-4	1,0	0	0	0	0,0
Frende Livsforsikring	364 696	418 681	15	1,2	23 691	4 796	-80	0,2	541 027	423 685	-22	0,0
Frende Skadeforsikring	3 466	3 480	0	0,0	0	0	0	0,0	0	0	0	0,0
Gjensidige Forsikring	1 139 128	1 147 821	1	3,2	40 398	32 167	-20	1,4	0	0	0	0,0
Gjensidige Pensjon	205 364	226 186	10	0,6	42 535	38 225	-10	1,7	3 764 162	4 584 146	22	0,5
Handelsbanken Liv	17 705	21 113	19	0,1	1 500	1 471	-2	0,1	23 758	28 340	19	0,0
If Skadeforsikring NUF	227 784	237 735	4	0,7	14 199	9 946	-30	0,4	0	0	0	0,0
KLP	16 257 940	15 886 395	-2	44,1	0	5 460	----	0,2	332 433 481	383 972 113	16	42,9
KLP Bedriftspensjon AS	45 221	60 739	34	0,2	1 672	0	-100	0,0	1 220 615	1 331 683	16	0,1
KLP Skadeforsikring AS	0	105 293	----	0,3	0	4 729	----	0,2	0	0	0	0,0
Landbruksforsikring AS	34 993	40 550	16	0,1	1 944	1 676	-14	0,1	0	0	0	0,0
NEMI Forsikring	2 479	2 609	5	0,0	0	0	0	0,0	0	0	0	0,0
Nordea Liv	1 679 770	1 607 888	-4	4,5	39 511	43 645	11	1,9	43 528 541	47 330 176	9	5,3
Oslo Pensjonsforsikring	1 547 364	1 559 758	1	4,3	0	0	0	0,0	49 590 103	58 892 941	19	6,6
Silver Pensjonsforsikring AS	0	0	0	0,0	0	0	0	0,0	8 269 977	8 603 713	4	1,0
SpareBank 1	1 264 159	1 343 496	6	3,7	75 662	100 966	33	4,5	15 849 447	16 425 734	6	1,8
Storebrand Livsforsikring	6 268 178	5 360 124	-15	14,9	66 077	48 068	-27	2,1	178 700 457	171 234 150	-4	19,1
Telenor Forsikring	22 319	24 715	11	0,1	0	0	0	0,0	0	0	0	0,0
Tryg Forsikring	498 798	511 211	3	1,4	5 723	9 405	64	0,4	0	0	0	0,0
Totalt uten investeringsvalg	38 808 923	35 993 893	-7	100,0	1 870 723	2 240 922	20	100,0	853 798 900	894 276 668	5	100,0
Produkter med investeringsvalg												
Danica Pensjonsforsikring	552 401	638 637	16	4,5	125 000	126 992	2	2,4	9 764 258	11 569 002	19	6,4
DNB Livsforsikring	2 468 538	3 112 646	26	22,2	324 963	283 953	-13	5,4	39 457 941	47 449 700	20	26,2
Frende Livsforsikring	122 087	135 498	11	1,0	10 105	18 492	83	0,4	1 751 735	2 163 790	24	1,2
Gjensidige Pensjon	706 612	821 046	16	5,8	50 093	60 909	22	1,2	11 604 506	14 148 915	22	7,8
KLP	85 555	67 950	-21	0,5	0	0	0	0,0	1 852 989	2 029 625	10	1,1
KLP Bedriftspensjon AS	77 873	102 169	31	0,7	24 395	26 845	10	0,5	734 508	1 015 795	38	0,6
Nordea Liv	3 557 911	4 522 814	27	32,2	2 184 429	3 190 586	46	61,2	27 871 307	36 516 794	31	20,2
SHB Liv	75 106	78 919	5	0,6	58 798	76 080	29	1,5	1 387 383	1 562 174	13	0,9
Silver Pensjonsforsikring AS	20	15	-23	0,0	0	0	0	0,0	520 188	584 555	12	0,3
SpareBank 1	729 268	841 581	15	6,0	85 744	110 433	29	2,1	11 778 985	14 634 426	24	8,1
Storebrand Livsforsikring	2 749 454	3 731 154	36	26,6	183 738	1 318 961	618	25,3	37 731 562	49 369 943	31	27,3
Totalt med investeringsvalg	11 124 826	14 052 429	26	100,0	3 047 265	5 213 252	71	100,0	144 455 363	181 044 719	25	100,0
Alle produkter												
ACE European Group	13 367	78 124	484,5	0,2	0	4 351	----	0,1	0	0	----	0,0
Danica Pensjonsforsikring	731 286	829 840	14	1,7	140 290	138 449	-1	1,9	10 552 205	12 440 762	18	1,2
DNB Livsforsikring	11 415 770	10 178 418	-11	20,3	1 845 258	2 187 120	19	29,3	258 547 325	248 027 926	-4	23,1
Eika Forsikring AS	90 075	101 000	12	0,2	22 225	21 394	-4	0,3	0	0	----	0,0
Frende Livsforsikring	486 783	554 179	14	1,1	33 796	23 288	-31	0,3	2 292 762	2 587 475	13	0,2
Frende Skadeforsikring	3 466	3 480	0	0,0	0	0	----	0,0	0	0	----	0,0
Gjensidige Forsikring	1 139 128	1 147 821	1	2,3	40 398	32 167	-20	0,4	0	0	----	0,0
Gjensidige Pensjon	911 976	1 047 232	15	2,1	92 628	99 134	7	1,3	15 368 669	18 733 060	22	1,7
Handelsbanken Liv	17 705	21 113	19	0,0	1 500	1 471	-2	0,0	23 758	28 340	19	0,0
If Skadeforsikring NUF	227 784	237 735	4	0,5	14 199	9 946	-30	0,1	0	0	----	0,0
KLP	16 343 496	15 954 345	-2	31,9	0	5 460	----	0,1	334 286 471	386 001 738	16	35,9
KLP Bedriftspensjon AS	123 094	162 908	32	0,3	26 067	26 845	3	0,4	1 955 123	2 347 478	20	0,2
KLP Skadeforsikring AS	0	105 293	----	0,2	0	4 729	----	0,1	0	0	----	0,0
Landbruksforsikring AS	34 993	40 550	16	0,1	1 944	1 676	-14	0,0	0	0	----	0,0
NEMI Forsikring	2 479	2 609	5	0,0	0	0	----	0,0	0	0	----	0,0
Nordea Liv	5 237 681	6 130 703	17	12,3	2 223 940	3 234 232	45	43,4	71 399 847	83 846 970	17	7,8
Oslo Pensjonsforsikring	1 547 364	1 559 758	1	3,1	0	0	----	0,0	49 590 103	58 892 941	19	5,5
SHB Liv	75 106	78 919	5	0,2	58 798	76 080	29	1,0	1 387 383	1 562 174	13	0,1
Silver Pensjonsforsikring AS	20	15	-23	0,0	0	0	----	0,0	8 790 165	9 188 269	5	0,9
SpareBank 1	1 993 427	2 185 077	10	4,4	161 406	211 399	31	2,8	27 628 433	31 060 160	12	2,9
Storebrand Livsforsikring	9 017 632	9 091 278	1	18,2	249 815	1 367 029	447	18,3	216 432 020	220 604 094	2	20,5
Telenor Forsikring	22 319	24 715	11	0,0	0	0	----	0,0	0	0	----	0,0
Tryg Forsikring	498 798	511 211	3	1,0	5 723	9 405	64	0,1	0	0	----	0,0
Totalt	49 933 749	50 046 322	0	100,0	4 917 987	7 454 174	52	100,0	998 254 263	1 075 321 387	8	100,0

Noter : Se "Noter og kommentarer"

Tabell 1.2 Hovedtall

Fordelt på bransjer

30.06.	Produkter uten investeringsvalg			Produkter med investeringsvalg			Totalt alle produkter		
	2014	2015	% endring	2014	2015	% endring	2014	2015	% endring
<i>Belop i 1000 kr.</i>									
Brutto forfalt premie ¹⁾									
Individuell kapitalforsikring	4 021 897	4 754 327	18	2 932 404	4 148 272	42	6 954 300	8 902 599	28
Individuell pensjonsforsikring	688 370	706 134	3	141 374	206 432	46	829 744	912 566	10
Gruppeliv	2 759 163	2 843 274	3	0	0	0	2 759 163	2 843 274	3
Privat kollektiv pensjon	10 801 858	10 543 960	-2	7 965 493	9 629 775	21	18 767 351	20 173 735	8
- herav innskuddsbasert *	126 301	117 920	-7	7 965 493	9 629 775	21	8 091 794	9 747 695	21
- herav etter tjenestepensjonsloven	0	22 644	----	0	0	8	0	22 644	56
Kommunal kollektiv pensjon ²⁷⁾	20 534 357	17 143 163	-17	85 555	67 950	-21	20 619 912	17 211 113	-17
Foreningskollektiv	3 279	3 035	-8	0	0	0	3 279	3 035	-8
Totalt brutto forfalt premie	38 808 923	35 993 893	-7	11 124 826	14 052 429	26	49 933 749	50 046 322	0
Nytegnet premie ⁸⁾									
Individuell kapitalforsikring	1 578 761	1 970 739	25	2 570 233	3 713 640	45	4 148 994	5 684 379	37
Individuell pensjonsforsikring	159 535	129 334	-19	103 522	172 294	66	263 057	301 627	15
Gruppeliv	57 884	48 592	-16	0	0	0	57 884	48 592	-16
Privat kollektiv pensjon	74 542	86 772	16	373 510	1 327 318	255	448 052	1 414 090	216
- herav innskuddsbasert *	2 324	3 581	54	373 510	1 327 318	255	375 834	1 330 899	254
- herav etter tjenestepensjonsloven	0	25 126	----	0	0	----	0	25 126	----
Kommunal kollektiv pensjon ²⁷⁾	0	5 485	----	0	0	----	0	5 485	----
Foreningskollektiv	0	0	----	0	0	0	0	0	----
Totalt nytegnet premie	1 870 723	2 240 922	20	3 047 265	5 213 252	71	4 917 987	7 454 174	52
Forsikringsforpliktelser ⁹⁾									
Individuell kapitalforsikring	23 331 568	25 739 710	10	17 201 586	23 499 699	37	40 533 154	49 239 410	22
Individuell pensjonsforsikring	55 842 262	53 546 169	-4	18 998 607	19 871 927	5	74 840 869	73 418 096	-2
Privat kollektiv pensjon	346 163 445	360 828 991	4	106 402 181	135 643 468	28	452 565 626	496 472 460	10
- herav innskuddsbasert *	1 487 210	1 532 445	3	106 402 181	135 643 468	28	107 889 391	137 175 913	27
- herav etter tjenestepensjonsloven	0	20 895	----	0	0	----	0	20 895	----
Kommunal kollektiv pensjon ²⁷⁾	424 112 908	450 169 034	6	1 852 989	2 029 625	10	425 965 898	452 198 659	6
Foreningskollektiv	4 348 716	4 281 917	-2	0	0	0	4 348 716	4 281 917	-2
Totalt forsikringsforpliktelser	853 798 900	894 276 668	5	144 455 363	181 044 719	25	998 254 263	1 075 321 387	8
Forvaltningskapital ^{**}							1 144 610 989	1 250 338 838	9
Overførte reserver fra andre ¹⁰⁾									
Individuell kapitalforsikring	42 271	63 029	49	76 582	112 789	47	118 853	175 818	48
Individuell pensjonsforsikring	79 554	28 435	-54	180 781	91 564	-49	260 335	119 999	-54
Privat kollektiv pensjon	494 092	742 851	60	2 385 878	2 263 230	-5	2 879 970	3 006 082	4
Kommunal kollektiv pensjon ²⁷⁾	21 075 278	9 613 935	-54	0	211	----	21 075 278	9 614 145	-54
Foreningskollektiv	0	0	----	0	0	0	0	0	----
Totalt overførte reserver fra andre	21 691 113	10 448 250	-52	2 643 240	2 467 794	-7	24 334 353	12 916 044	-47
Flytting fra andre ¹¹⁾									
Gruppeliv	142 416	218 794	54				142 416	218 794	54
Overførte reserver til andre ¹²⁾									
Individuell kapitalforsikring	37 331	39 120	5	73 806	68 366	-7	111 136	107 486	-3
Individuell pensjonsforsikring	48 931	-38 060	-178	78 096	70 761	-9	127 028	32 701	-74
Privat kollektiv pensjon	579 484	438 534	-24	2 124 664	2 189 108	3	2 704 148	2 627 642	-3
Kommunal kollektiv pensjon ²⁷⁾	22 226 126	16 393 917	-26	0	0	----	22 226 126	16 393 917	-26
Foreningskollektiv	0	3	----	0	0	0	0	3	----
Totalt overførte reserver til andre	22 891 872	16 833 514	-27	2 276 566	2 328 235	2	25 168 438	19 161 748	-24
Flytting til andre ¹¹⁾									
Gruppeliv	233 117	275 224	18				233 117	275 224	18
Netto overførte reserver fra andre ¹⁰⁾¹²⁾									
Individuell kapitalforsikring	4 940	23 909	384	2 776	44 423	999	7 717	68 332	786
Individuell pensjonsforsikring	30 622	66 494	117	102 685	20 803	-80	133 307	87 298	-35
Privat kollektiv pensjon	-85 392	304 318	-456	261 214	74 122	-72	175 822	378 440	115
Kommunal kollektiv pensjon ²⁷⁾	-1 150 848	-6 779 982	489	0	211	----	-1 150 848	-6 779 771	489
Foreningskollektiv	0	-3	----	0	0	----	0	-3	----
Totalt netto overførte reserver fra andre	-1 200 760	-6 385 263	432	366 675	139 559	-62	-834 085	-6 245 704	649
Netto flytting fra andre ¹¹⁾									
Gruppeliv	-90 701	-56 430	-38				-90 701	-56 430	-38

* "Innskuddsbasert" er summen av "Engangsbetalt" og "Innskuddspensjon".

** Bokført verdi, se tabell 6 i statistikken.

Noter : Se "Noter og kommentarer"

Tabell 1.3 Hovedtall

30.06.	Aktivaposter (aggregert) i mill. kr			Aktivaposter (aggregert) prosentvis andel		
	2014	2015	%- endring	2014	2015	%- endring
Selskapsporteføljen	100 081	110 133	10,0	100,0	100,0	0,0
Aksjer	1 800	1 887	4,8	1,8	1,7	-4,7
Obligasjoner	46 077	56 003	21,5	46,0	50,8	10,4
Eiendom	889	891	0,3	0,9	0,8	-8,9
Datterforetak m.m.	23 013	23 760	3,2	23,0	21,6	-6,2
Utlån	10 586	12 561	18,7	10,6	11,4	7,8
Annet	17 715	15 030	-15,2	17,7	13,6	-22,9
Kollektivporteføljen	900 596	959 064	6,5	100,0	100,0	0,0
Aksjer	129 537	139 737	7,9	14,4	14,6	1,3
Obligasjoner	407 015	417 254	2,5	45,2	43,5	-3,7
Eiendom	115	128	11,6	0,0	0,0	4,8
Datterforetak m.m.	114 747	127 688	11,3	12,7	13,3	4,5
Utlån	224 700	258 029	14,8	25,0	26,9	7,8
Annet	24 482	16 227	-33,7	2,7	1,7	-37,8
Investeringsvalgporteføljen	143 936	181 127	25,8	100,0	100,0	0,0
Aksjer	94 970	121 573	28,0	66,0	67,1	1,7
Obligasjoner	44 086	53 470	21,3	30,6	29,5	-3,6
Eiendom	0	0	---	0,0	0,0	---
Datterforetak m.m.	1 237	2 369	91,5	0,9	1,3	52,2
Utlån	2 066	2 165	4,8	1,4	1,2	-16,7
Annet	1 577	1 551	-1,7	1,1	0,9	-21,8
Totalt	1 144 612	1 250 324	9,2	100,0	100,0	0,0
Aksjer	226 308	263 197	16,3	19,8	21,1	6,5
Obligasjoner	497 177	526 727	5,9	43,4	42,1	-3,0
Eiendom	1 004	1 020	1,6	0,1	0,1	-7,0
Datterforetak m.m.	138 997	153 817	10,7	12,1	12,3	1,3
Utlån	237 352	272 756	14,9	20,7	21,8	5,2
Annet	43 774	32 808	-25,1	3,8	2,6	-31,4

Tallene er hentet fra tabell 6 Balanse.

Noter : Se "Noter og kommentarer"

Tabell 2.a

Brutto forfalt premie og nyttebetalt premie

30.06. Produkter uten investeringsvalg	ACE European Group				Danica Pensjonsforsikring				DNB Livsforsikring			
	2014	2015	%- endring	Markeds- andel	2014	2015	%- endring	Markeds- andel	2014	2015	%- endring	Markeds- andel
<i>Beløp i 1000 kroner</i>												
Brutto forfalt premie ¹⁾												
Individuell kapital					128 734	134 436	4	2,8	2 059 184	2 687 505	31	56,5
-herav brutto risikopremie død ²⁾					49 731	49 521	0	3,7	126 239	128 870	2	9,7
-herav brutto risikopremie uførekapital ²⁾					46 101	44 784	-3	6,3	67 641	65 261	-4	9,1
Individuell pensjon									214 871	190 200	-12	26,9
Livrenter ¹⁹⁾												
IPA ¹⁹⁾												
IPS ¹⁹⁾												
- herav kapitaliseringsprodukt IPA+IPS												
Brutto risikopremie for individuell uførepensjon ²⁹⁾									179 270	179 160	0	22,1
Gruppeliv	13 367	78 124	485	2,7	4 731	4 828	2	0,2	540 952	402 037	-26	14,1
Bedrift ³⁾					4 731	4 828	2	0,3	310 671	311 422	0	18,9
Privat ⁴⁾	13 367	78 124	485	6,5					230 281	90 615	-61	7,6
Gjeldsgruppeliv												
Foreningsgruppeliv												
Andre grupper												
Privat kollektiv pensjon					45 420	51 938	14	0,5	4 376 119	4 328 822	-1	41,1
Ytelsesbasert					45 420	51 938	14	0,5	4 376 119	4 328 822	-1	41,6
Innskuddsbasert												
Engangsbetalt ⁵⁾												
-Inv. valg foretak												
-Inv. valg kontohaver												
Innskuddspensjon ⁶⁾												
-Inv. valg foretak												
-Inv. valg kontohaver												
Etter tjenstepensjonsloven												
Innenfor LOF/LOI ⁷⁾					45 420	51 938	14	0,5	4 356 897	4 299 758	-1	41,8
Ytelsesbasert					45 420	51 938	14	0,5	4 356 897	4 299 758	-1	42,2
Innskuddsbasert												
Engangsbetalt ⁵⁾												
-Inv. valg foretak												
-Inv. valg kontohaver												
Innskuddspensjon ⁶⁾												
-Inv. valg foretak												
-Inv. valg kontohaver												
Utenfor LOF/LOI - Livrenter ^{7) 30)}									19 222	29 064	51	12,7
Kommunal kollektiv pensjon ²⁷⁾									1 752 914	-545 724	-131	-3,2
Foreningskollektiv									3 192	2 932	-8	96,6
Totalt alle bransjer	13 367	78 124	485	0,2	178 885	191 203	7	0,5	8 947 232	7 065 772	-21	19,6
Nyttebetalt premie ²⁵⁾												
Individuell kapital					13 286	10 533	-21	0,5	1 427 062	1 823 856	28	92,5
-herav brutto risikopremie død ²⁾					4 635	3 233	-30	3,2	6 167	6 256	1	6,2
-herav brutto risikopremie uførekapital ²⁾					6 557	5 795	-12	18,5	264	142	-46	0,5
Individuell pensjon									75 593	57 436	-24	44,4
Livrenter ¹⁹⁾												
IPS ¹⁹⁾												
- herav kapitaliseringsprodukt IPS												
Brutto risikopremie for individuell uførepensjon ²⁹⁾									6 960	4 746	-32	4,9
Gruppeliv	0	4 351	----	9,0	374	41	-89	0,1	11 074	10 130	-9	20,8
Bedrift ³⁾					374	41	-89	0,2	985	814	-17	3,6
Privat ⁴⁾	0	4 351	----	16,6					10 089	9 316	-8	35,5
Gjeldsgruppeliv												
Foreningsgruppeliv												
Andre grupper												
Privat kollektiv pensjon					1 630	884	-46	1,0	6 566	11 745	79	13,5
Ytelsesbasert					1 630	884	-46	1,5	6 566	11 745	79	20,2
Innskuddsbasert												
Engangsbetalt ⁵⁾												
-Inv. valg foretak												
-Inv. valg kontohaver												
Innskuddspensjon ⁶⁾												
-Inv. valg foretak												
-Inv. valg kontohaver												
Etter tjenstepensjonsloven												
Innenfor LOF/LOI ⁷⁾					1 630	884	-46	1,5	4 826	7 713	60	13,4
Ytelsesbasert					1 630	884	-46	1,6	4 826	7 713	60	14,3
Innskuddsbasert												
Engangsbetalt ⁵⁾												
-Inv. valg foretak												
-Inv. valg kontohaver												
Innskuddspensjon ⁶⁾												
-Inv. valg foretak												
-Inv. valg kontohaver												
Utenfor LOF/LOI - Livrenter ^{7) 30)}									1 740	4 032	132	100,0
Kommunal kollektiv pensjon ²⁷⁾												
Foreningskollektiv												
Totalt alle bransjer	0	4 351	----	0,2	15 291	11 457	-25	0,5	1 520 295	1 903 167	25	84,9

Noter: Se "Noter og kommentarer"

Tabell 2.a

Brutto forfalt premie og nyttegnet premie

30.06. Produkter uten investeringsvalg	Eika Forsikring AS				Frende Livsforsikring				Frende Skadeforsikring			
	2014	2015	%- endring	Markeds- andel	2014	2015	%- endring	Markeds- andel	2014	2015	%- endring	Markeds- andel
<i>Beløp i 1000 kroner</i>												
Brutto forfalt premie ¹⁾												
Individuell kapital	90 075	101 000	12	2,1	187 180	215 437	15	4,5				
-herav brutto risikopremie død ²⁾	45 725	50 850	11	3,8	99 348	113 509	14	8,5				
-herav brutto risikopremie uførekapital ²⁾	44 329	50 150	13	7,0	87 832	101 928	16	14,3				
Individuell pensjon					96 851	115 853	20	16,4				
Livrenter ¹⁹⁾												
IPA ¹⁹⁾												
IPS ¹⁹⁾												
- herav kapitaliseringsprodukt IPA+IPS												
Brutto risikopremie for individuell uførepensjon ²⁹⁾					96 131	115 853	21	14,3				
Gruppeliv					25 600	26 400	3	0,9	3 466	3 480	0,4	0,1
Bedrift ³⁾					25 600	26 400	3	1,6	3 466	3 480	0,4	0,2
Privat ⁴⁾												
Gjeldsgruppeliv												
Foreningsgruppeliv												
Andre grupper												
Privat kollektiv pensjon					55 065	60 991	11	0,6				
Ytelsesbasert												
Innskuddsbasert					55 065	60 991	11	51,7				
Engangsbetalt ⁵⁾												
-Inv. valg foretak												
-Inv. valg kontohaver												
Innskuddspensjon ⁶⁾												
-Inv. valg foretak												
-Inv. valg kontohaver												
Etter tjenstepensjonsloven												
Innenfor LOF/LOI ⁷⁾					55 065	60 991	11	0,6				
Ytelsesbasert												
Innskuddsbasert					55 065	60 991	11	52,8				
Engangsbetalt ⁵⁾												
-Inv. valg foretak												
-Inv. valg kontohaver												
Innskuddspensjon ⁶⁾												
-Inv. valg foretak												
-Inv. valg kontohaver												
Utenfor LOF/LOI - Livrenter ^{7) 30)}												
Kommunal kollektiv pensjon ²⁷⁾												
Foreningskollektiv												
Totalt alle bransjer	90 075	101 000	12	0,3	364 696	418 681	15	1,2	3 466	3 480	0,4	0,0
Nyttegnet premie ²⁵⁾												
Individuell kapital	22 225	21 394	-4	1,1	10 300	-275	-103	0,0				
-herav brutto risikopremie død ²⁾	10 479	10 215	-3	10,1	5 444	1 216	-78	1,2				
-herav brutto risikopremie uførekapital ²⁾	11 746	11 179	-5	35,8	4 856	-1 491	-131	-4,8				
Individuell pensjon					9 243	429	-95	0,3				
Livrenter ¹⁹⁾												
IPS ¹⁹⁾												
- herav kapitaliseringsprodukt IPS												
Brutto risikopremie for individuell uførepensjon ²⁹⁾					9 243	429	-95	0,4				
Gruppeliv					1 854	1 122	-40	2,3				
Bedrift ³⁾					1 854	1 122	-40	5,0				
Privat ⁴⁾												
Gjeldsgruppeliv												
Foreningsgruppeliv												
Andre grupper												
Privat kollektiv pensjon					2 294	3 520	53	4,1				
Ytelsesbasert												
Innskuddsbasert					2 294	3 520	53	98,3				
Engangsbetalt ⁵⁾												
-Inv. valg foretak												
-Inv. valg kontohaver												
Innskuddspensjon ⁶⁾												
-Inv. valg foretak												
-Inv. valg kontohaver												
Etter tjenstepensjonsloven												
Innenfor LOF/LOI ⁷⁾					2 294	3 520	53	6,1				
Ytelsesbasert												
Innskuddsbasert					2 294	3 520	53	98,3				
Engangsbetalt ⁵⁾												
-Inv. valg foretak												
-Inv. valg kontohaver												
Innskuddspensjon ⁶⁾												
-Inv. valg foretak												
-Inv. valg kontohaver												
Utenfor LOF/LOI - Livrenter ^{7) 30)}												
Kommunal kollektiv pensjon ²⁷⁾												
Foreningskollektiv												
Totalt alle bransjer	22 225	21 394	-4	1,0	23 691	4 796	-80	0,2				

Noter: Se "Noter og kommentarer"

Tabell 2.a

Brutto forfalt premie og nyttebetalt premie

30.06. Produkter uten investeringsvalg	Gjensidige Forsikring				Gjensidige Pensjon				Handelsbanken Liv			
	2014	2015	%- endring	Markeds- andel	2014	2015	%- endring	Markeds- andel	2014	2015	%- endring	Markeds- andel
<i>Beløp i 1000 kroner</i>												
Brutto forfalt premie ¹⁾												
Individuell kapital	528 357	537 942	2	11,3					17 713	20 973	18	0,4
-herav brutto risikopremie død ²⁾	281 727	296 740	5	22,3					10 516	11 253	7	0,8
-herav brutto risikopremie uførekapital ²⁾	246 630	241 202	-2	33,7					6 055	7 704	27	1,1
Individuell pensjon					113 061	125 449	11	17,8	136	140	3	0,0
Livrenter ¹⁹⁾												
IPA ¹⁹⁾												
IPS ¹⁹⁾												
- herav kapitaliseringsprodukt IPA+IPS												
Brutto risikopremie for individuell uførepensjon ²⁹⁾					113 061	125 449	11	15,5	136	140	3	0,0
Gruppeliv	610 771	609 879	0	21,4					-144	0	-100	0,0
Bedrift ³⁾	412 228	404 002	-2	24,5								
Privat ⁴⁾	198 543	205 877	4	17,2					-144	0	-100	0,0
Gjeldsgruppeliv												
Foreningsgruppeliv												
Andre grupper												
Privat kollektiv pensjon					92 303	100 737	9	1,0				
Ytelsesbasert					92 303	100 737	9	1,0				
Innskuddsbasert												
Engangsbetalt ⁵⁾												
-Inv. valg foretak												
-Inv. valg kontohaver												
Innskuddspensjon ⁶⁾												
-Inv. valg foretak												
-Inv. valg kontohaver												
Etter tjenestepensjonsloven												
Innenfor LOF/LOI ⁷⁾					92 303	100 737	9	1,0				
Ytelsesbasert					92 303	100 737	9	1,0				
Innskuddsbasert												
Engangsbetalt ⁵⁾												
-Inv. valg foretak												
-Inv. valg kontohaver												
Innskuddspensjon ⁶⁾												
-Inv. valg foretak												
-Inv. valg kontohaver												
Utenfor LOF/LOI - Livrenter ^{7) 30)}												
Kommunal kollektiv pensjon ²⁷⁾												
Foreningskollektiv												
Totalt alle bransjer	1 139 128	1 147 821	1	3,2	205 364	226 186	10	0,6	17 705	21 113	19	0,1
Nyttebetalt premie ²⁵⁾												
Individuell kapital	19 507	19 668	1	1,0					1 500	1 471	-2	0,1
-herav brutto risikopremie død ²⁾	14 053	13 282	-6	13,2					891	789	-11	0,8
-herav brutto risikopremie uførekapital ²⁾	5 454	6 386	17	20,4					513	540	5	1,7
Individuell pensjon					36 808	32 883	-11	25,4				
Livrenter ¹⁹⁾												
IPS ¹⁹⁾												
- herav kapitaliseringsprodukt IPS												
Brutto risikopremie for individuell uførepensjon ²⁹⁾					36 808	32 883	-11	34,2				
Gruppeliv	20 891	12 499	-40	25,7								
Bedrift ³⁾	3 218	575	-82	2,6								
Privat ⁴⁾	17 673	11 924	-33	45,4								
Gjeldsgruppeliv												
Foreningsgruppeliv												
Andre grupper												
Privat kollektiv pensjon					5 727	5 342	-7	6,2				
Ytelsesbasert					5 727	5 342	-7	9,2				
Innskuddsbasert												
Engangsbetalt ⁵⁾												
-Inv. valg foretak												
-Inv. valg kontohaver												
Innskuddspensjon ⁶⁾												
-Inv. valg foretak												
-Inv. valg kontohaver												
Etter tjenestepensjonsloven												
Innenfor LOF/LOI ⁷⁾					5 727	5 342	-7	9,3				
Ytelsesbasert					5 727	5 342	-7	9,9				
Innskuddsbasert												
Engangsbetalt ⁵⁾												
-Inv. valg foretak												
-Inv. valg kontohaver												
Innskuddspensjon ⁶⁾												
-Inv. valg foretak												
-Inv. valg kontohaver												
Utenfor LOF/LOI - Livrenter ^{7) 30)}												
Kommunal kollektiv pensjon ²⁷⁾												
Foreningskollektiv												
Totalt alle bransjer	40 398	32 167	-20	1,4	42 535	38 225	-10	1,7	1 500	1 471	-2	0,1

Noter: Se "Noter og kommentarer"

Tabell 2.a

Brutto forfalt premie og nyttebetalt premie

30.06. Produkter uten investeringsvalg	If Skadeforsikring NUF				KLP				KLP Bedriftspensjon AS			
	2014	2015	%- endring	Markeds- andel	2014	2015	%- endring	Markeds- andel	2014	2015	%- endring	Markeds- andel
<i>Beløp i 1000 kroner</i>												
Brutto forfalt premie ¹⁾												
Individuell kapital	141 181	159 116	13	3,3								
-herav brutto risikopremie død ²⁾	72 366	86 182	19	6,5								
-herav brutto risikopremie uførekapital ²⁾	68 815	72 934	6	10,2								
Individuell pensjon												
Livrenter ¹⁹⁾												
IPA ¹⁹⁾												
IPS ¹⁹⁾												
- herav kapitaliseringsprodukt IPA+IPS												
Brutto risikopremie for individuell uførepensjon ²⁹⁾	18 830	25 343	35	3,1								
Gruppeliv	86 603	78 619	-9	2,8	116 043	3 940	-97	0,1				
Bedrift ³⁾	86 603	78 619	-9	4,8	109 453	3 936	-96	0,2				
Privat ⁴⁾					6 590	4	-100	0,0				
Gjeldsgruppeliv												
Foreningsgruppeliv												
Andre grupper												
Privat kollektiv pensjon									45 221	60 739	34	0,6
Ytelsesbasert									45 221	60 739	34	0,6
Innskuddsbasert												
Engangsbetalt ⁵⁾												
-Inv. valg foretak												
-Inv. valg kontohaver												
Innskuddspensjon ⁶⁾												
-Inv. valg foretak												
-Inv. valg kontohaver												
Etter tjenestepensjonsloven												
Innenfor LOF/LOI ⁷⁾									45 221	60 739	34	0,6
Ytelsesbasert									45 221	60 739	34	0,6
Innskuddsbasert												
Engangsbetalt ⁵⁾												
-Inv. valg foretak												
-Inv. valg kontohaver												
Innskuddspensjon ⁶⁾												
-Inv. valg foretak												
-Inv. valg kontohaver												
Utenfor LOF/LOI - Livrenter ^{7) 30)}												
Kommunal kollektiv pensjon ²⁷⁾					16 141 897	15 882 456	-2	92,6				
Foreningskollektiv												
Totalt alle bransjer	227 784	237 735	4	0,7	16 257 940	15 886 395	-2	44,1	45 221	60 739	34	0,2
Nyttebetalt premie ²⁵⁾												
Individuell kapital	7 986	6 474	-19	0,3								
-herav brutto risikopremie død ²⁾		3 506										
-herav brutto risikopremie uførekapital ²⁾	7 986	2 967	-63	9,5								
Individuell pensjon												
Livrenter ¹⁹⁾												
IPS ¹⁹⁾												
- herav kapitaliseringsprodukt IPS												
Brutto risikopremie for individuell uførepensjon ²⁹⁾												
Gruppeliv	6 213	3 472	-44	7,1								
Bedrift ³⁾	6 213	3 472	-44	15,6								
Privat ⁴⁾												
Gjeldsgruppeliv												
Foreningsgruppeliv												
Andre grupper												
Privat kollektiv pensjon									1 672	0	-100	0,0
Ytelsesbasert									1 672	0	-100	0,0
Innskuddsbasert												
Engangsbetalt ⁵⁾												
-Inv. valg foretak												
-Inv. valg kontohaver												
Innskuddspensjon ⁶⁾												
-Inv. valg foretak												
-Inv. valg kontohaver												
Etter tjenestepensjonsloven												
Innenfor LOF/LOI ⁷⁾									1 672	0	-100	0,0
Ytelsesbasert									1 672	0	-100	0,0
Innskuddsbasert												
Engangsbetalt ⁵⁾												
-Inv. valg foretak												
-Inv. valg kontohaver												
Innskuddspensjon ⁶⁾												
-Inv. valg foretak												
-Inv. valg kontohaver												
Utenfor LOF/LOI - Livrenter ^{7) 30)}												
Kommunal kollektiv pensjon ²⁷⁾						5 460	----	99,5				
Foreningskollektiv												
Totalt alle bransjer	14 199	9 946	-30	0,4	0	5 460	----	0,2	1 672	0	-100	0,0

Noter: Se "Noter og kommentarer"

Tabell 2.a

Brutto forfalt premie og nyttebetalt premie

30.06. Produkter uten investeringsvalg	KLP				Landbruksforsikring AS				NEMI Forsikring			
	2014	2015	%- endring	Markeds- andel	2014	2015	%- endring	Markeds- andel	2014	2015	%- endring	Markeds- andel
<i>Beløp i 1000 kroner</i>												
Brutto forfalt premie ¹⁾												
Individuell kapital												
-herav brutto risikopremie død ²⁾												
-herav brutto risikopremie uførekapital ²⁾												
Individuell pensjon												
Livrenter ¹⁹⁾												
IPA ¹⁹⁾												
IPS ¹⁹⁾												
- herav kapitaliseringsprodukt IPA+IPS												
Brutto risikopremie for individuell uførepensjon ²⁹⁾												
Gruppeliv		105 293	----	3,7	34 993	40 550	16	1,4	2 479	2 609	5	0,1
Bedrift ³⁾		105 293	----	6,4	34 993	40 550	16	2,5	2 479	2 609	5	0,2
Privat ⁴⁾												
Gjeldsgruppeliv												
Foreningsgruppeliv												
Andre grupper												
Privat kollektiv pensjon												
Ytelsesbasert												
Innskuddsbasert												
Engangsbetalt ⁵⁾												
-Inv. valg foretak												
-Inv. valg kontohaver												
Innskuddspensjon ⁶⁾												
-Inv. valg foretak												
-Inv. valg kontohaver												
Etter tjenstepensjonsloven												
Innenfor LOF/LOI ⁷⁾												
Ytelsesbasert												
Innskuddsbasert												
Engangsbetalt ⁵⁾												
-Inv. valg foretak												
-Inv. valg kontohaver												
Innskuddspensjon ⁶⁾												
-Inv. valg foretak												
-Inv. valg kontohaver												
Utenfor LOF/LOI - Livrenter ^{7) 30)}												
Kommunal kollektiv pensjon ²⁷⁾												
Foreningskollektiv												
Totalt alle bransjer	0	105 293	----	0,3	34 993	40 550	16	0,1	2 479	2 609	5	0,0
Nyttebetalt premie ²⁵⁾												
Individuell kapital												
-herav brutto risikopremie død ²⁾												
-herav brutto risikopremie uførekapital ²⁾												
Individuell pensjon												
Livrenter ¹⁹⁾												
IPS ¹⁹⁾												
- herav kapitaliseringsprodukt IPS												
Brutto risikopremie for individuell uførepensjon ²⁹⁾												
Gruppeliv		4 729	----	9,7	1 944	1 676	-14	3,4				
Bedrift ³⁾		4 729	----	21,2	1 944	1 676	-14	7,5				
Privat ⁴⁾												
Gjeldsgruppeliv												
Foreningsgruppeliv												
Andre grupper												
Privat kollektiv pensjon												
Ytelsesbasert												
Innskuddsbasert												
Engangsbetalt ⁵⁾												
-Inv. valg foretak												
-Inv. valg kontohaver												
Innskuddspensjon ⁶⁾												
-Inv. valg foretak												
-Inv. valg kontohaver												
Etter tjenstepensjonsloven												
Innenfor LOF/LOI ⁷⁾												
Ytelsesbasert												
Innskuddsbasert												
Engangsbetalt ⁵⁾												
-Inv. valg foretak												
-Inv. valg kontohaver												
Innskuddspensjon ⁶⁾												
-Inv. valg foretak												
-Inv. valg kontohaver												
Utenfor LOF/LOI - Livrenter ^{7) 30)}												
Kommunal kollektiv pensjon ²⁷⁾												
Foreningskollektiv												
Totalt alle bransjer		4 729	----	0,2	1 944	1 676	-14	0,1				

Noter: Se "Noter og kommentarer"

Tabell 2.a

Brutto forfalt premie og nyttebetalt premie

30.06. Produkter uten investeringsvalg	Nordea Liv				Oslo Pensjonsforsikring				Silver Pensjonsforsikring AS			
	2014	2015	%- endring	Markeds- andel	2014	2015	%- endring	Markeds- andel	2014	2015	%- endring	Markeds- andel
<i>Beløp i 1000 kroner</i>												
Brutto forfalt premie ¹⁾												
Individuell kapital	201 603	209 441	4	4,4								
-herav brutto risikopremie død ²⁾	147 442	159 476	8	12,0								
-herav brutto risikopremie uførekapital ²⁾	45 706	44 804	-2	6,3								
Individuell pensjon	74 540	67 435	-10	9,5								
Livrenter ¹⁹⁾												
IPA ¹⁹⁾												
IPS ¹⁹⁾												
- herav kapitaliseringsprodukt IPA+IPS												
Brutto risikopremie for individuell uførepensjon ²⁹⁾	61 632	66 424	8	8,2								
Gruppeliv												
Bedrift ³⁾												
Privat ⁴⁾												
Gjeldsgruppeliv												
Foreningsgruppeliv												
Andre grupper												
Privat kollektiv pensjon	1 403 626	1 331 012	-5	12,6								
Ytelsesbasert	1 368 159	1 303 531	-5	12,5								
Innskuddsbasert	35 467	27 481	-23	23,3								
Engangsbetalt ⁵⁾												
-Inv. valg foretak												
-Inv. valg kontohaver												
Innskuddspensjon ⁶⁾												
-Inv. valg foretak												
-Inv. valg kontohaver												
Etter tjenestepensjonsloven												
Innenfor LOF/LOI ⁷⁾	1 392 549	1 319 396	-5	12,8								
Ytelsesbasert	1 359 394	1 294 318	-5	12,7								
Innskuddsbasert	33 154	25 078	-24	21,7								
Engangsbetalt ⁵⁾												
-Inv. valg foretak												
-Inv. valg kontohaver												
Innskuddspensjon ⁶⁾												
-Inv. valg foretak												
-Inv. valg kontohaver												
Utenfor LOF/LOI - Livrenter ^{7) 30)}	11 078	11 616	5	5,1								
Kommunal kollektiv pensjon ²⁷⁾					1 547 364	1 559 758	1	9,1				
Foreningskollektiv												
Totalt alle bransjer	1 679 770	1 607 888	-4	4,5	1 547 364	1 559 758	1	4,3				
Nyttebetalt premie ²⁵⁾												
Individuell kapital	39 511	43 645	11	2,2								
-herav brutto risikopremie død ²⁾	21 066	27 312	30	27,1								
-herav brutto risikopremie uførekapital ²⁾	2 204	2 214	0	7,1								
Individuell pensjon				0,0								
Livrenter ¹⁹⁾												
IPS ¹⁹⁾												
- herav kapitaliseringsprodukt IPS												
Brutto risikopremie for individuell uførepensjon ²⁹⁾	16 240	14 119	-13	14,7								
Gruppeliv												
Bedrift ³⁾												
Privat ⁴⁾												
Gjeldsgruppeliv												
Foreningsgruppeliv												
Andre grupper												
Privat kollektiv pensjon												
Ytelsesbasert												
Innskuddsbasert												
Engangsbetalt ⁵⁾												
-Inv. valg foretak												
-Inv. valg kontohaver												
Innskuddspensjon ⁶⁾												
-Inv. valg foretak												
-Inv. valg kontohaver												
Etter tjenestepensjonsloven												
Innenfor LOF/LOI ⁷⁾												
Ytelsesbasert												
Innskuddsbasert												
Engangsbetalt ⁵⁾												
-Inv. valg foretak												
-Inv. valg kontohaver												
Innskuddspensjon ⁶⁾												
-Inv. valg foretak												
-Inv. valg kontohaver												
Utenfor LOF/LOI - Livrenter ^{7) 30)}												
Kommunal kollektiv pensjon ²⁷⁾												
Foreningskollektiv												
Totalt alle bransjer	39 511	43 645	11	1,9								

Noter: Se "Noter og kommentarer"

Tabell 2.a

Brutto forfalt premie og nytregnet premie

30.06. Produkter uten investeringsvalg	SpareBank 1				Storebrand Livsforsikring				Telenor Forsikring			
	2014	2015	%- endring	Markeds- andel	2014	2015	%- endring	Markeds- andel	2014	2015	%- endring	Markeds- andel
<i>Beløp i 1000 kroner</i>												
Brutto forfalt premie ¹⁾												
Individuell kapital	337 725	356 716	6	7,5	330 144	331 761	1	7,0				
-herav brutto risikopremie død ²⁾	288 214	308 727	7	23,2	133 412	126 845	-5	9,5				
-herav brutto risikopremie uførekapital ²⁾	45 924	45 815	0	6,4	41 300	40 328	-2	5,6				
Individuell pensjon	179 437	198 507	11	28,1	9 474	8 550	-10	1,2				
Livrenter ¹⁹⁾												
IPA ¹⁹⁾												
IPS ¹⁹⁾												
- herav kapitaliseringsprodukt IPA+IPS												
Brutto risikopremie for individuell uførepensjon ²⁹⁾	176 043	195 501	11	24,1	97 220	102 994	6	12,7				
Gruppeliv	423 496	407 574	-4	14,3	375 689	544 015	45	19,1	22 319	24 715	11	0,9
Bedrift ³⁾	75 727	80 190	6	4,9	316 146	340 416	8	20,6	22 319	24 715	11	1,5
Privat ⁴⁾	347 768	327 384	-6	27,4	59 543	203 599	242	17,1				
Gjeldsgruppeliv												
Foreningsgruppeliv												
Andre grupper												
Privat kollektiv pensjon	323 502	380 698	18	3,6	4 460 603	4 229 022	-5	40,1				
Ytelsesbasert	287 733	338 687	18	3,3	4 460 603	4 218 941	-5	40,6				
Innskuddsbasert	35 769	29 448	-18	25,0								
Engangsbetalt ⁵⁾												
-Inv. valg foretak												
-Inv. valg kontohaver												
Innskuddspensjon ⁶⁾												
-Inv. valg foretak												
-Inv. valg kontohaver												
Etter tjenstepensjonsloven		12 563	----	55,5		10 082	----	44,5				
Innenfor LOF/LOI ⁷⁾	323 502	368 136	14	3,6	4 346 099	4 030 906	-7	39,2				
Ytelsesbasert	287 733	338 687	18	3,3	4 346 099	4 030 906	-7	39,6				
Innskuddsbasert	35 769	29 448	-18	25,5								
Engangsbetalt ⁵⁾												
-Inv. valg foretak												
-Inv. valg kontohaver												
Innskuddspensjon ⁶⁾												
-Inv. valg foretak												
-Inv. valg kontohaver												
Utenfor LOF/LOI - Livrenter ^{7) 30)}					114 503	188 035	64	82,2				
Kommunal kollektiv pensjon ²⁷⁾					1 092 181	246 674	-77	1,4				
Foreningskollektiv					87	103	18	3,4				
Totalt alle bransjer	1 264 159	1 343 496	6	3,7	6 268 178	5 360 124	-15	14,9	22 319	24 715	11	0,1
<i>Nytregnet premie ²⁵⁾</i>												
Individuell kapital	31 147	31 889	2	1,6	6 237	12 084	94	0,6				
-herav brutto risikopremie død ²⁾	28 430	29 265	3	29,0	1 968	5 753	192	5,7				
-herav brutto risikopremie uførekapital ²⁾	2 717	2 624	-3	8,4	117	890	661	2,8				
Individuell pensjon	37 891	38 586	2	29,8								
Livrenter ¹⁹⁾												
IPS ¹⁹⁾												
- herav kapitaliseringsprodukt IPS												
Brutto risikopremie for individuell uførepensjon ²⁹⁾	37 891	38 586	2	40,1	3 644	5 441	49	5,7				
Gruppeliv	2 256	767	-66	1,6	7 555	401	-95	0,8				
Bedrift ³⁾	1 630	767	-53	3,4	7 555	401	-95	1,8				
Privat ⁴⁾	626	0	-100	0,0								
Gjeldsgruppeliv												
Foreningsgruppeliv												
Andre grupper												
Privat kollektiv pensjon	4 368	29 724	581	34,3	52 285	35 558	-32	41,0				
Ytelsesbasert	4 338	4 537	5	7,8	52 285	35 558	-32	61,2				
Innskuddsbasert	30	61	103	1,7								
Engangsbetalt ⁵⁾												
-Inv. valg foretak												
-Inv. valg kontohaver												
Innskuddspensjon ⁶⁾												
-Inv. valg foretak												
-Inv. valg kontohaver												
Etter tjenstepensjonsloven		25 126	----	100,0								
Innenfor LOF/LOI ⁷⁾	4 368	4 598	5	8,0	51 541	35 558	-31	61,7				
Ytelsesbasert	4 338	4 537	5	8,4	51 541	35 558	-31	65,8				
Innskuddsbasert	30	61	103	1,7								
Engangsbetalt ⁵⁾												
-Inv. valg foretak												
-Inv. valg kontohaver												
Innskuddspensjon ⁶⁾												
-Inv. valg foretak												
-Inv. valg kontohaver												
Utenfor LOF/LOI - Livrenter ^{7) 30)}					744	0	-100	0,0				
Kommunal kollektiv pensjon ²⁷⁾						25	----	0,5				
Foreningskollektiv												
Totalt alle bransjer	75 662	100 966	33	4,5	66 077	48 068	-27	2,1				

Noter: Se "Noter og kommentarer"

Tabell 2.a

Brutto forfalt premie og nytregnet premie

30.06. Produkter uten investeringsvalg	Tryg Forsikring				Totalt produkter uten investeringsvalg		
	2014	2015	%-endring	Markedsandel	2014	2015	%-endring
<i>Beløp i 1000 kroner</i>							
Brutto forfalt premie ¹⁾							
Individuell kapital					4 021 897	4 754 327	18
-herav brutto risikopremie død ²⁾					1 254 720	1 331 973	6
-herav brutto risikopremie uførekapital ²⁾					700 334	714 911	2
Individuell pensjon					688 370	706 134	3
Livrenter ¹⁹⁾							
IPA ¹⁹⁾							
IPS ¹⁹⁾							
- herav kapitaliseringsprodukt IPA+IPS							
Brutto risikopremie for individuell uførepensjon ²⁹⁾					742 323	810 864	9
Gruppeliv	498 798	511 211	3	18,0	2 759 163	2 843 274	3
Bedrift ³⁾	234 496	222 907	-5	13,5	1 638 914	1 649 367	1
Privat ⁴⁾	264 302	288 304	9	24,1	1 120 250	1 193 907	7
Gjeldsgruppeliv							
Foreningsgruppeliv							
Andre grupper							
Privat kollektiv pensjon					10 801 858	10 543 960	-2
Ytelsesbasert					10 675 558	10 403 396	-3
Innskuddsbasert					126 301	117 920	-7
Engangsbetalt ⁵⁾							
-Inv. valg foretak							
-Inv. valg kontohaver							
Innskuddspensjon ⁶⁾							
-Inv. valg foretak							
-Inv. valg kontohaver							
Etter tjenstepensjonsloven					0	22 644	----
Innenfor LOF/LOI ⁷⁾					10 657 055	10 292 602	-3
Ytelsesbasert					10 533 067	10 177 084	-3
Innskuddsbasert					123 988	115 518	-7
Engangsbetalt ⁵⁾							
-Inv. valg foretak							
-Inv. valg kontohaver							
Innskuddspensjon ⁶⁾							
-Inv. valg foretak							
-Inv. valg kontohaver							
Utenfor LOF/LOI - Livrenter ^{7) 30)}					144 804	228 714	58
Kommunal kollektiv pensjon ²⁷⁾					20 534 357	17 143 163	-17
Foreningskollektiv					3 279	3 035	-8
Totalt alle bransjer	498 798	511 211	3	1,4	38 808 923	35 993 893	-7
Nytregnet premie ²⁵⁾							
Individuell kapital					1 578 761	1 970 739	25
-herav brutto risikopremie død ²⁾					93 133	100 828	8
-herav brutto risikopremie uførekapital ²⁾					42 415	31 247	-26
Individuell pensjon					159 535	129 334	-19
Livrenter ¹⁹⁾							
IPS ¹⁹⁾							
- herav kapitaliseringsprodukt IPS							
Brutto risikopremie for individuell uførepensjon ²⁹⁾					110 786	96 204	-13
Gruppeliv	5 723	9 405	64	19,4	57 884	48 592	-16
Bedrift ³⁾	5 115	8 721	71	39,1	28 888	22 318	-23
Privat ⁴⁾	608	684	13	2,6	28 996	26 274	-9
Gjeldsgruppeliv							
Foreningsgruppeliv							
Andre grupper							
Privat kollektiv pensjon					74 542	86 772	16
Ytelsesbasert					72 218	58 065	-20
Innskuddsbasert					2 324	3 581	54
Engangsbetalt ⁵⁾							
-Inv. valg foretak							
-Inv. valg kontohaver							
Innskuddspensjon ⁶⁾							
-Inv. valg foretak							
-Inv. valg kontohaver							
Etter tjenstepensjonsloven					0	25 126	----
Innenfor LOF/LOI ⁷⁾					72 057	57 614	-20
Ytelsesbasert					69 733	54 033	-23
Innskuddsbasert					2 324	3 581	54
Engangsbetalt ⁵⁾							
-Inv. valg foretak							
-Inv. valg kontohaver							
Innskuddspensjon ⁶⁾							
-Inv. valg foretak							
-Inv. valg kontohaver							
Utenfor LOF/LOI - Livrenter ^{7) 30)}					2 485	4 032	62
Kommunal kollektiv pensjon ²⁷⁾					0	5 485	----
Foreningskollektiv					0	0	----
Totalt alle bransjer	5 723	9 405	64	0,4	1 870 723	2 240 922	20

Noter: Se "Noter og kommentarer"

Tabell 2.b

Brutto forfalt premie og nyttepremie

30.06. Produkter med investeringsvalg	Danica Pensjonsforsikring				DNB Livsforsikring				Frende Livsforsikring			
	2014	2015	%-endring	Markedsandel	2014	2015	%-endring	Markedsandel	2014	2015	%-endring	Markedsandel
Beløp i 1000 kroner												
Brutto forfalt premie ¹⁾												
Individuell kapital	98 102	127 450	30	3,1	274 148	372 199	36	9,0				
-herav brutto risikopremie død ²⁾												
-herav brutto risikopremie uførekapital ²⁾												
Individuell pensjon	5 878	5 271	-10	2,6	26 009	76 406	194	37,0	3 873	3 519	-9	1,7
Livrenter ¹⁹⁾												
IPA ¹⁹⁾												
IPS ¹⁹⁾												
- herav kapitaliseringsprodukt IPA+IPS												
Brutto risikopremie for individuell uførepensjon ²⁹⁾												
Gruppeliv												
Bedrift ³⁾												
Privat ⁴⁾												
Gjeldsgruppeliv												
Foreningsgruppeliv												
Andre grupper												
Privat kollektiv pensjon	448 420	505 915	13	5,3	2 168 381	2 664 041	23	27,7	118 214	131 979	12	1,4
Ytelsesbasert												
Innskuddsbasert	448 420	505 915	13	5,3	2 168 381	2 664 041	23	27,7	118 214	131 979	12	1,4
Engangsbetalt ⁵⁾												
-Inv. valg foretak												
-Inv. valg kontohaver												
Innskuddspensjon ⁶⁾												
-Inv. valg foretak												
-Inv. valg kontohaver												
Etter tjenstepensjonsloven												
Innenfor LOF/LOI ⁷⁾	448 420	505 915	13	5,3	2 168 381	2 664 041	23	27,7	118 214	131 979	12	1,4
Ytelsesbasert												
Innskuddsbasert	448 420	505 915	13	5,3	2 168 381	2 664 041	23	27,7	118 214	131 979	12	1,4
Engangsbetalt ⁵⁾												
-Inv. valg foretak												
-Inv. valg kontohaver												
Innskuddspensjon ⁶⁾												
-Inv. valg foretak												
-Inv. valg kontohaver												
Utenfor LOF/LOI - Livrenter ^{7) 30)}												
Kommunal kollektiv pensjon ²⁷⁾												
Foreningskollektiv												
Totalt alle bransjer	552 401	638 637	16	4,5	2 468 538	3 112 646	26	22,2	122 087	135 498	11	1,0
Nyttepremie ²⁸⁾												
Individuell kapital	86 637	96 187	11	2,6	230 807	200 354	-13	5,4				
-herav brutto risikopremie død ²⁾												
-herav brutto risikopremie uførekapital ²⁾												
Individuell pensjon	982	464	-53	0,3	221	44	-80	0,0				
Livrenter ¹⁹⁾												
IPS ¹⁹⁾												
- herav kapitaliseringsprodukt IPS												
Brutto risikopremie for individuell uførepensjon ²⁹⁾												
Gruppeliv												
Bedrift ³⁾												
Privat ⁴⁾												
Gjeldsgruppeliv												
Foreningsgruppeliv												
Andre grupper												
Privat kollektiv pensjon	37 381	30 340	-19	2,3	93 935	83 555	-11	6,3	10 105	18 492	83	1,4
Ytelsesbasert												
Innskuddsbasert	37 381	30 340	-19	2,3	93 935	83 555	-11	6,3	10 105	18 492	83	1,4
Engangsbetalt ⁵⁾												
-Inv. valg foretak												
-Inv. valg kontohaver												
Innskuddspensjon ⁶⁾												
-Inv. valg foretak												
-Inv. valg kontohaver												
Etter tjenstepensjonsloven												
Innenfor LOF/LOI ⁷⁾	37 381	30 340	-19	2,3	93 935	83 555	-11	6,3	10 105	18 492	83	1,4
Ytelsesbasert												
Innskuddsbasert	37 381	30 340	-19	2,3	93 935	83 555	-11	6,3	10 105	18 492	83	1,4
Engangsbetalt ⁵⁾												
-Inv. valg foretak												
-Inv. valg kontohaver												
Innskuddspensjon ⁶⁾												
-Inv. valg foretak												
-Inv. valg kontohaver												
Utenfor LOF/LOI - Livrenter ^{7) 30)}												
Kommunal kollektiv pensjon ²⁷⁾												
Foreningskollektiv												
Totalt alle bransjer	125 000	126 992	2	2,4	324 963	283 953	-13	5,4	10 105	18 492	83	0,4

Noter: Se "Noter og kommentarer"

Tabell 2.b

Brutto forfalt premie og nytregnet premie

30.06. Produkter med investeringsvalg	Gjensidige Pensjon				KLP				KLP Bedriftspensjon AS			
	2014	2015	%-endring	Markedsandel	2014	2015	%-endring	Markedsandel	2014	2015	%-endring	Markedsandel
Beløp i 1000 kroner												
<i>Brutto forfalt premie ¹⁾</i>												
Individuell kapital	16 637	46 434	179	1,1								
-herav brutto risikopremie død ²⁾												
-herav brutto risikopremie uførekapital ²⁾												
Individuell pensjon	4 336	4 100	-5	2,0								
Livrenter ¹⁹⁾												
IPA ¹⁹⁾												
IPS ¹⁹⁾												
- herav kapitaliseringsprodukt IPA+IPS												
Brutto risikopremie for individuell uførepensjon ²⁹⁾												
Gruppeliv												
Bedrift ³⁾												
Privat ⁴⁾												
Gjeldsgruppeliv												
Foreningsgruppeliv												
Andre grupper												
Privat kollektiv pensjon	685 640	770 511	12	8,0					77 873	102 169	31	1,1
Ytelsesbasert												
Innskuddsbasert	685 640	770 511	12	8,0					77 873	102 169	31	1,1
Engangsbetalt ⁵⁾												
-Inv. valg foretak												
-Inv. valg kontohaver												
Innskuddspensjon ⁶⁾												
-Inv. valg foretak												
-Inv. valg kontohaver												
Etter tjenestepensjonsloven												
Innenfor LOF/LOI ⁷⁾	685 640	770 511	12	8,0					77 873	102 169	31	1,1
Ytelsesbasert												
Innskuddsbasert	685 640	770 511	12	8,0					77 873	102 169	31	1,1
Engangsbetalt ⁵⁾												
-Inv. valg foretak												
-Inv. valg kontohaver												
Innskuddspensjon ⁶⁾												
-Inv. valg foretak												
-Inv. valg kontohaver												
Utenfor LOF/LOI - Livrenter ^{7) 30)}												
Kommunal kollektiv pensjon ²⁷⁾					85 555	67 950	-21	100,0				
Foreningskollektiv												
Totalt alle bransjer	706 612	821 046	16	5,8	85 555	67 950	-21	0,5	77 873	102 169	31	0,7
<i>Nytregnet premie ²⁸⁾</i>												
Individuell kapital	9 858	26 582	170	0,7								
-herav brutto risikopremie død ²⁾												
-herav brutto risikopremie uførekapital ²⁾												
Individuell pensjon	184	7	-97	0,0								
Livrenter ¹⁹⁾												
IPS ¹⁹⁾												
- herav kapitaliseringsprodukt IPS												
Brutto risikopremie for individuell uførepensjon ²⁹⁾												
Gruppeliv												
Bedrift ³⁾												
Privat ⁴⁾												
Gjeldsgruppeliv												
Foreningsgruppeliv												
Andre grupper												
Privat kollektiv pensjon	40 051	34 321	-14	2,6					24 395	26 845	10	2,0
Ytelsesbasert												
Innskuddsbasert	40 051	34 321	-14	2,6					24 395	26 845	10	2,0
Engangsbetalt ⁵⁾												
-Inv. valg foretak												
-Inv. valg kontohaver												
Innskuddspensjon ⁶⁾												
-Inv. valg foretak												
-Inv. valg kontohaver												
Etter tjenestepensjonsloven												
Innenfor LOF/LOI ⁷⁾	40 051	34 321	-14	2,6					24 395	26 845	10	2,0
Ytelsesbasert												
Innskuddsbasert	40 051	34 321	-14	2,6					24 395	26 845	10	2,0
Engangsbetalt ⁵⁾												
-Inv. valg foretak												
-Inv. valg kontohaver												
Innskuddspensjon ⁶⁾												
-Inv. valg foretak												
-Inv. valg kontohaver												
Utenfor LOF/LOI - Livrenter ^{7) 30)}												
Kommunal kollektiv pensjon ²⁷⁾												
Foreningskollektiv												
Totalt alle bransjer	50 093	60 909	22	1,2					24 395	26 845	10	0,5

Noter: Se "Noter og kommentarer"

Tabell 2.b

Brutto forfalt premie og nyttegnert premie

30.06. Produkter med investeringsvalg	Nordea Liv				SHB Liv				Silver Pensjonsforsikring AS			
	2014	2015	%-endring	Markedsandel	2014	2015	%-endring	Markedsandel	2014	2015	%-endring	Markedsandel
Beløp i 1000 kroner												
Brutto forfalt premie ¹⁾												
Individuell kapital	2 171 165	2 918 937	34	70,4	74 480	78 039	5	1,9				
-herav brutto risikopremie død ²⁾												
-herav brutto risikopremie uførekapital ²⁾												
Individuell pensjon	74 650	85 793	15	41,6	582	842	45	0,4	20	15	-23	0,0
Livrenter ¹⁹⁾												
IPA ¹⁹⁾												
IPS ¹⁹⁾												
- herav kapitaliseringsprodukt IPA+IPS												
Brutto risikopremie for individuell uførepensjon ²⁹⁾												
Gruppeliv												
Bedrift ³⁾												
Privat ⁴⁾												
Gjeldsgruppeliv												
Foreningsgruppeliv												
Andre grupper												
Privat kollektiv pensjon	1 312 097	1 518 085	16	15,8	44	38	-14	0,0				
Ytelsesbasert												
Innskuddsbasert	1 312 097	1 518 085	16	15,8	44	38	-14	0,0				
Engangsbetalt ⁵⁾												
-Inv. valg foretak												
-Inv. valg kontohaver												
Innskuddspensjon ⁶⁾												
-Inv. valg foretak												
-Inv. valg kontohaver												
Etter tjenestepensjonsloven												
Innenfor LOF/LOI ⁷⁾	1 309 788	1 515 686	16	15,8								
Ytelsesbasert												
Innskuddsbasert	1 309 788	1 515 686	16	15,8								
Engangsbetalt ⁵⁾												
-Inv. valg foretak												
-Inv. valg kontohaver												
Innskuddspensjon ⁶⁾												
-Inv. valg foretak												
-Inv. valg kontohaver												
Utenfor LOF/LOI - Livrenter ^{7) 30)}	2 309	2 399	4	34,5	44	38	-14	0,5				
Kommunal kollektiv pensjon ²⁷⁾												
Foreningskollektiv												
Totalt alle bransjer	3 557 911	4 522 814	27	32,2	75 106	78 919	5	0,6	20	15	-23	0,0
Nyttegnert premie ²⁸⁾												
Individuell kapital	2 006 897	2 971 067	48	80,0	58 798	76 080	29	2,0				
-herav brutto risikopremie død ²⁾												
-herav brutto risikopremie uførekapital ²⁾												
Individuell pensjon	97 967	170 475	74	98,9								
Livrenter ¹⁹⁾												
IPS ¹⁹⁾												
- herav kapitaliseringsprodukt IPS												
Brutto risikopremie for individuell uførepensjon ²⁹⁾												
Gruppeliv												
Bedrift ³⁾												
Privat ⁴⁾												
Gjeldsgruppeliv												
Foreningsgruppeliv												
Andre grupper												
Privat kollektiv pensjon	79 565	49 044	-38	3,7								
Ytelsesbasert												
Innskuddsbasert	79 565	49 044	-38	3,7								
Engangsbetalt ⁵⁾												
-Inv. valg foretak												
-Inv. valg kontohaver												
Innskuddspensjon ⁶⁾												
-Inv. valg foretak												
-Inv. valg kontohaver												
Etter tjenestepensjonsloven												
Innenfor LOF/LOI ⁷⁾	79 565	49 044	-38	3,7								
Ytelsesbasert												
Innskuddsbasert	79 565	49 044	-38	3,7								
Engangsbetalt ⁵⁾												
-Inv. valg foretak												
-Inv. valg kontohaver												
Innskuddspensjon ⁶⁾												
-Inv. valg foretak												
-Inv. valg kontohaver												
Utenfor LOF/LOI - Livrenter ^{7) 30)}												
Kommunal kollektiv pensjon ²⁷⁾												
Foreningskollektiv												
Totalt alle bransjer	2 184 429	3 190 586	46	61,2	58 798	76 080	29	1,5				

Noter: Se "Noter og kommentarer"

Tabell 2.b

Brutto forfalt premie og nyttegnert premie

30.06. Produkter med investeringsvalg	SpareBank 1				Storebrand Livsforsikring				Totalt produkter med investeringsvalg		
	2014	2015	%-endring	Markedsandel	2014	2015	%-endring	Markedsandel	2014	2015	%-endring
<i>Beløp i 1000 kroner</i>											
<i>Brutto forfalt premie ¹⁾</i>											
Individuell kapital	73 268	90 688	24	2,2	224 604	514 524	129	12,4	2 932 404	4 148 272	42
-herav brutto risikopremie død ²⁾											
-herav brutto risikopremie uførekapital ²⁾											
Individuell pensjon	14 344	10 976	-24	5,3	11 682	19 508	67	9,5	141 374	206 432	46
Livrenter ¹⁹⁾											
IPA ¹⁹⁾											
IPS ¹⁹⁾											
- herav kapitaliseringsprodukt IPA+IPS											
Brutto risikopremie for individuell uførepensjon ²⁹⁾											
Gruppeliv											
Bedrift ³⁾											
Privat ⁴⁾											
Gjeldsgruppeliv											
Foreningsgruppeliv											
Andre grupper											
Privat kollektiv pensjon	641 656	739 916	15	7,7	2 513 168	3 197 121	27	33,2	7 965 493	9 629 775	21
Ytelsesbasert									0	0	----
Innskuddsbasert	641 656	739 916	15	7,7	2 513 168	3 197 121	27	33,2	7 965 493	9 629 775	21
Engangsbetalt ⁵⁾											
-Inv. valg foretak											
-Inv. valg kontohaver											
Innskuddspensjon ⁶⁾											
-Inv. valg foretak											
-Inv. valg kontohaver											
Etter tjenestepensjonsloven									0	0	----
Innenfor LOF/LOI ⁷⁾	637 565	735 401	15	7,6	2 513 168	3 197 121	27	33,2	7 959 048	9 622 824	21
Ytelsesbasert									0	0	----
Innskuddsbasert	637 565	735 401	15	7,6	2 513 168	3 197 121	27	33,2	7 959 048	9 622 824	21
Engangsbetalt ⁵⁾											
-Inv. valg foretak											
-Inv. valg kontohaver											
Innskuddspensjon ⁶⁾											
-Inv. valg foretak											
-Inv. valg kontohaver											
Utenfor LOF/LOI - Livrenter ⁷⁾³⁰⁾	4 092	4 515	10	64,9					6 445	6 951	8
Kommunal kollektiv pensjon ²⁷⁾									85 555	67 950	-21
Foreningskollektiv											
Totalt alle bransjer	729 268	841 581	15	6,0	2 749 454	3 731 154	36	26,6	11 124 826	14 052 429	26
<i>Nyttegnert premie ²⁸⁾</i>											
Individuell kapital	19 323	32 021	66	0,9	157 913	311 350	97	8,4	2 570 233	3 713 640	45
-herav brutto risikopremie død ²⁾											
-herav brutto risikopremie uførekapital ²⁾											
Individuell pensjon	3 027	31	-99	0,0	1 141	1 273	12	0,7	103 522	172 294	66
Livrenter ¹⁹⁾											
IPS ¹⁹⁾											
- herav kapitaliseringsprodukt IPS											
Brutto risikopremie for individuell uførepensjon ²⁹⁾											
Gruppeliv											
Bedrift ³⁾											
Privat ⁴⁾											
Gjeldsgruppeliv											
Foreningsgruppeliv											
Andre grupper											
Privat kollektiv pensjon	63 394	78 381	24	5,9	24 684	1 006 339	999	75,8	373 510	1 327 318	255
Ytelsesbasert									0	0	----
Innskuddsbasert	63 394	78 381	24	5,9	24 684	1 006 339	999	75,8	373 510	1 327 318	255
Engangsbetalt ⁵⁾											
-Inv. valg foretak											
-Inv. valg kontohaver											
Innskuddspensjon ⁶⁾											
-Inv. valg foretak											
-Inv. valg kontohaver											
Etter tjenestepensjonsloven									0	0	----
Innenfor LOF/LOI ⁷⁾	63 394	78 381	24	5,9	24 684	1 006 339	999	75,8	373 510	1 327 318	255
Ytelsesbasert									0	0	----
Innskuddsbasert	63 394	78 381	24	5,9	24 684	1 006 339	999	75,8	373 510	1 327 318	255
Engangsbetalt ⁵⁾											
-Inv. valg foretak											
-Inv. valg kontohaver											
Innskuddspensjon ⁶⁾											
-Inv. valg foretak											
-Inv. valg kontohaver											
Utenfor LOF/LOI - Livrenter ⁷⁾³⁰⁾									0	0	----
Kommunal kollektiv pensjon ²⁷⁾									0	0	----
Foreningskollektiv											
Totalt alle bransjer	85 744	110 433	29	2,1	183 738	1 318 961	618	25,3	3 047 265	5 213 252	71

Noter: Se "Noter og kommentarer"

Tabell 2.b

Brutto forfalt premie og nyttebetalt premie

30.06. Produkter med investeringsvalg	Totalt alle produkter		
	2014	2015	%- endring
<i>Beløp i 1000 kroner</i>			
<i>Brutto forfalt premie ¹⁾</i>			
Individuell kapital	6 954 300	8 902 599	28
-herav brutto risikopremie død ²⁾	1 254 720	1 331 973	6
-herav brutto risikopremie uførekapital ²⁾	700 334	714 911	2
Individuell pensjon	829 744	912 566	10
Livrenter ¹⁹⁾			
IPA ¹⁹⁾			
IPS ¹⁹⁾			
- herav kapitaliseringsprodukt IPA+IPS			
Brutto risikopremie for individuell uførepensjon ²⁹⁾	742 323	810 864	9
Gruppeliv	2 759 163	2 843 274	3
Bedrift ³⁾	1 638 914	1 649 367	1
Privat ⁴⁾	1 120 250	1 193 907	7
Gjeldsgruppeliv			
Foreningsgruppeliv			
Andre grupper			
Privat kollektiv pensjon	18 767 351	20 173 735	8
Ytelsesbasert	10 675 558	10 403 396	-3
Innskuddsbasert	8 091 794	9 747 695	21
Engangsbetalt ⁵⁾			
-Inv. valg foretak			
-Inv. valg kontohaver			
Innskuddspensjon ⁶⁾			
-Inv. valg foretak			
-Inv. valg kontohaver			
Etter tjenestepensjonsloven	0	22 644	----
Innenfor LOF/LOI ⁷⁾	18 616 103	19 915 425	7
Ytelsesbasert	10 533 067	10 177 084	-3
Innskuddsbasert	8 083 037	9 738 342	21
Engangsbetalt ⁵⁾			
-Inv. valg foretak			
-Inv. valg kontohaver			
Innskuddspensjon ⁶⁾			
-Inv. valg foretak			
-Inv. valg kontohaver			
Utenfor LOF/LOI - Livrenter ^{7) 30)}	151 248	235 665	56
Kommunal kollektiv pensjon ²⁷⁾	20 619 912	17 211 113	-17
Foreningskollektiv	3 279	3 035	-8
Totalt alle bransjer	49 933 749	50 046 322	0
<i>Nyttebetalt premie ²⁾</i>			
Individuell kapital	4 148 994	5 684 379	37
-herav brutto risikopremie død ²⁾	93 133	100 828	8
-herav brutto risikopremie uførekapital ²⁾	42 415	31 247	-26
Individuell pensjon	263 057	301 627	15
Livrenter ¹⁹⁾			
IPS ¹⁹⁾			
- herav kapitaliseringsprodukt IPS			
Brutto risikopremie for individuell uførepensjon ²⁹⁾	110 786	96204,3	-13,2
Gruppeliv	57 884	48 592	-16
Bedrift ³⁾	28 888	22 318	-23
Privat ⁴⁾	28 996	26 274	-9
Gjeldsgruppeliv			
Foreningsgruppeliv			
Andre grupper			
Privat kollektiv pensjon	448 052	1 414 090	216
Ytelsesbasert	72 218	58 065	-20
Innskuddsbasert	375 834	1 330 899	254
Engangsbetalt ⁵⁾			
-Inv. valg foretak			
-Inv. valg kontohaver			
Innskuddspensjon ⁶⁾			
-Inv. valg foretak			
-Inv. valg kontohaver			
Etter tjenestepensjonsloven	0	25 126	----
Innenfor LOF/LOI ⁷⁾	445 568	1 384 932	211
Ytelsesbasert	69 733	54 033	-23
Innskuddsbasert	375 834	1 330 899	254
Engangsbetalt ⁵⁾			
-Inv. valg foretak			
-Inv. valg kontohaver			
Innskuddspensjon ⁶⁾			
-Inv. valg foretak			
-Inv. valg kontohaver			
Utenfor LOF/LOI - Livrenter ^{7) 30)}	2 485	4 032	62
Kommunal kollektiv pensjon ²⁷⁾	0	5 485	----
Foreningskollektiv	0	0	----
Totalt alle bransjer	4 917 987	7 454 174	52

Noter: Se "Noter og kommentarer"

Tabell 3.a

Forsikringsforpliktelser, overførte reserver og flytting gruppeliv

30.06.	ACE				Danica				DNB			
Produkter uten investeringsvalg	European Group				Pensjonsforsikring				Livsforsikring			
Beløp i 1000 kroner	2014	2015	%-endring	Markedsandel	2014	2015	%-endring	Markedsandel	2014	2015	%-endring	Markedsandel
Forsikringsforpliktelser ⁹⁾												
Individuell kapital					376 886	410 668	9	1,6	16 795 239	19 154 712	14	74,4
Individuell pensjon									32 327 482	30 682 199	-5	57,3
Livrenter ¹⁹⁾												
IPA ¹⁹⁾												
IPS ¹⁹⁾												
Privat kollektiv pensjon					411 061	461 092	12	0,1	138 364 813	144 193 827	4	40,0
Ytelsesbasert					411 061	461 092	12	0,1	138 259 322	144 087 827	4	40,1
Innskuddsbasert									105 491	106 000	1	6,9
Engangsbetalt ⁵⁾												
-Inv. valg foretak												
-Inv. valg kontohaver												
Innskuddspensjon ⁶⁾												
-Inv. valg foretak												
-Inv. valg kontohaver												
Etter tjenestepensjonsloven												
Innenfor LOF/LOI ⁷⁾												
Ytelsesbasert					411 061	461 092	12	0,1	137 320 873	142 990 703	4	40,1
Innskuddsbasert									105 491	106 000	1	6,9
Engangsbetalt ⁵⁾												
-Inv. valg foretak												
-Inv. valg kontohaver												
Innskuddspensjon ⁶⁾												
-Inv. valg foretak												
-Inv. valg kontohaver												
Utenfor LOF/LOI - Livrenter ⁷⁾									1 043 940	1 203 124	15	26,0
Herav fripoliser ¹⁶⁾						6 641			75 619 101	84 855 931	12	38,4
Herav pensjonskapitalbevis ¹⁶⁾									105 491	106 000	1	15,8
Herav pensjonsbevis ¹⁶⁾												
Kommunal kollektiv pensjon ²⁷⁾									27 749 386	2 760 148	-90	0,6
Foreningskollektiv									3 852 464	3 787 340	-2	88,4
Totalt alle bransjer					787 947	871 760	11	0,1	219 089 384	200 578 226	-8	22,4
Overførte reserver fra andre ¹⁰⁾												
Individuell kapital									42 271	63 029	49	100,0
Individuell pensjon									76 600	24 172	-68	85,0
Privat kollektiv pensjon					3 519	3 196	-9	0,4	265 985	345 595	30	46,5
Ytelsesbasert					3 519	3 196	-9	0,4	265 985	345 595	30	46,6
Innskuddsbasert												
Etter tjenestepensjonsloven												
Fra pensjonskasser												
Herav fripoliser ¹⁶⁾						6 461	----	2,1	86 675	102 014	18	33,3
Herav pensjonskapitalbevis ¹⁶⁾												
Herav pensjonsbevis ¹⁶⁾												
Kommunal kollektiv pensjon ²⁷⁾												
Foreningskollektiv												
Totalt alle bransjer					3 519	3 196	-9	0,0	384 856	432 796	13	4,1
Flytting fra andre ¹¹⁾												
Gruppeliv									22 309	28 112	26	12,8
Bedrift ³⁾									19 760	25 258	28	34,4
Privat ⁴⁾									2 549	2 854	12	2,0
Overførte reserver til andre ¹²⁾												
Individuell kapital									37 332	39 120	5	100,0
Individuell pensjon									13 203	-46 018	-449	120,9
Privat kollektiv pensjon					19 089	20 018	5	4,6	174 368	89 909	-48	20,5
Ytelsesbasert					19 089	20 018	5	4,9	174 368	89 909	-48	22,2
Innskuddsbasert												
Etter tjenestepensjonsloven												
Til pensjonskasser												
Herav fripoliser ¹⁶⁾									14 250		-100	0,0
Herav pensjonskapitalbevis ¹⁶⁾												
Herav pensjonsbevis ¹⁶⁾												
Kommunal kollektiv pensjon ²⁷⁾									13 255 565	12 764 849	-4	77,9
Foreningskollektiv										3	----	0,0
Totalt alle bransjer					19 089	20 018	5	0,1	13 480 468	12 847 863	-5	76,3
Flytting til andre ¹¹⁾												
Gruppeliv									31 680	195 179	516	70,9
Bedrift ³⁾									31 680	32 458	3	28,9
Privat ⁴⁾										162 721	----	100,0

Noter: Se "Noter og kommentarer"

Tabell 3.a
Forsikringsforpliktelse, overførte
reserver og flytting gruppe

30.06. Produkter uten investeringsvalg	Eika Forsikring AS				Frende Livsforsikring				Frende Skadeforsikring			
	2014	2015	%- endring	Markeds- andel	2014	2015	%- endring	Markeds- andel	2014	2015	%- endring	Markeds- andel
	Beløp i 1000 kroner											
Forsikringsforpliktelse ⁹⁾												
Individuell kapital					217 981	289 155	33	1,1				
Individuell pensjon					202 458	286 239	41	0,5				
Livrenter ¹⁹⁾												
IPA ¹⁹⁾												
IPS ¹⁹⁾												
Privat kollektiv pensjon					120 588	137 446	14	0,0				
Ytelsesbasert												
Innskuddsbasert					120 588	137 446	14	9,0				
Engangsbetalt ⁵⁾												
-Inv. valg foretak												
-Inv. valg kontohaver												
Innskuddspensjon ⁶⁾												
-Inv. valg foretak												
-Inv. valg kontohaver												
Etter tjenestepensjonsloven												
Innenfor LOF/LOI ⁷⁾					120 588	137 446	14	0,0				
Ytelsesbasert												
Innskuddsbasert					120 588	137 446	14	9,0				
Engangsbetalt ⁵⁾												
-Inv. valg foretak												
-Inv. valg kontohaver												
Innskuddspensjon ⁶⁾												
-Inv. valg foretak												
-Inv. valg kontohaver												
Utenfor LOF/LOI - Livrenter ⁷⁾												
Herav fripoliser ¹⁶⁾												
Herav pensjonskapitalbevis ¹⁶⁾												
Herav pensjonsbevis ¹⁶⁾												
Kommunal kollektiv pensjon ²⁷⁾												
Foreningskollektiv												
Totalt alle bransjer					541 027	423 685	-22	0,0				
Overførte reserver fra andre ¹⁰⁾												
Individuell kapital												
Individuell pensjon												
Privat kollektiv pensjon					452	637	41	0,1				
Ytelsesbasert												
Innskuddsbasert					452	637	41	79,5				
Etter tjenestepensjonsloven												
Fra pensjonskasser												
Herav fripoliser ¹⁶⁾												
Herav pensjonskapitalbevis ¹⁶⁾												
Herav pensjonsbevis ¹⁶⁾												
Kommunal kollektiv pensjon ²⁷⁾												
Foreningskollektiv												
Totalt alle bransjer					452	637	41	0,0				
Flytting fra andre ¹¹⁾												
Gruppe									166		-100	0
Bedrift ³⁾									166		-100	0
Privat ⁴⁾												
Overførte reserver til andre ¹²⁾												
Individuell kapital												
Individuell pensjon												
Privat kollektiv pensjon					3 897	4 173	7	1,0				
Ytelsesbasert												
Innskuddsbasert					3 897	4 173	7	12,4				
Etter tjenestepensjonsloven												
Til pensjonskasser												
Herav fripoliser ¹⁶⁾												
Herav pensjonskapitalbevis ¹⁶⁾												
Herav pensjonsbevis ¹⁶⁾												
Kommunal kollektiv pensjon ²⁷⁾												
Foreningskollektiv												
Totalt alle bransjer					3 897	4 173	7	0,0				
Flytting til andre ¹¹⁾												
Gruppe												
Bedrift ³⁾												
Privat ⁴⁾												

Noter: Se "Noter og kommentarer"

Tabell 3.a
Forsikringsforpliktelse, overførte
reserver og flytting gruppeliv

30.06.	Gjensidige Forsikring				Gjensidige Pensjon				Handelsbanken Liv			
	2014	2015	%-endring	Markedsandel	2014	2015	%-endring	Markedsandel	2014	2015	%-endring	Markedsandel
Produkter uten investeringsvalg												
<i>Beløp i 1000 kroner</i>												
Forsikringsforpliktelse ⁹⁾												
Individuell kapital									21 245	25 938	22	0,1
Individuell pensjon					433 352	655 558	51	1,2	2 513	2 402	-4	0,0
Livrenter ¹⁹⁾												
IPA ¹⁹⁾												
IPS ¹⁹⁾												
Privat kollektiv pensjon					3 330 811	3 928 587	18	1,1				
Ytelsesbasert					3 330 811	3 928 587	18	1,1				
Innskuddsbasert												
Engangsbetalt ⁵⁾												
-Inv. valg foretak												
-Inv. valg kontohaver												
Innskuddspensjon ⁶⁾												
-Inv. valg foretak												
-Inv. valg kontohaver												
Etter tjenestepensjonsloven												
Innenfor LOF/LOI ⁷⁾					3 330 811	3 928 587	18	1,1				
Ytelsesbasert					3 330 811	3 928 587	18	1,1				
Innskuddsbasert												
Engangsbetalt ⁵⁾												
-Inv. valg foretak												
-Inv. valg kontohaver												
Innskuddspensjon ⁶⁾												
-Inv. valg foretak												
-Inv. valg kontohaver												
Utenfor LOF/LOI - Livrenter ⁷⁾												
Herav fripoliser ¹⁶⁾					2 787 143	3 217 559	15	1,5				
Herav pensjonskapitalbevis ¹⁶⁾												
Herav pensjonsbevis ¹⁶⁾												
Kommunal kollektiv pensjon ²⁷⁾												
Foreningskollektiv												
Totalt alle bransjer					3 764 162	4 584 146	22	0,5	23 758	28 340	19	0,0
Overførte reserver fra andre ¹⁰⁾												
Individuell kapital												
Individuell pensjon												
Privat kollektiv pensjon					20 164	197 205	878	26,5				
Ytelsesbasert					20 164	197 205	878	26,6				
Innskuddsbasert												
Etter tjenestepensjonsloven												
Fra pensjonskasser												
Herav fripoliser ¹⁶⁾					9 452	172 563	999	56,3				
Herav pensjonskapitalbevis ¹⁶⁾												
Herav pensjonsbevis ¹⁶⁾												
Kommunal kollektiv pensjon ²⁷⁾												
Foreningskollektiv												
Totalt alle bransjer					20 164	197 205	878	1,9				
Flytting fra andre ¹¹⁾												
Gruppeliv	65 371	21 901	-67	10,0								
Bedrift ³⁾	65 371	21 901	-67	29,8								
Privat ⁴⁾												
Overførte reserver til andre ¹²⁾												
Individuell kapital												
Individuell pensjon												
Privat kollektiv pensjon					1 968	4 755	142	1,1				
Ytelsesbasert					1 968	4 755	142	1,2				
Innskuddsbasert												
Etter tjenestepensjonsloven												
Til pensjonskasser												
Herav fripoliser ¹⁶⁾												
Herav pensjonskapitalbevis ¹⁶⁾												
Herav pensjonsbevis ¹⁶⁾												
Kommunal kollektiv pensjon ²⁷⁾												
Foreningskollektiv												
Totalt alle bransjer					1 968	4 755	142	0,0				
Flytting til andre ¹¹⁾												
Gruppeliv	47 643	27 416	-43	10,0								
Bedrift ³⁾	47 643	27 416	-43	24,4								
Privat ⁴⁾												

Noter: Se "Noter og kommentarer"

Tabell 3.a

Forsikringsforpliktelse, overførte reserver og flytting gruppeliv

30.06.	If				KLP				KLP			
	Skadeforsikring NUF				Bedriftspensjon AS				Bedriftspensjon AS			
Produktet uten investeringsvalg	2014	2015	%-endring	Markedsandel	2014	2015	%-endring	Markedsandel	2014	2015	%-endring	Markedsandel
<i>Beløp i 1000 kroner</i>												
Forsikringsforpliktelse ⁹⁾												
Individuell kapital												
Individuell pensjon												
Livrenter ¹⁹⁾												
IPA ¹⁹⁾												
IPS ¹⁹⁾												
Privat kollektiv pensjon									1 220 615	1 331 683	9	0,4
Ytelsesbasert									1 220 615	1 331 683	9	0,4
Innskuddsbasert												
Engangsbetalt ⁵⁾												
-Inv. valg foretak												
-Inv. valg kontohaver												
Innskuddspensjon ⁶⁾												
-Inv. valg foretak												
-Inv. valg kontohaver												
Etter tjenstepensjonsloven												
Innenfor LOF/LOI ⁷⁾									1 220 615	1 331 683	9	0,4
Ytelsesbasert									1 220 615	1 331 683	9	0,4
Innskuddsbasert												
Engangsbetalt ⁵⁾												
-Inv. valg foretak												
-Inv. valg kontohaver												
Innskuddspensjon ⁶⁾												
-Inv. valg foretak												
-Inv. valg kontohaver												
Utenfor LOF/LOI - Livrenter ⁷⁾												
Herav fripoliser ¹⁶⁾									302 000	359 000	19	0,2
Herav pensjonskapitalbevis ¹⁶⁾												
Herav pensjonsbevis ¹⁶⁾												
Kommunal kollektiv pensjon ²⁷⁾					332 433 481	383 972 113	16	85,3				
Foreningskollektiv												
Totalt alle bransjer					332 433 481	383 972 113	16	42,9	1 220 615	1 331 683	9	0,1
Overførte reserver fra andre ¹⁰⁾												
Individuell kapital												
Individuell pensjon												
Privat kollektiv pensjon									89 826	2 240	-98	0,3
Ytelsesbasert									89 826	2 240	-98	0,3
Innskuddsbasert												
Etter tjenstepensjonsloven												
Fra pensjonskasser												
Herav fripoliser ¹⁶⁾												
Herav pensjonskapitalbevis ¹⁶⁾												
Herav pensjonsbevis ¹⁶⁾												
Kommunal kollektiv pensjon ²⁷⁾					21 072 241	9 602 866	-54	99,9				
Foreningskollektiv												
Totalt alle bransjer					21 072 158	9 602 866	-54	91,9	89 826	2 240	-98	0,0
Flytting fra andre ¹¹⁾												
Gruppeliv	1 313	1 935	47	0,9								
Bedrift ³⁾	1 313	1 935	47	2,6								
Privat ⁴⁾												
Overførte reserver til andre ¹²⁾												
Individuell kapital												
Individuell pensjon												
Privat kollektiv pensjon									1 785	1 072	-40	0,2
Ytelsesbasert									1 785	1 072	-40	0,3
Innskuddsbasert												
Etter tjenstepensjonsloven												
Til pensjonskasser												
Herav fripoliser ¹⁶⁾												
Herav pensjonskapitalbevis ¹⁶⁾												
Herav pensjonsbevis ¹⁶⁾												
Kommunal kollektiv pensjon ²⁷⁾					4 105 818	147 314	-96	0,9				
Foreningskollektiv												
Totalt alle bransjer					4 105 818	147 314	-96	0,9	1 785	1 072	-40	0,0
Flytting til andre ¹¹⁾												
Gruppeliv	5 331	4 754	-11	1,7								
Bedrift ³⁾	5 331	4 754	-11	4,2								
Privat ⁴⁾												

Noter: Se "Noter og kommentarer"

Tabell 3.a
Forsikringsforpliktelse, overførte
reserver og flytting gruppe

30.06.	KLP				Landbruksforsikring AS				NEMI Forsikring			
Produkter uten investeringsvalg	Skadeforsikring AS				Landbruksforsikring AS				NEMI Forsikring			
Beløp i 1000 kroner	2014	2015	%-endring	Markedsandel	2014	2015	%-endring	Markedsandel	2014	2015	%-endring	Markedsandel
Forsikringsforpliktelse ⁹⁾												
Individuell kapital												
Individuell pensjon												
Livrenter ¹⁹⁾												
IPA ¹⁹⁾												
IPS ¹⁹⁾												
Privat kollektiv pensjon												
Ytelsesbasert												
Innskuddsbasert												
Engangsbetalt ⁵⁾												
-Inv. valg foretak												
-Inv. valg kontohaver												
Innskuddspensjon ⁶⁾												
-Inv. valg foretak												
-Inv. valg kontohaver												
Etter tjenestepensjonsloven												
Innenfor LOF/LOI ⁷⁾												
Ytelsesbasert												
Innskuddsbasert												
Engangsbetalt ⁵⁾												
-Inv. valg foretak												
-Inv. valg kontohaver												
Innskuddspensjon ⁶⁾												
-Inv. valg foretak												
-Inv. valg kontohaver												
Utenfor LOF/LOI - Livrenter ⁷⁾												
Herav fripoliser ¹⁶⁾												
Herav pensjonskapitalbevis ¹⁶⁾												
Herav pensjonsbevis ¹⁶⁾												
Kommunal kollektiv pensjon ²⁷⁾												
Foreningskollektiv												
Totalt alle bransjer												
Overførte reserver fra andre ¹⁰⁾												
Individuell kapital												
Individuell pensjon												
Privat kollektiv pensjon												
Ytelsesbasert												
Innskuddsbasert												
Etter tjenestepensjonsloven												
Fra pensjonskasser												
Herav fripoliser ¹⁶⁾												
Herav pensjonskapitalbevis ¹⁶⁾												
Herav pensjonsbevis ¹⁶⁾												
Kommunal kollektiv pensjon ²⁷⁾												
Foreningskollektiv												
Totalt alle bransjer												
Flytting fra andre ¹¹⁾												
Gruppe												
Bedrift ³⁾												
Privat ⁴⁾												
Overførte reserver til andre ¹²⁾												
Individuell kapital												
Individuell pensjon												
Privat kollektiv pensjon												
Ytelsesbasert												
Innskuddsbasert												
Etter tjenestepensjonsloven												
Til pensjonskasser												
Herav fripoliser ¹⁶⁾												
Herav pensjonskapitalbevis ¹⁶⁾												
Herav pensjonsbevis ¹⁶⁾												
Kommunal kollektiv pensjon ²⁷⁾												
Foreningskollektiv												
Totalt alle bransjer												
Flytting til andre ¹¹⁾												
Gruppe												
Bedrift ³⁾					674	297	-56	0,1	315	0	-100	0
Privat ⁴⁾					674	297	-56	0,3	315	0	-100	0

Noter: Se "Noter og kommentarer"

Tabell 3.a

Forsikringsforpliktelser, overførte reserver og flytting gruppeiv

30.06.	Nordea Liv				Oslo Pensjonsforsikring				Silver Pensjonsforsikring AS			
Produktet uten investeringsvalg	2014	2015	%-endring	Markedsandel	2014	2015	%-endring	Markedsandel	2014	2015	%-endring	Markedsandel
<i>Beløp i 1000 kroner</i>												
Forsikringsforpliktelser ⁹⁾												
Individuell kapital	911 182	876 365	-4	3,4								
Individuell pensjon	4 777 679	4 563 300	-5	8,5								
Livrenter ¹⁹⁾												
IPA ¹⁹⁾												
IPS ¹⁹⁾												
Privat kollektiv pensjon	37 839 679	41 890 512	11	11,6					8 269 977	8 603 713	4	2,4
Ytelsesbasert	37 288 229	41 360 642	11	11,5					8 269 977	8 603 713	4	2,4
Innskuddsbasert	551 450	529 870	-4	34,6								
Engangsbetalt ⁵⁾												
-Inv. valg foretak												
-Inv. valg kontohaver												
Innskuddspensjon ⁶⁾												
-Inv. valg foretak												
-Inv. valg kontohaver												
Etter tjenstepensjonsloven												
Innenfor LOF/LOI ⁷⁾	37 822 543	41 858 182	11	11,8					8 269 977	8 603 713	4	2,4
Ytelsesbasert	37 271 093	41 328 313	11	11,7					8 269 977	8 603 713	4	2,4
Innskuddsbasert	551 450	529 870	-4	34,6								
Engangsbetalt ⁵⁾												
-Inv. valg foretak												
-Inv. valg kontohaver												
Innskuddspensjon ⁶⁾												
-Inv. valg foretak												
-Inv. valg kontohaver												
Utenfor LOF/LOI - Livrenter ⁷⁾	17 137	32 329	89	0,7								
Herav fripoliser ¹⁶⁾	20 777 717	23 175 455	12	10,5					8 269 977	8 603 713	4	3,9
Herav pensjonskapitalbevis ¹⁶⁾	308 031	326 994	6	48,6								
Herav pensjonsbevis ¹⁶⁾												
Kommunal kollektiv pensjon ²⁷⁾					49 590 103	58 892 941	19	13,1				
Foreningskollektiv												
Totalt alle bransjer	43 528 541	47 330 176	9	5,3	49 590 103	58 892 941	19	6,6	8 269 977	8 603 713	4	1,0
Overførte reserver fra andre ¹⁰⁾												
Individuell kapital												
Individuell pensjon	291	626	116	2,2								
Privat kollektiv pensjon	16 752	7 436	-56	1,0					30 478	13 575	-56	1,8
Ytelsesbasert	16 752	7 436	-56	1,0					30 478	13 575	-56	1,8
Innskuddsbasert												
Etter tjenstepensjonsloven												
Fra pensjonskasser												
Herav fripoliser ¹⁶⁾	17 943	7 436	-59	2,4					30 478	13 575	-56	4,4
Herav pensjonskapitalbevis ¹⁶⁾												
Herav pensjonsbevis ¹⁶⁾												
Kommunal kollektiv pensjon ²⁷⁾					9 898	---	---	0,1				
Foreningskollektiv												
Totalt alle bransjer	17 043	8 062	-53	0,1	9 898	---	---	0,1	30 478	13 575	25 793	67 798
Flytting fra andre ¹¹⁾												
Gruppeliv												
Bedrift ³⁾												
Privat ⁴⁾												
Overførte reserver til andre ¹²⁾												
Individuell kapital	-1	0	-100	0,0								
Individuell pensjon	19 705	1 915	-90	-5,0								
Privat kollektiv pensjon	50 571	231 663	358	52,8					3 535	6 618	25 793	67 798
Ytelsesbasert	49 615	230 156	364	56,8					3 535	6 618	87	1,6
Innskuddsbasert	956	1 507	58	4,5								
Etter tjenstepensjonsloven												
Til pensjonskasser												
Herav fripoliser ¹⁶⁾	4 407	2 727	-38	13,6					3 535		-100	0,0
Herav pensjonskapitalbevis ¹⁶⁾	956	1 507	58	14,6						6 618	---	64,3
Herav pensjonsbevis ¹⁶⁾												
Kommunal kollektiv pensjon ²⁷⁾					9 451		-100	0,0				
Foreningskollektiv												
Totalt alle bransjer	70 275	233 577	232	1,4	9 451	0	-100	0,0	3 535	6 618	25 793	67 798
Flytting til andre ¹¹⁾												
Gruppeliv												
Bedrift ³⁾												
Privat ⁴⁾												

Noter: Se "Noter og kommentarer"

Tabell 3.a

Forsikringsforpliktelse, overførte reserver og flytting gruppeiv

30.06.	SpareBank 1				Storebrand Livsforsikring				Telenor Forsikring			
	2014	2015	%-endring	Markedsandel	2014	2015	%-endring	Markedsandel	2014	2015	%-endring	
Produkter uten investeringsvalg												
<i>Beløp i 1000 kroner</i>												
Forsikringsforpliktelser⁹⁾												
Individuell kapital	978 180	985 371	1	3,8	4 030 855	3 997 502	-1	15,5				
Individuell pensjon	4 777 009	4 764 099	0	8,9	13 321 769	12 592 372	-6	23,5				
Livrenter ¹⁹⁾												
IPA ¹⁹⁾												
IPS ¹⁹⁾												
Privat kollektiv pensjon	10 094 258	10 676 265	6	3,0	146 511 643	149 605 867	2	41,5				
Ytelsesbasert	9 431 259	9 953 543	6	2,8	146 464 961	149 548 564	2	41,6				
Innskuddsbasert	662 999	711 908	7	46,45573	46 682	47 221	1	3,1				
Engangsbetalt ⁵⁾												
-Inv. valg foretak												
-Inv. valg kontohaver												
Innskuddspensjon ⁶⁾												
-Inv. valg foretak												
-Inv. valg kontohaver												
Etter tjenestepensjonsloven		10 813	---	51,7		10 082	---	48,3				
Innenfor LOF/LOI ⁷⁾	10 094 258	10 665 451	6	3,0	143 173 838	146 212 193	2	41,0				
Ytelsesbasert	9 431 259	9 953 543	6	2,8	143 127 155	146 164 972	2	41,2				
Innskuddsbasert	662 999	711 908	7	46,45573	46 682	47 221	1	3,1				
Engangsbetalt ⁵⁾												
-Inv. valg foretak												
-Inv. valg kontohaver												
Innskuddspensjon ⁶⁾												
-Inv. valg foretak												
-Inv. valg kontohaver												
Utenfor LOF/LOI - Livrenter ⁷⁾					3 337 805	3 383 592	1	73,3				
Herav fripoliser ¹⁶⁾	4 607 303	4 882 632	6	2,2	85 882 616	95 728 830	12	43,3				
Herav pensjonskapitalbevis ¹⁶⁾	209 435	239 561	14	35,6								
Herav pensjonsbevis ¹⁶⁾												
Kommunal kollektiv pensjon ²⁷⁾					14 339 938	4 543 832	-68	1,0				
Foreningskollektiv					496 252	494 577	0	11,6				
Totalt alle bransjer	15 849 447	16 425 734	6	-100,0	178 700 457	171 234 150	-4	19,1				
Overførte reserver fra andre¹⁰⁾												
Individuell kapital					2 663	3 637	37	12,8				
Individuell pensjon					41 123	105 170	156	14,2				
Privat kollektiv pensjon	25 793	67 798	163	9,1	41 123	105 170	156	14,2				
Ytelsesbasert	25 601	67 634	164	9,1	41 123	105 170	156	14,2				
Innskuddsbasert	192	164	-15	20,5								
Etter tjenestepensjonsloven												
Fra pensjonskasser												
Herav fripoliser ¹⁶⁾	481	4 479	831	1,5	17 094	0	-100	0,0				
Herav pensjonskapitalbevis ¹⁶⁾	70	207	196	100,0								
Herav pensjonsbevis ¹⁶⁾												
Kommunal kollektiv pensjon ²⁷⁾					3 037	1 170	-62	0,0				
Foreningskollektiv												
Totalt alle bransjer	25 793	67 798	163	0,6	46 824	109 977	135	1,1				
Flytting fra andre¹¹⁾												
Gruppeliv	1 861	3 950	112	1,8	15 558	143 877	825	65,8				
Bedrift ³⁾	1 861	3 950	112	5,4	15 558	1 359	-91	1,9				
Privat ⁴⁾						142 518						
Overførte reserver til andre¹²⁾												
Individuell kapital	4 469	1 454	-68	-3,8	11 555	4 590	-60	-12,1				
Individuell pensjon	157 752	27 848	-82	6,4	166 519	52 478	-69	12,0				
Privat kollektiv pensjon	157 752	27 848	-82	6,4	166 519	52 478	-69	13,0				
Ytelsesbasert	4 561	0	-100	0,0	166 519	52 478	-69	13,0				
Innskuddsbasert	153 192	27 848	-82	83,1								
Etter tjenestepensjonsloven												
Til pensjonskasser												
Herav fripoliser ¹⁶⁾	6 273	8 861	41	44,2	25 598	8 454	-67	42,2				
Herav pensjonskapitalbevis ¹⁶⁾	2 816	2 169	-23	21,1								
Herav pensjonsbevis ¹⁶⁾												
Kommunal kollektiv pensjon ²⁷⁾					4 855 292	3 481 753	-28	21,2				
Foreningskollektiv												
Totalt alle bransjer	162 221	29 302	-82	0,2	5 033 366	3 538 821	-30	21,0				
Flytting til andre¹¹⁾												
Gruppeliv	4 218	1 615	-62	0,6	75 738	23 003	-70	8,4				
Bedrift ³⁾	3 462	1 615	-53	1,4	75 738	23 003	-70	20,4				
Privat ⁴⁾	756	0	-100	0								

Noter: Se "Noter og kommentarer"

Tabell 3.a

Forsikringsforpliktelse, overførte reserver og flytting gruppeiv

30.06.	Tryg Forsikring				Totalt produkter uten investeringsvalg		
Markedsandel	2014	2015	%-endring	Markedsandel	2014	2015	%-endring
Produkter uten investeringsvalg							
<i>Beløp i 1000 kroner</i>							
Forsikringsforpliktelse⁹⁾							
Individuell kapital					23 331 568	25 739 710	10
Individuell pensjon					55 842 262	53 546 169	-4
Livrenter ¹⁹⁾							
IPA ¹⁹⁾							
IPS ¹⁹⁾							
Privat kollektiv pensjon					346 163 445	360 828 991	4
Ytelsesbasert					344 676 235	359 275 651	4
Innskuddsbasert					1 487 210	1 532 445	3
Engangsbetalt ⁵⁾							
-Inv. valg foretak							
-Inv. valg kontohaver							
Innskuddspensjon ⁶⁾							
-Inv. valg foretak							
-Inv. valg kontohaver							
Etter tjenstepensjonsloven					0	20 895	----
Innenfor LOF/LOI ⁷⁾					341 764 563	356 189 051	4
Ytelsesbasert					340 277 353	354 656 606	4
Innskuddsbasert					1 487 210	1 532 445	3
Engangsbetalt ⁵⁾							
-Inv. valg foretak							
-Inv. valg kontohaver							
Innskuddspensjon ⁶⁾							
-Inv. valg foretak							
-Inv. valg kontohaver							
Utenfor LOF/LOI - Livrenter ⁷⁾					4 398 882	4 619 046	5
Herav fripoliser ¹⁶⁾					198 245 857	220 829 762	11
Herav pensjonskapitalbevis ¹⁶⁾					622 957	672 555	8
Herav pensjonsbevis ¹⁶⁾							
Kommunal kollektiv pensjon ²⁷⁾					424 112 908	450 169 034	6
Foreningskollektiv					4 348 716	4 281 917	-2
Totalt alle bransjer					853 798 900	894 276 668	5
Overførte reserver fra andre¹⁰⁾							
Individuell kapital					42 271	63 029	49
Individuell pensjon					79 554	28 435	-64
Privat kollektiv pensjon					494 092	742 851	50
Ytelsesbasert					493 448	742 050	50
Innskuddsbasert					644	801	24
Etter tjenstepensjonsloven							
Fra pensjonskasser							
Herav fripoliser ¹⁶⁾					162 123	306 527	89
Herav pensjonskapitalbevis ¹⁶⁾					70	207	196
Herav pensjonsbevis ¹⁶⁾							
Kommunal kollektiv pensjon ²⁷⁾					21 075 278	9 613 935	-54
Foreningskollektiv					0	0	----
Totalt alle bransjer					21 691 113	10 448 250	-52
Flytting fra andre¹¹⁾							
Gruppeliv	35 838	19 019	-47	8,7	142 416	218 794	54
Bedrift ³⁾	33 896	19 019	-44	25,9	137 925	73 422	-47
Privat ⁴⁾	1 942	0	-100	0,0	4 491	145 372	999
Overførte reserver til andre¹²⁾							
Individuell kapital					37 331	39 120	5
Individuell pensjon					48 931	-38 060	-178
Privat kollektiv pensjon					579 484	438 534	-24
Ytelsesbasert					421 440	405 006	-4
Innskuddsbasert					158 044	33 528	-79
Etter tjenstepensjonsloven							
Til pensjonskasser							
Herav fripoliser ¹⁶⁾					54 062	20 042	-63
Herav pensjonskapitalbevis ¹⁶⁾					3 772	10 294	173
Herav pensjonsbevis ¹⁶⁾							
Kommunal kollektiv pensjon ²⁷⁾					22 226 126	16 393 917	-26
Foreningskollektiv					0	3	----
Totalt alle bransjer					22 891 872	16 833 514	-27
Flytting til andre¹¹⁾							
Gruppeliv	67 518	22 960	-66	8,3	233 117	275 224	18
Bedrift ³⁾	67 488	22 960	-66	20,4	232 331	112 503	-52
Privat ⁴⁾	30	0	-100	0,0	786	162 721	999

Noter: Se "Noter og kommentarer"

Tabell 3.b
Forsikringsforpliktelser, overførte
reserver og flytting gruppe

30.06.	Danica				DNB				Frende			
Produkter med investeringsvalg	Pensjonsforsikring				Livsforsikring				Livsforsikring			
Beløp i 1000 kroner	2014	2015	%-endring	Markedsandel	2014	2015	%-endring	Markedsandel	2014	2015	%-endring	Markedsandel
Forsikringsforpliktelser ⁹⁾												
Individuell kapital	1 088 753	1 350 968	24	5,7	3 424 245	4 012 489	17	17,1				
Individuell pensjon	2 346 835	2 454 135	5	12,3	5 749 556	5 868 414	2	29,5	60 492	67 727	12	0,3
Livrenter ¹⁹⁾												
IPA ¹⁹⁾												
IPS ¹⁹⁾												
Privat kollektiv pensjon	6 328 671	7 763 899	23	5,7	30 284 140	37 568 797	24	27,7	1 691 243	2 096 063	24	1,5
Ytelsesbasert												
Innskuddsbasert	6 328 671	7 763 899	23	5,7	30 284 140	37 568 797	24	27,7	1 691 243	2 096 063	24	1,5
Engangsbetalt ⁵⁾												
-Inv. valg foretak												
-Inv. valg kontohaver												
Innskuddspensjon ⁶⁾												
-Inv. valg foretak												
-Inv. valg kontohaver												
Etter tjenstepensjonsloven												
Innenfor LOF/LOI ⁷⁾												
Ytelsesbasert	6 328 671	7 763 899	23	5,7	30 030 129	37 357 308	24	27,6	1 691 243	2 096 063	24	1,6
Innskuddsbasert	6 328 671	7 763 899	23	5,7	30 030 129	37 357 308	24	27,6	1 691 243	2 096 063	24	1,6
Engangsbetalt ⁵⁾												
-Inv. valg foretak												
-Inv. valg kontohaver												
Innskuddspensjon ⁶⁾												
-Inv. valg foretak												
-Inv. valg kontohaver												
Utenfor LOF/LOI - Livrenter ⁷⁾					254 011	211 489	-17	40,5				
Herav fripoliser ¹⁶⁾		33 466	----	0,9		61 879	----	1,6				
Herav pensjonskapitalbevis ¹⁶⁾	1 947 392	2 603 066	34	6,4	8 179 092	10 412 112	27	25,8				
Herav pensjonsbevis ¹⁶⁾												
Kommunal kollektiv pensjon ²⁷⁾												
Foreningskollektiv												
Totalt alle bransjer	9 764 258	11 569 002	19	6,4	39 457 941	47 449 700	20	26,2	1 751 735	2 163 790	24	1,2
Overførte reserver fra andre ¹⁰⁾												
Individuell kapital	23 040	12 669	-45	11,2	25 772	21 729	-16	19,3				
Individuell pensjon	36 945	27 377	-26	29,9	-252	-53 436	999	-58,4				
Privat kollektiv pensjon	119 957	210 347	75	9,3	780 012	543 611	-30	24,0	19 710	38 291	94	1,7
Ytelsesbasert												
Innskuddsbasert	119 957	210 347	75	9,3	780 012	543 611	-30	24,0	19 710	38 291	94	1,7
Etter tjenstepensjonsloven												
Fra pensjonskasser												
Herav fripoliser ¹⁶⁾		32 920	----	100,0								
Herav pensjonskapitalbevis ¹⁶⁾	16 897	19 060	13	5,6	85 880	92 465	8	27,3				
Herav pensjonsbevis ¹⁶⁾												
Kommunal kollektiv pensjon ²⁷⁾												
Foreningskollektiv												
Totalt alle bransjer	179 943	250 392	39	10,1	805 532	511 904	-37	20,7	19 710	38 291	94	1,6
Flytting fra andre ¹¹⁾												
Gruppe												
Bedrift ³⁾												
Privat ⁴⁾												
Overførte reserver til andre ¹²⁾												
Individuell kapital	3 152	9 832	212	14,4	33 736	25 959	-23	38,0				
Individuell pensjon	10 964	13 292	21	18,8	18 706	22 779	22	32,2				
Privat kollektiv pensjon	287 012	257 913	-10	11,8	438 739	296 746	-32	13,6				
Ytelsesbasert												
Innskuddsbasert	287 012	257 913	-10	11,8	438 739	296 746	-32	13,6				
Etter tjenstepensjonsloven												
Til pensjonskasser												
Herav fripoliser ¹⁶⁾												
Herav pensjonskapitalbevis ¹⁶⁾	22 236	30 213	36	8,2	58 443	84 011	44	22,7				
Herav pensjonsbevis ¹⁶⁾												
Kommunal kollektiv pensjon ²⁷⁾												
Foreningskollektiv												
Totalt alle bransjer	301 127	281 036	-7	12,1	491 181	345 484	-30	14,8				
Flytting til andre ¹¹⁾												
Gruppe												
Bedrift ³⁾												
Privat ⁴⁾												

Noter: Se "Noter og kommentarer"

Tabell 3.b
Forsikringsforpliktelser, overførte
reserver og flytting gruppeliv

30.06.	Gjensidige Pensjon				KLP				KLP Bedriftspensjon AS			
Produkter med investeringsvalg	2014	2015	%-endring	Markedsandel	2014	2015	%-endring	Markedsandel	2014	2015	%-endring	Markedsandel
<i>Beløp i 1000 kroner</i>												
Forsikringsforpliktelser ⁹⁾												
Individuell kapital	146 367	207 404	42	0,9								
Individuell pensjon	1 711 804	1 702 084	-1	8,6								
Livrenter ¹⁹⁾												
IPA ¹⁹⁾												
IPS ¹⁹⁾												
Privat kollektiv pensjon	9 746 335	12 239 427	26	9,0					734 508	1 015 795	38	0,7
Ytelsesbasert												
Innskuddsbasert	9 746 335	12 239 427	26	9,0					734 508	1 015 795	38	0,7
Engangsbetalt ⁵⁾												
-Inv. valg foretak												
-Inv. valg kontohaver												
Innskuddspensjon ⁶⁾												
-Inv. valg foretak												
-Inv. valg kontohaver												
Etter tjenstepensjonsloven												
Innenfor LOF/LOI ⁷⁾	9 746 335	12 239 427	26	9,1					734 508	1 015 795	38	0,8
Ytelsesbasert												
Innskuddsbasert	9 746 335	12 239 427	26	9,1					734 508	1 015 795	38	0,8
Engangsbetalt ⁵⁾												
-Inv. valg foretak												
-Inv. valg kontohaver												
Innskuddspensjon ⁶⁾												
-Inv. valg foretak												
-Inv. valg kontohaver												
Utenfor LOF/LOI - Livrenter ⁷⁾												
Herav fripoliser ¹⁶⁾												
Herav pensjonskapitalbevis ¹⁶⁾	2 946 958	3 954 100	34	9,8					135 000	228 721	69	0,6
Herav pensjonsbevis ¹⁶⁾												
Kommunal kollektiv pensjon ²⁷⁾					1 852 989	2 029 625	10	100,0				
Foreningskollektiv												
Totalt alle bransjer	11 604 506	14 148 915	22	7,8	1 852 989	2 029 625	10	1,1	734 508	1 015 795	38	0,6
Overførte reserver fra andre ¹⁰⁾												
Individuell kapital	1 458	318	-78	0,3								
Individuell pensjon	15 193	16 959	12	18,5								
Privat kollektiv pensjon	299 575	336 009	12	14,8					45 312	70 503	56	3,1
Ytelsesbasert												
Innskuddsbasert	299 575	336 009	12	14,8					45 312	70 503	56	3,1
Etter tjenstepensjonsloven												
Fra pensjonskasser												
Herav fripoliser ¹⁶⁾												
Herav pensjonskapitalbevis ¹⁶⁾	18 332	26 558	45	7,8					1 612	27 926	999	8,2
Herav pensjonsbevis ¹⁶⁾												
Kommunal kollektiv pensjon ²⁷⁾						211	----	100,0				
Foreningskollektiv												
Totalt alle bransjer	316 226	353 286	12	14,3		211	----	0,0	45 312	70 503	56	2,9
Flytting fra andre ¹¹⁾												
Gruppeliv												
Bedrift ³⁾												
Privat ⁴⁾												
Overførte reserver til andre ¹²⁾												
Individuell kapital	10 359	1 403	-87	2,1								
Individuell pensjon	7 675	6 443	-16	9,1								
Privat kollektiv pensjon	256 951	324 037	26	14,8					4 679	11 934	155	0,5
Ytelsesbasert												
Innskuddsbasert	256 951	324 037	26	14,8					4 679	11 934	155	0,5
Etter tjenstepensjonsloven												
Til pensjonskasser												
Herav fripoliser ¹⁶⁾												
Herav pensjonskapitalbevis ¹⁶⁾	7 556	48 144	537	13,0					638	1 580	148	0,4
Herav pensjonsbevis ¹⁶⁾												
Kommunal kollektiv pensjon ²⁷⁾												
Foreningskollektiv												
Totalt alle bransjer	274 984	331 883	21	14,3					4 679	11 934	155	0,5
Flytting til andre ¹¹⁾												
Gruppeliv												
Bedrift ³⁾												
Privat ⁴⁾												

Noter: Se "Noter og kommentarer"

Tabell 3.b
Forsikringsforpliktelse, overførte
reserver og flytting gruppe

30.06.	Nordea Liv				SHB Liv				Silver Pensjonsforsikring AS			
Produkter med investeringsvalg	2014	2015	%-endring	Markedsandel	2014	2015	%-endring	Markedsandel	2014	2015	%-endring	Markedsandel
<i>Beløp i 1000 kroner</i>												
Forsikringsforpliktelse⁹⁾												
Individuell kapital	7 901 371	12 433 402	57	52,9	313 907	470 157	50	2,0				
Individuell pensjon	2 624 517	3 009 792	15	15,1	922 209	926 058	0	4,7	213 142	214 181	1	1,1
Livrenter ¹⁹⁾												
IPA ¹⁹⁾												
IPS ¹⁹⁾												
Privat kollektiv pensjon	17 345 418	21 073 600	22	15,5	151 267	165 959	10	0,1	307 046	370 375	21	0,3
Ytelsesbasert												
Innskuddsbasert	17 345 418	21 073 600	22	15,5	151 267	165 959	10	0,1	307 046	370 375	21	0,3
Engangsbetalt ⁵⁾												
-Inv. valg foretak												
-Inv. valg kontohaver												
Innskuddspensjon ⁶⁾												
-Inv. valg foretak												
-Inv. valg kontohaver												
Etter tjenstepensjonsloven												
Innenfor LOF/LOI ⁷⁾	17 328 873	21 055 617	22	15,6				0,0	307 046	370 375	21	0,3
Ytelsesbasert												
Innskuddsbasert	17 328 873	21 055 617	22	15,6				0,0	307 046	370 375	21	0,3
Engangsbetalt ⁵⁾												
-Inv. valg foretak												
-Inv. valg kontohaver												
Innskuddspensjon ⁶⁾												
-Inv. valg foretak												
-Inv. valg kontohaver												
Utenfor LOF/LOI - Livrenter ⁷⁾	16 545	17 983	9	3,4	151 267	165 959	10					
Herav fripoliser ¹⁶⁾								0,0				
Herav pensjonskapitalbevis ¹⁶⁾	5 314 000	7 065 500	33	17,5	151 267	165 959	10	0,4	307 046	370 375	21	0,9
Herav pensjonsbevis ¹⁶⁾												
Kommunal kollektiv pensjon²⁷⁾												
Foreningskollektiv												
Totalt alle bransjer	27 871 307	36 516 794	31	20,2	1 387 383	1 562 174	13	0,9	520 188	584 555	12	0,3
Overførte reserver fra andre¹⁰⁾												
Individuell kapital	17 047	67 994	299	60,3	1 466	1 714	17	1,5				
Individuell pensjon	22 886	1 240	-95	1,4	2 556	1 569	-39	1,7	1 436	7 340	411	8,0
Privat kollektiv pensjon	436 898	371 526	-15	16,4	435		-100	0,0	21 238	15 486	-27	0,7
Ytelsesbasert												
Innskuddsbasert	436 898	371 526	-15	16,4	435		-100	0,0	21 238	15 486	-27	0,7
Etter tjenstepensjonsloven												
Fra pensjonskasser												
Herav fripoliser ¹⁶⁾												
Herav pensjonskapitalbevis ¹⁶⁾	47 917	58 736	23	17,3					21 238	15 486	-27	4,6
Herav pensjonsbevis ¹⁶⁾												
Kommunal kollektiv pensjon²⁷⁾												
Foreningskollektiv												
Totalt alle bransjer	476 831	440 759	-8	17,9	4 457	3 283	-26	0,1	22 674	22 825	1	0,9
Flytting fra andre¹¹⁾												
Gruppe												
Bedrift ³⁾												
Privat ⁴⁾												
Overførte reserver til andre¹²⁾												
Individuell kapital	7 137	8 168	14	11,9	82	1 853	999	2,7				
Individuell pensjon	4 981	5 140	3	7,3	2 286	7 756	239	11,0				
Privat kollektiv pensjon	303 636	603 521	99	27,6								
Ytelsesbasert												
Innskuddsbasert	303 636	603 521	99	27,6								
Etter tjenstepensjonsloven												
Til pensjonskasser												
Herav fripoliser ¹⁶⁾												
Herav pensjonskapitalbevis ¹⁶⁾	47 951	68 671	43	18,6								
Herav pensjonsbevis ¹⁶⁾												
Kommunal kollektiv pensjon²⁷⁾												
Foreningskollektiv												
Totalt alle bransjer	315 754	616 830	95	26,5	2 368	9 609	306	0,4				
Flytting til andre¹¹⁾												
Gruppe												
Bedrift ³⁾												
Privat ⁴⁾												

Noter: Se "Noter og kommentarer"

Tabell 3.b
Forsikringsforpliktelse, overførte
reserver og flytting gruppe

30.06.	SpareBank 1				Storebrand Livsforsikring				Totalt produkter med investeringsvalg		
	2014	2015	%-endring	Markedsandel	2014	2015	%-endring	Markedsandel	2014	2015	%-endring
Produkter med investeringsvalg											
<i>Beløp i 1000 kroner</i>											
Forsikringsforpliktelse⁹⁾											
Individuell kapital	1 382 098	1 625 508	18	6,9	2 944 845	3 399 772	15	14,5	17 201 586	23 499 699	37
Individuell pensjon	1 872 805	1 983 535	6	10,0	3 497 247	3 646 002	4	18,3	18 998 607	19 871 927	5
Livrenter ¹⁹⁾											
IPA ¹⁹⁾											
IPS ¹⁹⁾											
Privat kollektiv pensjon	8 524 083	11 025 383	29	8,1	31 289 470	42 324 170	35	31,2	106 402 181	135 643 468	28
Ytelsesbasert									0	0	----
Innskuddsbasert	8 524 083	11 025 383	29	8,1	31 289 470	42 324 170	35	31,2	106 402 181	135 643 468	28
Engangsbetalt ⁵⁾											
-Inv. valg foretak											
-Inv. valg kontohaver											
Innskuddspensjon ⁶⁾											
-Inv. valg foretak											
-Inv. valg kontohaver											
Etter tjenstepensjonsloven									0	0	----
Innenfor LOF/LOI ⁷⁾	8 407 827	10 898 829	30	8,1	31 289 470	42 324 170	35	31,3	105 864 102	135 121 483	28
Ytelsesbasert									0	0	----
Innskuddsbasert	8 407 827	10 898 829	30	8,1	31 289 470	42 324 170	35	31,3	105 864 102	135 121 483	28
Engangsbetalt ⁵⁾											
-Inv. valg foretak											
-Inv. valg kontohaver											
Innskuddspensjon ⁶⁾											
-Inv. valg foretak											
-Inv. valg kontohaver											
Utenfor LOF/LOI - Livrenter ⁷⁾	116 256	126 554	9	24,2					538 079	521 986	-3
Herav fripoliser ¹⁶⁾						3 708 686	----	97,5	0	3 804 031	----
Herav pensjonskapitalbevis ¹⁶⁾	2 536 918	3 465 176	37	8,6	9 383 671	12 107 788	29	30,0	30 901 344	40 372 797	31
Herav pensjonsbevis ¹⁶⁾									0	0	----
Kommunal kollektiv pensjon²⁷⁾									1 852 989	2 029 625	10
Foreningskollektiv											
Totalt alle bransjer	11 778 985	14 634 426	24	8,1	37 731 562	49 369 943	31	27,3	144 455 363	181 044 719	25
Overførte reserver fra andre¹⁰⁾											
Individuell kapital	322	6 174	999	5,5	7 477	2 192	-71	1,9	76 582	112 789	47
Individuell pensjon	7 991	5 610	-30	6,1	94 026	84 906	-10	92,7	180 781	91 564	-49
Privat kollektiv pensjon	228 030	203 720	-11	9,0	434 712	473 739	9	20,9	2 385 878	2 263 230	-5
Ytelsesbasert									0	0	----
Innskuddsbasert	228 030	203 720	-11	9,0	434 712	473 739	9	20,9	2 385 878	2 263 230	-5
Etter tjenstepensjonsloven									0	0	----
Fra pensjonskasser											
Herav fripoliser ¹⁶⁾									0	32 920	----
Herav pensjonskapitalbevis ¹⁶⁾	27 622	34 743	26	10,3	49 026	63 575	30	18,8	268 524	338 548	26
Herav pensjonsbevis ¹⁶⁾									0	0	----
Kommunal kollektiv pensjon²⁷⁾									0	211	----
Foreningskollektiv											
Totalt alle bransjer	236 342	215 503	-9	8,7	536 214	560 837	5	22,7	2 643 240	2 467 794	-7
Flytting fra andre¹¹⁾											
Gruppe											
Bedrift ³⁾											
Privat ⁴⁾											
Overførte reserver til andre¹²⁾											
Individuell kapital	557	1 081	94	1,6	18 783	20 070	7	29,4	73 806	68 366	-7
Individuell pensjon	2 272	2 662	17	3,8	31 212	12 689	-59	17,9	78 096	70 761	-9
Privat kollektiv pensjon	133 138	187 149	41	8,5	700 509	507 809	-28	23,2	2 124 664	2 189 108	3
Ytelsesbasert									0	0	----
Innskuddsbasert	133 138	187 149	41	8,5	700 509	507 809	-28	23,2	2 124 664	2 189 108	3
Etter tjenstepensjonsloven									0	0	----
Til pensjonskasser											
Herav fripoliser ¹⁶⁾									0	40 510	----
Herav pensjonskapitalbevis ¹⁶⁾	24 168	38 156	58	10,3	80 890	40 510	23	26,8	241 882	369 982	53
Herav pensjonsbevis ¹⁶⁾						99 208			0	0	----
Kommunal kollektiv pensjon²⁷⁾									0	0	----
Foreningskollektiv											
Totalt alle bransjer	135 967	190 892	40	8,2	750 505	540 568	-28	23,2	2 276 566	2 328 235	2
Flytting til andre¹¹⁾											
Gruppe											
Bedrift ³⁾											
Privat ⁴⁾											

Noter: Se "Noter og kommentarer"

Tabell 3.b

Forsikringsforpliktelser, overførte
reserver og flytting gruppeiv

30.06.	Totalt alle produkter		
Beløp i 1000 kroner	2014	2015	%- endring
Produkter med investeringsvalg			
Forsikringsforpliktelser⁹⁾			
Individuell kapital	40 533 154	49 239 410	22
Individuell pensjon	74 840 869	73 418 096	-2
Livrenter ¹⁹⁾			
IPA ¹⁹⁾			
IPS ¹⁹⁾			
Privat kollektiv pensjon	452 565 626	496 472 460	10
Ytelsesbasert	344 676 235	359 275 651	4
Innskuddsbasert	107 889 391	137 175 913	27
Engangsbetalt ⁵⁾			
-Inv. valg foretak			
-Inv. valg kontohaver			
Innskuddspensjon ⁶⁾			
-Inv. valg foretak			
-Inv. valg kontohaver			
Etter tjenestepensjonsloven	0	20 895	----
Innenfor LOF/LOI ⁷⁾	447 628 665	491 310 533	10
Ytelsesbasert	340 277 353	354 656 606	4
Innskuddsbasert	107 351 313	136 653 927	27
Engangsbetalt ⁵⁾			
-Inv. valg foretak			
-Inv. valg kontohaver			
Innskuddspensjon ⁶⁾			
-Inv. valg foretak			
-Inv. valg kontohaver			
Utenfor LOF/LOI - Livrenter ⁷⁾	4 936 961	5 141 032	4
Herav fripoliser ¹⁶⁾	198 245 857	224 633 793	13
Herav pensjonskapitalbevis ¹⁶⁾	31 524 301	41 045 352	30
Herav pensjonsbevis ¹⁶⁾	0	0	----
Kommunal kollektiv pensjon²⁷⁾	425 965 898	452 198 659	6
Foreningskollektiv	4 348 716	4 281 917	-2
Totalt alle bransjer	998 254 263	1 075 321 387	8
Overførte reserver fra andre¹⁰⁾			
Individuell kapital	118 853	175 818	48
Individuell pensjon	260 335	119 999	-54
Privat kollektiv pensjon	2 879 970	3 006 082	4
Ytelsesbasert	493 448	742 050	50
Innskuddsbasert	2 386 522	2 264 032	-5
Etter tjenestepensjonsloven	0	0	----
Fra pensjonskasser			
Herav fripoliser ¹⁶⁾	162 123	339 447	109
Herav pensjonskapitalbevis ¹⁶⁾	268 594	338 755	26
Herav pensjonsbevis ¹⁶⁾	0	0	----
Kommunal kollektiv pensjon²⁷⁾	21 075 278	9 614 145	-54
Foreningskollektiv	0	0	----
Totalt alle bransjer	24 334 353	12 916 044	-47
Flytting fra andre¹¹⁾			
Gruppeiv	142 416	218 794	54
Bedrift ³⁾	137 925	73 422	-47
Privat ⁴⁾	4 491	145 372	999
Overførte reserver til andre¹²⁾			
Individuell kapital	111 136	107 486	-3
Individuell pensjon	127 028	32 701	-74
Privat kollektiv pensjon	2 704 148	2 627 642	-3
Ytelsesbasert	421 440	405 006	-4
Innskuddsbasert	2 282 707	2 222 636	-3
Etter tjenestepensjonsloven	0	0	----
Til pensjonskasser			
Herav fripoliser ¹⁶⁾	54 062	60 552	12
Herav pensjonskapitalbevis ¹⁶⁾	245 654	380 276	55
Herav pensjonsbevis ¹⁶⁾	0	0	----
Kommunal kollektiv pensjon²⁷⁾	22 226 126	16 393 917	-26
Foreningskollektiv	0	3	----
Totalt alle bransjer	25 168 438	19 161 748	-24
Flytting til andre¹¹⁾			
Gruppeiv	233 117	275 224	18
Bedrift ³⁾	232 331	112 503	-52
Privat ⁴⁾	786	162 721	999

Noter: Se "Noter og kommentarer"

Tabell 4

Resultatregnskap

30.06. Alle produkter	Danica			DNB			Frende		
	Pensjonsforsikring			Livsforsikring			Livsforsikring		
	2014	2015	%- endring	2014	2015	%- endring	2014	2015	%- endring
<i>Beløp i millioner kroner</i>									
TEKNISK REGNSKAP FOR LIVSFORSIKRING									
1. Premieinntekter f.e.r.									
1.1 Forfalt premier, brutto	732	830	13	11 961	10 806	-10	500	569	14
1.2 - Avgitte gjensikringspremier	-38	-42	12	-177	-209	18	-17	-22	31
1.3 Overføring av premiereserve fra andre selskap/kasser	183	254	38	1 176	931	-21	20	39	93
Sum premieinntekter f.e.r.	878	1 041	19	12 960	11 528	-11	504	586	16
2. Netto inntekter fra investeringer i kollektivporteføljen	20	5	-75	6 409	4 592	-28	11	8	-22
3. Netto inntekter fra investeringer i investeringsvalgporteføljen	456	513	13	1 918	2 132	11	23	25	6
4. Andre forsikringsrelaterte inntekter				12	7	-42	3	4	30
5. Erstatninger									
5.1 Utbetalte erstatninger	-206	-201	-2	-7 063	-7 196	2	-23	-28	19
5.2 Endring i erstatningsavsetninger	-23	-27	19	-38	6	-115	-35	-75	114
5.3 Overføring av premieres., tilleggsavsetn. til andre selskap/kasser	-320	-301	-6	-13 972	-13 193	-6	-4	-4	7
Sum erstatninger f.e.r.	-549	-529	-4	-21 073	-20 384	-3	-62	-107	72
6. Resultatførte endringer i forsikringsforpliktelser - KF									
6.1 Endring i premiereserve	-2	-6	174	5 507	8 892	62	-191	-217	14
6.2 Endring i tilleggsavsetninger	0	0	-100	-5	282	-999			
6.3 Endring i kursreguleringsfond	-1	7	-932	731	-363	-150			
6.4 Endring i premie-, innskudds- og pensjonistenes overskuddsfond				-47	-27	-43			
6.5 Endring i tekniske avsetninger for skadeforsikringsvirksomhet	-1	-1	56	-299	-312	4	-3	-3	-1
6.6 Overføring av tilleggsavsetninger fra andre fors.selskap/pensj.kasser				6	14	134			
Sum resultatførte endringer i forsikringsforpliktelser - KF	-4	0	-105	5 894	8 486	44	-193	-220	14
7. Resultatførte endringer i forsikringsforpliktelser - SI	-668	-872	31	-3 897	-4 603	18	-165	-192	17
8. Midler tilordnet forsikringskontrakter -KF	-8	-16	113	-970	-514	-47			
9. Forsikringsrelaterte driftskostnader	-70	-78	11	-787	-762	-3	-90	-95	5
10. Andre forsikringsrelaterte kostnader				-36	-64	77			
11. Resultat av teknisk regnskap	55	63	14	430	419	-2	30	10	-67
IKKE-TEKNISK REGNSKAP FOR LIVSFORSIKRING									
12. Netto inntekter fra investeringer i selskapsporteføljen	2	1	-30	509	522	3	3	2	-43
13. Andre inntekter				10	12	23	0	0	0
14. Forvaltningskostnader og andre kostnader knyttet til selskapsporteføljen				-47	-51	8			
15. Resultat av ikke-teknisk regnskap	2	1	-30	472	484	2	3	2	-42
16. Resultat før skattekostnad	57	64	12	902	903	0	33	12	-65
17. Skattekostnader	-16	-17	8	-68	-32	-53	-8	-2	-72
18. Resultat før andre resultatkomponenter	41	47	14	834	871	4	25	10	-62
19. Andre resultatkomponenter				-44	87	-301			
20. TOTALRESULTAT	41	47	14	791	959	21	25	10	-62
Overføringer og disponeringer									
Overføringer									
Mottatt konsernbidrag									
Overført fra annen egenkapital									
Sum overføringer									
Disponeringer									
Utbytte									
Avgitt konsernbidrag									
Overført til annen egenkapital									
Sum disponeringer									
Sum overføringer og disponeringer									

Noter: Se "Noter og kommentarer"

KF=Kontraktfastsatte forpliktelser

SI=Særskilt investeringsportefølje

Tabell 4
Resultatregnskap

30.06. Alle produkter	Gjensidige			Handelsbanken Liv			KLP		
	Pensjon								
	2014	2015	%- endring	2014	2015	%- endring	2014	2015	%- endring
<i>Beløp i millioner kroner</i>									
TEKNISK REGNSKAP FOR LIVSFORSIKRING									
1. Premieinntekter f.e.r.									
1.1 Forfalt premier, brutto	916	1 054	15	18	21	19	16 343	15 954	-2
1.2 - Avgitte gjenforsikringspremier	-2	-4	104				-2	-1	-39
1.3 Overføring av premiereserve fra andre selskap/kasser	331	544	64				21 072	9 594	-55
Sum premieinntekter f.e.r.	1 245	1 594	28	18	21	19	37 414	25 548	-32
2. Netto inntekter fra investeringer i kollektivporteføljen	82	103	26				11 788	8 906	-24
3. Netto inntekter fra investeringer i investeringsvalgporteføljen	566	445	-21				62	48	-23
4. Andre forsikringsrelaterte inntekter							387	445	15
5. Erstatninger									
5.1 Utbetalte erstatninger	-125	-142	14	-22	-26	16	-6 453	-7 445	15
5.2 Endring i erstatningsavsetninger	-98	-77	-22	24	15	-38	-39	18	-147
5.3 Overføring av premieres., tilleggsavsetn. til andre selskap/kasser	-277	-338	22				-4 106	-147	-96
Sum erstatninger f.e.r.	-499	-557	11	2	-11	-668	-10 597	-7 574	-29
6. Resultatførte endringer i forsikringsforpliktelser - KF									
6.1 Endring i premiereserve	-87	-319	265				-30 320	-21 563	-29
6.2 Endring i tilleggsavsetninger	0	0	-52				0	68	999
6.3 Endring i kursreguleringsfond	0	1	-420				-6 157	-1 391	-77
6.4 Endring i premie-, innskudds- og pensjonistenes overskuddsfond		4	----				-113	-109	-4
6.5 Endring i tekniske avsetninger for skadeforsikringsvirksomhet							0	-9	999
6.6 Overføring av tilleggsavsetninger fra andre fors.selskap/pensj.kasser							0	-9	999
Sum resultatførte endringer i forsikringsforpliktelser - KF	-87	-314	260				-36 590	-23 003	-37
7. Resultatførte endringer i forsikringsforpliktelser - SI	-1 204	-1 139	-5				-3	-67	999
8. Midler tilordnet forsikringskontrakter -KF	-21	-45	110				-1 513	-2 691	78
9. Forsikringsrelaterte driftskostnader	-79	-94	19	-7	-6	-6	-395	-441	12
10. Andre forsikringsrelaterte kostnader							-366	-430	18
11. Resultat av teknisk regnskap	2	-7	-450	13	4	-69	185	741	299
IKKE-TEKNISK REGNSKAP FOR LIVSFORSIKRING									
12. Netto inntekter fra investeringer i selskapsporteføljen	6	5	-19	3	1	-53	761	556	-27
13. Andre inntekter	29	41	40				6	6	4
14. Forvaltningskostnader og andre kostnader knyttet til selskapsporteføljen							-113	-141	25
15. Resultat av ikke-teknisk regnskap	34	45	31	3	1	-53	653	420	-36
16. Resultat før skattekostnad	36	38	5	16	5	-66	839	1 161	38
17. Skattekostnader	-10	-10	5	-4	-2	-49		-108	
18. Resultat før andre resultatkomponenter	27	28	5	12	3	-72	839	1 053	26
19. Andre resultatkomponenter							-38	0	-100
20. TOTALRESULTAT	27	28	5	12	3	-72	800	1 053	32
Overføringer og disponeringer									
Overføringer									
Mottatt konsernbidrag									
Overført fra annen egenkapital									
Sum overføringer									
Disponeringer									
Utbytte									
Avgitt konsernbidrag									
Overført til annen egenkapital									
Sum disponeringer									
Sum overføringer og disponeringer									

Noter: Se "Noter og kommentarer"

KF=Kontraktfastsatte forpliktelser

SI=Særskilt investeringsportefølje

Tabell 4

Resultatregnskap

30.06. Alle produkter	KLP			Nordea Liv			Oslo		
	Bedriftspensjon AS			Nordea Liv			Pensjonsforsikring		
	2014	2015	%- endring	2014	2015	%- endring	2014	2015	%- endring
<i>Beløp i millioner kroner</i>									
TEKNISK REGNSKAP FOR LIVSFORSIKRING									
1. Premieinntekter f.e.r.									
1.1 Forfalt premier, brutto	123	163	32	5 291	6 189	17	1 547	1 561	1
1.2 - Avgitte gjenforsikringspremier				-59	-66	12		-1	----
1.3 Overføring av premiereserve fra andre selskap/kasser	135	73	-46	500	449	-10		10	----
Sum premieinntekter f.e.r.	258	236	-9	5 732	6 572	15	1 547	1 570	1
2. Netto inntekter fra investeringer i kollektivporteføljen	39	33	-15	1 152	991	-14	2 284	2 312	1
3. Netto inntekter fra investeringer i investeringsvalgporteføljen	40	20	-52	1 280	1 372	7			
4. Andre forsikringsrelaterte inntekter	1	1	88	46	63	37	69	81	17
5. Erstatninger									
5.1 Utbetalte erstatninger	-22	-29	29	-1 625	-1 807	11	-1 095	-1 229	12
5.2 Endring i erstatningsavsetninger	-5	-3	-37		-5	----	29	49	67
5.3 Overføring av premieres., tilleggsavsetn. til andre selskap/kasser	-6	-13	122	-386	-850	120	-9		-100
Sum erstatninger f.e.r.	-33	-45	35	-2 011	-2 662	32	-1 075	-1 180	10
6. Resultatførte endringer i forsikringsforpliktelser - KF									
6.1 Endring i premiereserve	-119	-42	-65	-1 022	-802	-22	-921	-176	-81
6.2 Endring i tilleggsavsetninger	0	0	-90	-2	18	-999			
6.3 Endring i kursreguleringsfond	-7	-2	-68	-236	-116	-51	-779	-1 056	36
6.4 Endring i premie-, innskudds- og pensjonistenes overskuddsfond	-1	-1	31	-3	-2	-47	-8	-8	2
6.5 Endring i tekniske avsetninger for skadeforsikringsvirksomhet				-2	-1	-70		4	----
6.6 Overføring av tilleggsavsetninger fra andre fors.selskap/pensj.kasser				15	0	-100			
Sum resultatførte endringer i forsikringsforpliktelser - KF	-126	-45	-64	-1 093	-901	-18	-1 708	-1 236	-28
7. Resultatførte endringer i forsikringsforpliktelser - SI	-155	-175	12	-4 356	-4 816	11			
8. Midler tilordnet forsikringskontrakter -KF	-14	-10	-32	-60	-33	-45	-833	-868	4
9. Forsikringsrelaterte driftskostnader	-20	-22	11	-281	-287	2			
10. Andre forsikringsrelaterte kostnader	0	0	9	-4	-4	0	-72	-66	-8
11. Resultat av teknisk regnskap	-12	-7	-36	249	295	19	213	613	188
IKKE-TEKNISK REGNSKAP FOR LIVSFORSIKRING									
12. Netto inntekter fra investeringer i selskapsporteføljen	3	1	-77	47	34	-28	153	114	-25
13. Andre inntekter	0	0	-33				11	4	-63
14. Forvaltningskostnader og andre kostnader knyttet til selskapsporteføljen	0	0	22	-7	-12	71	-52	-48	-8
15. Resultat av ikke-teknisk regnskap	3	1	-78	40	22	-45	111	70	-37
16. Resultat før skattekostnad	-9	-7	-24	289	317	10	324	683	111
17. Skattekostnader				-53	1	-102	-88	-166	90
18. Resultat før andre resultatkomponenter	-9	-7	-24	236	318	35	237	517	118
19. Andre resultatkomponenter	0	0	-100						
20. TOTALRESULTAT	-9	-7	-27	236	318	35	237	517	118
Overføringer og disponeringer									
Overføringer									
Mottatt konsernbidrag									
Overført fra annen egenkapital									
Sum overføringer									
Disponeringer									
Utbytte									
Avgitt konsernbidrag									
Overført til annen egenkapital									
Sum disponeringer									
Sum overføringer og disponeringer									

Noter: Se "Noter og kommentarer"

KF=Kontraktfastsatte forpliktelser

SI=Særskilt investeringsportefølje

Tabell 4

Resultatregnskap

30.06. Alle produkter	SHB Liv			Silver			SpareBank 1		
	2014	2015	% - endring	Pensjonsforsikring AS			SpareBank 1		
				2014	2015	% - endring	2014	2015	% - endring
<i>Beløp i millioner kroner</i>									
TEKNISK REGNSKAP FOR LIVSFORSIKRING									
1. Premieinntekter f.e.r.									
1.1 Forfalt premier, brutto	75	79	5				2 121	2 323	10
1.2 - Avgitte gjenforsikringspremier							-97	-97	0
1.3 Overføring av premiereserve fra andre selskap/kasser	5	3	-27	53	36	-32	262	283	8
Sum premieinntekter f.e.r.	80	82	3	53	36	-32	2 286	2 509	10
2. Netto inntekter fra investeringer i kollektivporteføljen				299	183	-39	751	520	-31
3. Netto inntekter fra investeringer i investeringsvalgporteføljen	69	90,2	30	27	16	-40	567	878	55
4. Andre forsikringsrelaterte inntekter				0	0	-94	38	48	25
5. Erstatninger									
5.1 Utbetalte erstatninger	-60	-75	26	-77	-85	11	-946	-979	4
5.2 Endring i erstatningsavsetninger				-21	67	-422	-7	-90	999
5.3 Overføring av premieres., tilleggsavsetn. til andre selskap/kasser	-2	-10	300	-4	-7	87	-298	-220	-26
Sum erstatninger f.e.r.	-62	-85	36	-101	-24	-76	-1 252	-1 290	3
6. Resultatførte endringer i forsikringsforpliktelser - KF									
6.1 Endring i premiereserve				-78	-160	106	-263	-307	17
6.2 Endring i tilleggsavsetninger				1	-2	-309	3	5	44
6.3 Endring i kursreguleringsfond				-102	-59	-43	-180	-95	-47
6.4 Endring i premie-, innskudds- og pensjonistenes overskuddsfond							-3	-2	-38
6.5 Endring i tekniske avsetninger for skadeforsikringsvirksomhet							13	4	-72
6.6 Overføring av tilleggsavsetninger fra andre fors.selskap/pensj.kasser				1	0	-34	0	0	-100
Sum resultatførte endringer i forsikringsforpliktelser - KF				-178	-220	23	-430	-396	-8
7. Resultatførte endringer i forsikringsforpliktelser - SI	-82	-82	0	-28	-25	-9	-1 083	-1 436	33
8. Midler tilordnet forsikringskontrakter -KF				-49	-3	-93	-203	-167	-18
9. Forsikringsrelaterte driftskostnader	-3	-7	164	-22	-23	3	-421	-445	6
10. Andre forsikringsrelaterte kostnader				-2	-2	11	-29	-20	-33
11. Resultat av teknisk regnskap	2	0	-117	-1	-62	999	225	202	-10
IKKE-TEKNISK REGNSKAP FOR LIVSFORSIKRING									
12. Netto inntekter fra investeringer i selskapsporteføljen		-1	----	11	7	-36	109	54	-51
13. Andre inntekter				5	0	-92	23	2	-93
14. Forvaltningskostnader og andre kostnader knyttet til selskapsporteføljen							-3	-81	999
15. Resultat av ikke-teknisk regnskap	0	-1	----	16	8	-53	129	-25	-119
16. Resultat før skattekostnad	2	-2	-163	16	-55	-451	354	177	-50
17. Skattekostnader							-73	-29	-60
18. Resultat før andre resultatkomponenter	2	-2	-163	16	-55	-451	280	148	-47
19. Andre resultatkomponenter							-21	92	-545
20. TOTALRESULTAT	2	-2	-163	16	-55	-451	260	240	-8
Overføringer og disponeringer									
Overføringer									
Mottatt konsernbidrag									
Overført fra annen egenkapital									
Sum overføringer									
Disponeringer									
Utbytte									
Avgitt konsernbidrag									
Overført til annen egenkapital									
Sum disponeringer									
Sum overføringer og disponeringer									

Noter: Se "Noter og kommentarer"

KF=Kontraktfastsatte forpliktelser

SI=Særskilt investeringsportefølje

Tabell 4

Resultatregnskap

30.06. Alle produkter	Storebrand			Totalt			Totalt		
	Livsforsikring			norske livselskaper			alle livselskaper		
	2014	2015	%- endring	2014	2015	%- endring	2014	2015	%- endring
<i>Beløp i millioner kroner</i>									
TEKNISK REGNSKAP FOR LIVSFORSIKRING									
1. Premieinntekter f.e.r.									
1.1 Forfalt premier, brutto	9 216	9 297	1	48 751	48 745	0	48 844	48 845	0
1.2 - Avgitte gjenforsikringspremier	-21	-7	-70	-412	-448	9	-412	-448	9
1.3 Overføring av premiereserve fra andre selskap/kasser	579	680	17	24 312	12 893	-47	24 317	12 896	-47
Sum premieinntekter f.e.r.	9 774	9 970	2	72 652	61 190	-16	72 749	61 293	-16
2. Netto inntekter fra investeringer i kollektivporteføljen	5 672	4 193	-26	28 507	21 847	-23	28 507	21 847	-23
3. Netto inntekter fra investeringer i investeringsvalgporteføljen	2 262	1 600	-29	7 202	7 048	-2	7 271	7 139	-2
4. Andre forsikringsrelaterte inntekter	118	182	55	674	832	23	674	832	23
5. Erstatninger									
5.1 Utbetalte erstatninger	-5 461	-4 747	-13	-23 097	-23 887	3	-23 178	-23 988	4
5.2 Endring i erstatningsavsetninger	-2	-179	999	-238	-316	33	-214	-301	41
5.3 Overføring av premieres., tilleggsavsetn. til andre selskap/kasser	-5 799	-4 113	-29	-25 181	-19 186	-24	-25 184	-19 196	-24
Sum erstatninger f.e.r.	-11 262	-9 039	-20	-48 516	-43 389	-11	-48 576	-43 485	-11
6. Resultatførte endringer i forsikringsforpliktelser - KF									
6.1 Endring i premiereserve	972	2 807	189	-26 523	-11 893	-55			
6.2 Endring i tilleggsavsetninger	134	235	76	132	606	360			
6.3 Endring i kursreguleringsfond	122	884	627	-6 609	-2 189	-67			
6.4 Endring i premie-, innskudds- og pensjonistenes overskuddsfond	-1	-4	414	-176	-148	-16			
6.5 Endring i tekniske avsetninger for skadeforsikringsvirksomhet	-55	-40	-28	-347	-348	0			
6.6 Overføring av tilleggsavsetninger fra andre fors.selskap/pensj.kasser	4	-44	-999	25	-38	-248			
Sum resultatførte endringer i forsikringsforpliktelser - KF	1 175	3 839	227	-33 341	-14 010	-58			
7. Resultatførte endringer i forsikringsforpliktelser - SI	-3 702	-7 538	104	-15 261	-20 864	37			
8. Midler tilordnet forsikringskontrakter -KF	-2 688	-2 000	-26	-6 359	-6 347	0			
9. Forsikringsrelaterte driftskostnader	-700	-733	5	-2 866	-2 980	4			
10. Andre forsikringsrelaterte kostnader	-112	-202	80	-621	-787	27			
11. Resultat av teknisk regnskap	537	272	-49	1 914	2 539	33			
IKKE-TEKNISK REGNSKAP FOR LIVSFORSIKRING									
12. Netto inntekter fra investeringer i selskapsporteføljen	227	1 037	357	1 829	2 332	28			
13. Andre inntekter	13	15	10	97	80	-18			
14. Forvaltningskostnader og andre kostnader knyttet til selskapsporteføljen	-230	-187	-18	-452	-520	15			
15. Resultat av ikke-teknisk regnskap	11	864	999	1 474	1 891	28			
16. Resultat før skattekostnad	547	1 136	108	3 388	4 430	31			
17. Skattekostnader	-201	-120	-40	-516	-484	-6			
18. Resultat før andre resultatkomponenter	346	1 016	193	2 872	3 946	37			
19. Andre resultatkomponenter	-3	-53	999	-106	127	-220			
20. TOTALRESULTAT	344	963	180	2 767	4 073	47			
Overføringer og disponeringer									
Overføringer									
Mottatt konsernbidrag									
Overført fra annen egenkapital									
Sum overføringer									
Disponeringer									
Utbytte									
Avgitt konsernbidrag									
Overført til annen egenkapital									
Sum disponeringer									
Sum overføringer og disponeringer									

Noter: Se "Noter og kommentarer"

KF=Kontraktfastsatte forpliktelser

SI=Særskilt investeringsportefølje

Tabell 6

Balanse

30.06. Alle produkter	Danica			DNB			Frende		
	Pensjonsforsikring			Livsforsikring			Livsforsikring		
	2014	2015	%- endring	2014	2015	%- endring	2014	2015	%- endring
<i>Beløp i millioner kroner</i>									
EIENDELER									
EIENDELER I SELSKAPSPORTEFØLJEN									
2. Investeringer i selskapsporteføljen									
2.1 Bygninger og andre faste eiendommer									
2.2 Datterforetak, tilknyttede foretak og felleskontrollerte foretak				1 174	1 248	6			
2.3 Finansielle eiendeler som måles til amortisert kost				1 610	2 092	30	0	16	----
2.3.1 Investeringer som holdes til forfall				1 610	2 092	30			
- Obligasjoner				1 610	2 092	30			
2.3.2 Utlån og fordringer									
2.4 Finansielle eiendeler som måles til virkelig verdi	150	155	3	17 673	18 979	7	122	96	-22
2.4.1 Aksjer og andeler (inkl. aksjer og andeler målt til kost)	2	2	41	936	961	3	13	11	-13
2.4.2 Obligasjoner og andre verdipapirer med fast avkastning	148	152	3	16 783	18 068	8	102	75	-26
2.4.3 Utlån og fordringer				13	34	160			
2.4.4 Finansielle derivater					16	----			
2.4.5 Andre finansielle eiendeler				-59	-100	69	7	9	32
2.5 Gjenforsikringsdepoter									
Sum investeringer i selskapsporteføljen	150	155	3	20 457	22 319	9	122	112	-9
Annet - postene 1, 4, 5 og 6 (post 3 er opphevet)	105	130	24	1 937	1 966	2	279	319	15
Sum eiendeler i selskapsporteføljen	255	285	12	22 394	24 285	8	401	431	8
EIENDELER I KUNDEPORTEFØLJENE									
7. Investeringer i kollektivporteføljen									
7.1 Bygninger og andre faste eiendommer				18	15	-15			
7.2 Datterforetak, tilknyttede foretak og felleskontrollerte foretak				35 175	36 294	3			
7.3 Finansielle eiendeler som måles til amortisert kost				88 147	87 087	-1	0	83	----
7.3.1 Investeringer som holdes til forfall				88 147	85 759	-3		83	----
- Obligasjoner				88 147	85 759	-3			
7.3.2 Utlån og fordringer					1 328	----			
7.4 Finansielle eiendeler som måles til virkelig verdi	788	872	11	104 057	91 678	-12	429	502	17
7.4.1 Aksjer og andeler (inkl. aksjer og andeler målt til kost)	25	21	-15	12 980	10 927	-16	45	58	30
7.4.2 Obligasjoner og andre verdipapirer med fast avkastning	746	807	8	74 378	73 472	-1	359	394	10
7.4.3 Utlån og fordringer				5 734	5 798	1			
7.4.4 Finansielle derivater	1	0	-87	614	410	-33			
7.4.5 Andre finansielle eiendeler	16	44	169	10 351	1 071	-90	25	49	96
Sum investeringer i kollektivporteføljen	788	872	11	227 397	215 074	-5	429	585	37
7a. Gjenforsikringsandel av forsikringsforpliktelse i kollektivporteføljen ²⁸⁾	111	109	-2				56	76	36
8. Investeringer i investeringsvalgporteføljen									
8.1 Bygninger og andre faste eiendommer									
8.2 Datterforetak, tilknyttede foretak og felleskontrollerte foretak									
8.3 Finansielle eiendeler som måles til amortisert kost									
8.3.1 Investeringer som holdes til forfall									
- Obligasjoner									
8.3.2 Utlån og fordringer									
8.4 Finansielle eiendeler som måles til virkelig verdi	9 764	11 569	19	39 457	47 512	20	1 752	2 164	24
8.4.1 Aksjer og andeler (inkl. aksjer og andeler målt til kost)	5 578	6 667	20	20 360	24 666	21	1 078	1 361	26
8.4.2 Obligasjoner og andre verdipapirer med fast avkastning	4 092	4 851	19	17 577	21 283	21			
8.4.3 Utlån og fordringer				1 520	1 563	3			
8.4.4 Finansielle derivater									
8.4.5 Andre finansielle eiendeler	94	51	-46				674	802	19
Sum investeringer i investeringsvalgporteføljen	9 764	11 569	19	39 457	47 512	20	1 752	2 164	24
8a. Gjenforsikringsandel av forsikringsforpliktelse i investeringsvalgporteføljen ²⁸⁾									
Sum eiendeler i kundeporteføljene	10 663	12 550	18	266 854	262 586	-2	2 237	2 825	26
SUM EIENDELER	10 918	12 835	18	289 248	286 871	-1	2 638	3 257	24

EGENKAPITAL OG FORPLIKTELSER									
9. Innskutt egenkapital	141	141	0	5 966	7 766	30	175	175	0
10. Oppjent egenkapital	132	138	4	12 673	12 719	0	49	56	15
10.1 Risikoutjevningfond				1 013	1 496	48	16	26	65
11. Ansvarlig lånekapital mv.				1 340	1 461	9			
12. Forsikringsforpliktelser i livsforsikring - KF									
12.1 Premiereserve	20	31	56	211 406	193 605	-8	323	415	29
12.2 Tilleggsavsetninger	10	14	41	4 924	5 148	5	1	1	11
12.3 Kursreguleringsfond	15	16	10	2 004	3 292	64			
12.4 Erstatningsavsetning	675	726	8	2 676	2 713	-1	262	365	40
12.5 Premiefond, innskuddsfond og pensjonistenes overskuddsfond	10	16	68	2 500	1 957	-22			
12.6 Andre tekniske avsetninger for skadeforsikringsvirksomheten	51	52	2	583	545	-7	16	21	30
Ufordelte overskuddsmidler til forsikringskontraktene	8	16	113						
Sum forsikringsforpliktelser i livsforsikring - KF	788	872	11	224 093	207 261	-8	602	803	33
13. Forsikringsforpliktelser i livsforsikring - SI									
13.1 Premiereserve	9 680	11 468	19	38 893	46 909	21	1 752	2 164	24
13.2 Supplerende avsetninger				24	7	-70			
13.3 Tilleggsavsetninger									
13.4 Erstatningsavsetning									
13.5 Premiefond, innskuddsfond og pensjonistenes overskuddsfond	84	101	20	540	595	10			
Ufordelte overskuddsmidler til forsikringskontraktene									
Sum forsikringsforpliktelser i livsforsikring - SI	9 764	11 569	19	39 457	47 512	20	1 752	2 164	24
14. Avsetninger for forpliktelser	31	24	-20	1 010	1 128	12	34	35	5
15. Premiedepot fra gjenforsikringselskaper									
16. Forpliktelser	49	80	64	4 424	8 697	97			
17. Påløpte kostnader og mottatte ikke opptjente inntekter	13	11	-18	285	328	15	26	24	-10
SUM EGENKAPITAL OG FORPLIKTELSER	10 918	12 835	18	289 248	286 871	-1	2 638	3 257	24

Noter: Se "Noter og kommentarer"

KF=Kontraktfastsatte forpliktelser

SI=Særskilt investeringsportefølje

Tabell 6

Balanse

30.06. Alle produkter	Gjensidige Pensjon			Handelsbanken Liv			KLP		
	2014	2015	%- endring	2014	2015	%- endring	2014	2015	%- endring
<i>Beløp i millioner kroner</i>									
EIENDELER									
EIENDELER I SELSKAPSPORTEFØLJEN									
2. Investeringer i selskapsporteføljen									
2.1 Bygninger og andre faste eiendommer							889	891	0
2.2 Datterforetak, tilknyttede foretak og felleskontrollerte foretak							4 117	4 332	5
2.3 Finansielle eiendeler som måles til amortisert kost							9 217	14 664	59
2.3.1 Investeringer som holdes til forfall							3 771	9 348	148
- Obligasjoner							3 771	9 348	148
2.3.2 Utlån og fordringer							5 446	5 316	-2
2.4 Finansielle eiendeler som måles til virkelig verdi	278	291	5	167	138	-18	5 757	8 039	40
2.4.1 Aksjer og andeler (inkl. aksjer og andeler målt til kost)	9	13	43				330	393	19
2.4.2 Obligasjoner og andre verdipapirer med fast avkastning	269	278	3				5 003	5 849	17
2.4.3 Utlån og fordringer							337	1 468	336
2.4.4 Finansielle derivater							70	329	372
2.4.5 Andre finansielle eiendeler				167	138	-18	17	1	-95
2.5 Gjenforsikringsdepoter									
Sum investeringer i selskapsporteføljen	278	291	5	167	138	-18	19 980	27 926	40
Annet - postene 1, 4, 5 og 6 (post 3 er opphevet)	306	336	10	5	16	216	9 374	6 757	-28
Sum eiendeler i selskapsporteføljen	584	627	7	172	153	-11	29 354	34 683	18
EIENDELER I KUNDEPORTEFØLJENE									
7. Investeringer i kollektivporteføljen									
7.1 Bygninger og andre faste eiendommer									
7.2 Datterforetak, tilknyttede foretak og felleskontrollerte foretak							38 473	48 151	25
7.3 Finansielle eiendeler som måles til amortisert kost	3 144	3 006	-4				131 847	158 335	20
7.3.1 Investeringer som holdes til forfall	142	64	-55				24 428	28 271	16
- Obligasjoner	142	64	-55				24 428	28 271	16
7.3.2 Utlån og fordringer	3 002	2 942	-2				107 419	130 064	21
7.4 Finansielle eiendeler som måles til virkelig verdi	646	1 631	153				176 176	202 679	15
7.4.1 Aksjer og andeler (inkl. aksjer og andeler målt til kost)							66 978	82 634	23
7.4.2 Obligasjoner og andre verdipapirer med fast avkastning	462	1 338	190				98 044	105 551	8
7.4.3 Utlån og fordringer	1	7	366				8 804	10 371	18
7.4.4 Finansielle derivater							572	631	10
7.4.5 Andre finansielle eiendeler	183	286	57				1 778	3 493	97
Sum investeringer i kollektivporteføljen	3 790	4 637	22				346 495	409 164	18
7a. Gjenforsikringsandel av forsikringsforpliktelse i kollektivporteføljen ²⁸⁾									
8. Investeringer i investeringsvalgporteføljen									
8.1 Bygninger og andre faste eiendommer									
8.2 Datterforetak, tilknyttede foretak og felleskontrollerte foretak							206	237	15
8.3 Finansielle eiendeler som måles til amortisert kost							604	669	11
8.3.1 Investeringer som holdes til forfall							150	165	10
- Obligasjoner									
8.3.2 Utlån og fordringer							454	504	11
8.4 Finansielle eiendeler som måles til virkelig verdi	11 605	14 149	22				1 041	1 151	11
8.4.1 Aksjer og andeler (inkl. aksjer og andeler målt til kost)	10 411	12 789	23				376	458	22
8.4.2 Obligasjoner og andre verdipapirer med fast avkastning	1 134	1 329	17				602	640	6
8.4.3 Utlån og fordringer	35	34	-4				51	51	0
8.4.4 Finansielle derivater							3	2	-44
8.4.5 Andre finansielle eiendeler	24	-2	-110				8	0	-99
Sum investeringer i investeringsvalgporteføljen	11 605	14 149	22				1 850	2 056	11
8a. Gjenforsikringsandel av forsikringsforpliktelse i investeringsvalgporteføljen ²⁸⁾									
Sum eiendeler i kundeporteføljene	15 395	18 786	22				348 346	411 220	18
SUM EIENDELER	15 979	19 413	22	172	153	-11	377 700	445 903	18

EGENKAPITAL OG FORPLIKTELSER									
9. Innskutt egenkapital	119	120	0	5	5	0	7 623	9 215	21
10. Oppjent egenkapital	397	423	7	14	36	151	8 230	9 334	13
10.1 Risikoutjevningfond	3	5	86				170	528	211
11. Ansvarlig lånekapital mv.							4 132	9 754	136
12. Forsikringsforpliktelser i livsforsikring - KF									
12.1 Premiereserve	3 153	3 729	18				308 557	351 155	14
12.2 Tilleggsavsetninger	70	93	33				12 685	17 107	35
12.3 Kursreguleringsfond	1	0	-100				16 569	20 913	26
12.4 Erstatningsavsetning	520	762	47	109	67	-38	257	171	-34
12.5 Premiefond, innskuddsfond og pensjonistenes overskuddsfond		1	----				9 564	12 885	35
12.6 Andre tekniske avsetninger for skadeforsikringsvirksomheten				26	24	-7			
Ufordelte overskuddsmidler til forsikringskontraktene	21	45	110				1 477	2 667	81
Sum forsikringsforpliktelser i livsforsikring - KF	3 765	4 629	23	135	91	-32	349 109	404 897	16
13. Forsikringsforpliktelser i livsforsikring - SI									
13.1 Premiereserve	11 358	13 868	22				1 601	1 702	6
13.2 Supplerende avsetninger									
13.3 Tilleggsavsetninger							83	91	10
13.4 Erstatningsavsetning									
13.5 Premiefond, innskuddsfond og pensjonistenes overskuddsfond	247	281	14				132	213	61
Ufordelte overskuddsmidler til forsikringskontraktene							37	24	
Sum forsikringsforpliktelser i livsforsikring - SI	11 605	14 149	22				1 853	2 030	10
14. Avsetninger for forpliktelser	17	9	-49	2	5	188	452	524	16
15. Premiedepot fra gjenforsikringselskaper									
16. Forpliktelser	69	76	10	15	15	-1	6 258	10 082	61
17. Påløpte kostnader og mottatte ikke opptjente inntekter	6	7	15	2	1	-39	42	68	61
SUM EGENKAPITAL OG FORPLIKTELSER	15 979	19 413	22	172	153	-11	377 700	445 903	18

Noter: Se "Noter og kommentarer"

KF=Kontraktfastsatte forpliktelser

SI=Særskilt investeringsportefølje

Tabell 6

Balanse

30.06. Alle produkter	KLP			Nordea Liv			Oslo		
	Bedriftspensjon AS			Pensjonsforsikring			Pensjonsforsikring		
	2014	2015	%- endring	2014	2015	%- endring	2014	2015	%- endring
<i>Beløp i millioner kroner</i>									
EIENDELER									
EIENDELER I SELSKAPSPORTEFØLJEN									
2. Investeringer i selskapsporteføljen									
2.1 Bygninger og andre faste eiendommer									
2.2 Datterforetak, tilknyttede foretak og felleskontrollerte foretak							553	805	46
2.3 Finansielle eiendeler som måles til amortisert kost							3 721	3 781	2
2.3.1 Investeringer som holdes til forfall							777	425	-45
- Obligasjoner									
2.3.2 Utlån og fordringer							2 943	3 356	14
2.4 Finansielle eiendeler som måles til virkelig verdi	107	108	1	4 358	5 405	24	2 354	1 657	-30
2.4.1 Aksjer og andeler (inkl. aksjer og andeler målt til kost)	106	108	2	6	5	-17	212	203	-4
2.4.2 Obligasjoner og andre verdipapirer med fast avkastning				4 350	5 399	24	2 144	1 468	-32
2.4.3 Utlån og fordringer	1	0	-71	2	2	0			
2.4.4 Finansielle derivater							-2	-14	666
2.4.5 Andre finansielle eiendeler									
2.5 Gjenforsikringsdepoter									
Sum investeringer i selskapsporteføljen	107	108	1	4 358	5 405	24	6 629	6 243	-6
Annet - postene 1, 4, 5 og 6 (post 3 er opphevet)	27	26	-4	374	272	-27	78	668	756
Sum eiendeler i selskapsporteføljen	134	134	0	4 732	5 677	20	6 707	6 911	3
EIENDELER I KUNDEPORTEFØLJENE									
7. Investeringer i kollektivporteføljen									
7.1 Bygninger og andre faste eiendommer							96	112	17
7.2 Datterforetak, tilknyttede foretak og felleskontrollerte foretak	122	160	31	8 706	7 801	-10	7 704	10 814	40
7.3 Finansielle eiendeler som måles til amortisert kost	596	658	10	16 788	19 128	14	16 775	17 845	6
7.3.1 Investeringer som holdes til forfall	141	153	9	3 162	2 647	-16	4 656	4 048	-13
- Obligasjoner				3 162	2 647	-16			
7.3.2 Utlån og fordringer	456	505	11	13 626	16 481	21	12 119	13 797	14
7.4 Finansielle eiendeler som måles til virkelig verdi	543	578	6	21 375	21 170	-1	35 145	40 889	16
7.4.1 Aksjer og andeler (inkl. aksjer og andeler målt til kost)	532	565	6	4 965	4 791	-4	17 021	21 030	24
7.4.2 Obligasjoner og andre verdipapirer med fast avkastning				16 275	16 093	-1	16 944	17 948	6
7.4.3 Utlån og fordringer	12	14	16				53	168	219
7.4.4 Finansielle derivater							-365	-418	14
7.4.5 Andre finansielle eiendeler				136	286	111	1 492	2 161	45
Sum investeringer i kollektivporteføljen	1 262	1 396	11	46 869	48 099	3	59 721	69 660	17
7a. Gjenforsikringsandel av forsikringsforpliktelse i kollektivporteføljen ²⁸⁾				59	78	32			
8. Investeringer i investeringsvalgporteføljen									
8.1 Bygninger og andre faste eiendommer									
8.2 Datterforetak, tilknyttede foretak og felleskontrollerte foretak									
8.3 Finansielle eiendeler som måles til amortisert kost									
8.3.1 Investeringer som holdes til forfall									
- Obligasjoner									
8.3.2 Utlån og fordringer									
8.4 Finansielle eiendeler som måles til virkelig verdi	735	1 016	38	27 871	36 517	31			
8.4.1 Aksjer og andeler (inkl. aksjer og andeler målt til kost)	729	1 002	38	27 456	36 343	32			
8.4.2 Obligasjoner og andre verdipapirer med fast avkastning									
8.4.3 Utlån og fordringer	6	13	136						
8.4.4 Finansielle derivater									
8.4.5 Andre finansielle eiendeler				415	174	-58			
Sum investeringer i investeringsvalgporteføljen	735	1 016	38	27 871	36 517	31			
8a. Gjenforsikringsandel av forsikringsforpliktelse i investeringsvalgporteføljen ²⁸⁾									
Sum eiendeler i kundeporteføljene	1 997	2 412	21	74 800	84 693	13	59 721	69 660	17
SUM EIENDELER	2 131	2 546	20	79 532	90 370	14	66 427	76 571	15

EGENKAPITAL OG FORPLIKTELSER									
9. Innskutt egenkapital	245	270	10	1 129	1 127	0	1 430	1 430	0
10. Opplynt egenkapital	-126	-148	18	3 479	3 998	15	3 737	4 269	14
10.1 Risikoutjevningfond	5	5	4	164	185	13			
11. Ansvarlig lånekapital mv.				390	830	113	1 240	1 240	0
12. Forsikringsforpliktelser i livsforsikring - KF									
12.1 Premiereserve	1 138	1 247	10	41 889	43 551	4	49 590	53 719	8
12.2 Tilleggsavsetninger	30	30	-1	905	1 098	21	1 612	2 007	25
12.3 Kursreguleringsfond	42	58	37	1 315	1 148	-13	6 100	8 703	43
12.4 Erstatningsavsetning	22	28	31	433	462	7		719	---
12.5 Premiefond, innskuddsfond og pensjonistenes overskuddsfond	18	17	-3	846	730	-14	643	1 581	146
12.6 Andre tekniske avsetninger for skadeforsikringsvirksomheten				44	45	2	734	708	-4
Ufordelte overskuddsmidler til forsikringskontraktene	14	10	-29				833	867	4
Sum forsikringsforpliktelser i livsforsikring - KF	1 263	1 389	10	45 432	47 034	4	59 512	68 304	15
13. Forsikringsforpliktelser i livsforsikring - SI									
13.1 Premiereserve	727	1 008	39	27 866	36 504	31			
13.2 Supplerende avsetninger				5	13	160			
13.3 Tilleggsavsetninger									
13.4 Erstatningsavsetning									
13.5 Premiefond, innskuddsfond og pensjonistenes overskuddsfond	7	8	8						
Ufordelte overskuddsmidler til forsikringskontraktene									
Sum forsikringsforpliktelser i livsforsikring - SI	735	1 016	38	27 871	36 517	31			
14. Avsetninger for forpliktelser	5	6	22	292	374	28			
15. Premiedepot fra gjenforsikringselskaper									
16. Forpliktelser	5	6	25	895	439	-51	408	1 242	205
17. Påløpte kostnader og mottatte ikke opptjente inntekter	4	7	57	43	51	18	100	86	-14
SUM EGENKAPITAL OG FORPLIKTELSER	2 131	2 546	20	79 532	90 370	14	66 427	76 571	15

Noter: Se "Noter og kommentarer"

KF=Kontraktfastsatte forpliktelser

SI=Særskilt investeringsportefølje

Tabell 6

Balanse

30.06. Alle produkter	SHB Liv			Silver Pensjonsforsikring AS			SpareBank 1		
	2014	2015	% - endring	2014	2015	% - endring	2014	2015	% - endring
EIENDELER									
EIENDELER I SELSKAPSPORTEFØLJEN									
2. Investeringer i selskapsporteføljen									
2.1 Bygninger og andre faste eiendommer							0	0	6
2.2 Datterforetak, tilknyttede foretak og felleskontrollerte foretak							687	731	6
2.3 Finansielle eiendeler som måles til amortisert kost							589	845	44
2.3.1 Investeringer som holdes til forfall							271	253	-7
- Obligasjoner							267	249	-7
2.3.2 Utlån og fordringer							317	592	87
2.4 Finansielle eiendeler som måles til virkelig verdi	15	13	-11	393	423	8	2 435	2 688	10
2.4.1 Aksjer og andeler (inkl. aksjer og andeler målt til kost)				122	128	5	1	1	2
2.4.2 Obligasjoner og andre verdipapirer med fast avkastning				267	295	11	2 370	2 524	7
2.4.3 Utlån og fordringer				4	0	-96		0	----
2.4.4 Finansielle derivater								0	----
2.4.5 Andre finansielle eiendeler	15	13	-11				64	162	155
2.5 Gjenforsikringsdepoter				2	3	33			
Sum investeringer i selskapsporteføljen	15	13	-11	395	426	8	3 711	4 264	15
Annet - postene 1, 4, 5 og 6 (post 3 er opphevet)	4	6	45	15	21	34	498	449	-10
Sum eiendeler i selskapsporteføljen	19	19	1	411	447	9	4 209	4 713	12
EIENDELER I KUNDEPORTEFØLJENE									
7. Investeringer i kollektivporteføljen									
7.1 Bygninger og andre faste eiendommer							1	1	-1
7.2 Datterforetak, tilknyttede foretak og felleskontrollerte foretak							3 463	3 427	-1
7.3 Finansielle eiendeler som måles til amortisert kost				2 550	2 164	-15	5 184	6 288	21
7.3.1 Investeringer som holdes til forfall							2 781	2 339	-16
- Obligasjoner							2 089	1 361	-35
7.3.2 Utlån og fordringer				2 550	2 164	-15	2 403	3 949	64
7.4 Finansielle eiendeler som måles til virkelig verdi				5 764	6 367	10	10 159	10 179	0
7.4.1 Aksjer og andeler (inkl. aksjer og andeler målt til kost)				1 604	2 006	25	2 300	2 609	13
7.4.2 Obligasjoner og andre verdipapirer med fast avkastning				3 990	4 207	6	7 753	7 482	-4
7.4.3 Utlån og fordringer				0	10	999			
7.4.4 Finansielle derivater								1	----
7.4.5 Andre finansielle eiendeler				170	144	-15	106	86	-19
Sum investeringer i kollektivporteføljen				8 315	8 531	3	18 807	19 895	6
7a. Gjenforsikringsandel av forsikringsforpliktelse i kollektivporteføljen ²⁸⁾				24	27	13	278	342	23
8. Investeringer i investeringsvalgporteføljen									
8.1 Bygninger og andre faste eiendommer									
8.2 Datterforetak, tilknyttede foretak og felleskontrollerte foretak									
8.3 Finansielle eiendeler som måles til amortisert kost									
8.3.1 Investeringer som holdes til forfall									
- Obligasjoner									
8.3.2 Utlån og fordringer									
8.4 Finansielle eiendeler som måles til virkelig verdi	1 387	1 538	11	537	595	11	11 636	14 454	24
8.4.1 Aksjer og andeler (inkl. aksjer og andeler målt til kost)	1 387	1 538	11	235	284	21	6 725	7 999	19
8.4.2 Obligasjoner og andre verdipapirer med fast avkastning				285	296	4	4 863	6 430	32
8.4.3 Utlån og fordringer					0	----			
8.4.4 Finansielle derivater									
8.4.5 Andre finansielle eiendeler				18	16	-11	48	25	-47
Sum investeringer i investeringsvalgporteføljen	1 387	1 538	11	537	595	11	11 636	14 454	24
8a. Gjenforsikringsandel av forsikringsforpliktelse i investeringsvalgporteføljen ²⁸⁾				1	1	15			
Sum eiendeler i kundeporteføljene	1 387	1 538	11	8 876	9 153	3	30 722	34 691	13
SUM EIENDELER	1 406	1 558	11	9 287	9 600	3	34 931	39 403	13

EGENKAPITAL OG FORPLIKTELSER									
9. Innskutt egenkapital	49	49	-1	433	431	-1	2 073	2 073	0
10. Oppjent egenkapital	-32	-32	-1	16	-55	-451	1 060	1 285	21
10.1 Risikoutjevningfond							46	66	45
11. Ansvarlig lånekapital mv.							200	200	0
12. Forsikringsforpliktelser i livsforsikring - KF									
12.1 Premiereserve				7 487	7 757	4	14 517	14 768	2
12.2 Tilleggsavsetninger				106	114	8	431	627	45
12.3 Kursreguleringsfond				441	538	22	1 163	1 612	39
12.4 Erstatningsavsetning				236	194	-18	2 048	2 290	12
12.5 Premiefond, innskuddsfond og pensjonistenes overskuddsfond							381	386	1
12.6 Andre tekniske avsetninger for skadeforsikringsvirksomheten							51	56	9
Ufordelte overskuddsmidler til forsikringskontraktene							189	157	-17
Sum forsikringsforpliktelser i livsforsikring - KF				8 270	8 604	4	18 781	19 895	6
13. Forsikringsforpliktelser i livsforsikring - SI									
13.1 Premiereserve	1 387	1 538	11	520	585	12	11 339	14 140	25
13.2 Supplerende avsetninger								0	----
13.3 Tilleggsavsetninger								0	----
13.4 Erstatningsavsetning							148	181	22
13.5 Premiefond, innskuddsfond og pensjonistenes overskuddsfond							292	314	7
Ufordelte overskuddsmidler til forsikringskontraktene									
Sum forsikringsforpliktelser i livsforsikring - SI	1 387	1 538	11	520	585	12	11 779	14 634	24
14. Avsetninger for forpliktelser				11	15	35	471	615	31
15. Premiedepot fra gjenforsikringselskaper				2	3	33	177	215	22
16. Forpliktelser	2	3	45	30	14	-52	257	375	46
17. Påløpte kostnader og mottatte ikke opptjente inntekter				4	4	-11	133	112	-16
SUM EGENKAPITAL OG FORPLIKTELSER	1 406	1 558	11	9 287	9 600	3	34 931	39 403	13

Noter: Se "Noter og kommentarer"

KF=Kontraktfastsatte forpliktelser

SI=Særskilt investeringsportefølje

Tabell 6

Balanse

30.06. Alle produkter	Storebrand Livsforsikring			Totalt norske livselskaper			Totalt alle livselskaper		
	2014	2015	%- endring	2014	2015	%- endring	2014	2015	%- endring
<i>Belop i millioner kroner</i>									
EIENDELER									
EIENDELER I SELSKAPSPORTEFØLJEN									
2. Investeringer i selskapsporteføljen									
2.1 Bygninger og andre faste eiendommer				889	891	0	889	891	0
2.2 Datterforetak, tilknyttede foretak og felleskontrollerte foretak	16 481	16 644	1	23 013	23 760	3	23 013	23 760	3
2.3 Finansielle eiendeler som måles til amortisert kost	1 868	1 793	-4	17 005	23 191	36	17 005	23 191	36
2.3.1 Investeringer som holdes til forfall	347		-100	6 776	12 118	79	6 776	12 118	79
- Obligasjoner	347		-100	5 994	11 688	95	5 994	11 688	95
2.3.2 Utlån og fordringer	1 522	1 793	18	10 229	11 057	8	10 229	11 057	8
2.4 Finansielle eiendeler som måles til virkelig verdi	9 288	11 129	20	42 916	48 970	14	43 098	49 121	14
2.4.1 Aksjer og andeler (inkl. aksjer og andeler målt til kost)	63	61	-3	1 800	1 887	5	1 800	1 887	5
2.4.2 Obligasjoner og andre verdipapirer med fast avkastning	8 646	10 207	18	40 083	44 315	11	40 083	44 315	11
2.4.3 Utlån og fordringer				357	1 504	321	357	1 504	321
2.4.4 Finansielle derivater	397	616	55	464	946	104	464	946	104
2.4.5 Andre finansielle eiendeler	182	244	34	211	317	50	393	468	19
2.5 Gjensikringsdepoter				2	3	33	2	3	33
Sum investeringer i selskapsporteføljen	27 637	29 566	7	83 825	96 815	16	84 007	96 966	15
Annet - postene 1, 4, 5 og 6 (post 3 er opphevet)	3 072	2 218	-28	16 065	13 161	-18	16 074	13 182	-18
Sum eiendeler i selskapsporteføljen	30 709	31 784	4	99 890	109 976	10	100 081	110 149	10
EIENDELER I KUNDEPORTEFØLJENE									
7. Investeringer i kollektivporteføljen									
7.1 Bygninger og andre faste eiendommer				115	128	12	115	128	12
7.2 Datterforetak, tilknyttede foretak og felleskontrollerte foretak	21 103	21 041	0	114 747	127 688	11	114 747	127 688	11
7.3 Finansielle eiendeler som måles til amortisert kost	83 287	85 542	3	348 319	380 135	9	348 319	380 135	9
7.3.1 Investeringer som holdes til forfall	14 766	15 108	2	138 223	138 472	0	138 223	138 472	0
- Obligasjoner	14 766	15 108	2	132 734	133 209	0	132 734	133 209	0
7.3.2 Utlån og fordringer	68 521	70 434	3	210 095	241 663	15	210 095	241 663	15
7.4 Finansielle eiendeler som måles til virkelig verdi	81 804	73 935	-10	436 886	450 480	3	436 886	450 480	3
7.4.1 Aksjer og andeler (inkl. aksjer og andeler målt til kost)	23 088	15 096	-35	129 537	139 737	8	129 537	139 737	8
7.4.2 Obligasjoner og andre verdipapirer med fast avkastning	55 331	56 752	3	274 281	284 044	4	274 281	284 044	4
7.4.3 Utlån og fordringer				14 604	16 366	12	14 604	16 366	12
7.4.4 Finansielle derivater	89	286	220	911	910	0	911	910	0
7.4.5 Andre finansielle eiendeler	3 296	1 801	-45	17 553	9 422	-46	17 553	9 422	-46
Sum investeringer i kollektivporteføljen	186 194	180 518	-3	900 067	958 431	7	900 067	958 431	7
7a. Gjensikringsandel av forsikringsforpliktelse i kollektivporteføljen ²⁸⁾				528	633	20	528	633	20
8. Investeringer i investeringsvalgporteføljen									
8.1 Bygninger og andre faste eiendommer				0	0	----	0	0	----
8.2 Datterforetak, tilknyttede foretak og felleskontrollerte foretak	1 031	2 132	107	1 237	2 369	92	1 237	2 369	92
8.3 Finansielle eiendeler som måles til amortisert kost				604	669	11	604	669	11
8.3.1 Investeringer som holdes til forfall				150	165	10	150	165	10
- Obligasjoner				0	0	----	0	0	----
8.3.2 Utlån og fordringer				454	504	11	454	504	11
8.4 Finansielle eiendeler som måles til virkelig verdi	36 310	47 425	31	140 707	176 550	26	142 094	178 089	25
8.4.1 Aksjer og andeler (inkl. aksjer og andeler målt til kost)	20 636	28 465	38	93 583	120 034	28	94 970	121 573	28
8.4.2 Obligasjoner og andre verdipapirer med fast avkastning	15 532	18 642	20	44 086	53 470	21	44 086	53 470	21
8.4.3 Utlån og fordringer				1 612	1 661	3	1 612	1 661	3
8.4.4 Finansielle derivater	4	119	999	7	121	999	7	121	999
8.4.5 Andre finansielle eiendeler	138	199	44	1 419	1 264	-11	1 419	1 264	-11
Sum investeringer i investeringsvalgporteføljen	37 341	49 557	33	142 548	179 588	26	143 935	181 127	26
8a. Gjensikringsandel av forsikringsforpliktelse i investeringsvalgporteføljen ²⁸⁾				1	1	15	1	1	15
Sum eiendeler i kundeporteføljene	223 534	230 075	3	1 043 144	1 138 652	9	1 044 531	1 140 190	9
SUM EIENDELER	254 244	261 859	3	1 143 034	1 248 628	9	1 144 612	1 250 339	9

EGENKAPITAL OG FORPLIKTELSER									
9. Innskutt egenkapital	13 251	13 251	0	32 586	35 998	11	32 640	36 052	11
10. Oppjent egenkapital	7 189	8 738	22	36 836	40 757	11	36 818	40 761	11
10.1 Risikoutjevningfond	887	866	-2	2 304	3 177	38	2 304	3 177	38
11. Ansvarlig lånekapital mv.	6 244	6 343	2	13 547	19 828	46	13 547	19 828	46
12. Forsikringsforpliktelser i livsforsikring - KF									
12.1 Premiereserve	169 296	162 860	-4	807 375	832 836	3	807 375	832 836	3
12.2 Tilleggsavsetninger	4 310	4 541	5	25 084	30 781	23	25 084	30 781	23
12.3 Kursreguleringsfond	3 701	4 930	33	31 351	41 210	31	31 351	41 210	31
12.4 Erstatningsavsetning	765	1 074	40	7 894	9 505	20	8 003	9 572	20
12.5 Premiefond, innskuddsfond og pensjonistenes overskuddsfond	3 220	2 552	-21	17 181	20 124	17	17 181	20 124	17
12.6 Andre tekniske avsetninger for skadeforsikringsvirksomheten	834	829	-1	2 313	2 256	-3	2 339	2 280	-3
Ufordelte overskuddsmidler til forsikringskontraktene	2 688	2 000	-26	5 229	5 761	10	5 229	5 761	10
Sum forsikringsforpliktelser i livsforsikring - KF	184 813	178 786	-3	896 428	942 474	5	896 563	942 565	5
13. Forsikringsforpliktelser i livsforsikring - SI									
13.1 Premiereserve	37 803	49 429	31	141 539	177 777	26	142 926	179 315	26
13.2 Supplerende avsetninger				29	20	-30	29	20	-30
13.3 Tilleggsavsetninger				83	91	10	83	91	10
13.4 Erstatningsavsetning	1	1	67	149	182	22	149	182	22
13.5 Premiefond, innskuddsfond og pensjonistenes overskuddsfond				1 302	1 511	16	1 302	1 511	16
Ufordelte overskuddsmidler til forsikringskontraktene				37	24	-35	37	24	-35
Sum forsikringsforpliktelser i livsforsikring - SI	37 804	49 430	31	143 139	179 605	26	144 526	181 143	25
14. Avsetninger for forpliktelser	1 862	1 773	-5	4 184	4 503	8	4 186	4 508	8
15. Premiedepot fra gjenforsikringselskaper				179	218	22	179	218	22
16. Forpliktelser	2 861	3 358	17	15 257	24 369	60	15 274	24 387	60
17. Påløpte kostnader og mottatte ikke opptjente inntekter	220	180	-18	877	876	0	879	877	0
SUM EGENKAPITAL OG FORPLIKTELSER	254 243	261 859	3	1 143 033	1 248 628	9	1 144 611	1 250 339	9

Noter: Se "Noter og kommentarer"

KF=Kontraktfastsatte forpliktelser

SI=Særskilt investeringsportefølje

Tabell 8

Diverse nøkkeltall

30.06.	Danica			DNB			Frende		
	Pensjonsforsikring			Livsforsikring			Livsforsikring		
	2014	2015	%- endring	2014	2015	%- endring	2014	2015	%- endring
<i>Beløp i millioner kroner</i>									
Kapitaldekning ¹³⁾ (%)	13,64	11,62		19,24	21,30		16,66		
Avkastningstall (%)									
Kapitalavkastning I hittil i år ¹⁴⁾	3,26	1,17		3,30	2,06				
Kapitalavkastning II hittil i år ¹⁵⁾	3,54	0,58		2,94	2,20				
Solidentetskapital ¹⁷⁾ (%)	115,20	77,86	-32	18,13	20,47	13	37,20		-100
Kursreguleringsfond ¹⁸⁾	15	16	10	2 004	3 425	71			
Mer/mindre-verdier ²⁰⁾				8 522	9 427	11			

Noter: Se "Noter og kommentarer"

Tabell 8

Diverse nøkkeltall

30.06.	Gjensidige Pensjon			KLP			KLP Bedriftspensjon AS		
	2014	2015	% - endring	2014	2015	% - endring	2014	2015	% - endring
Kapitaldekning ¹³⁾ (%)	11,22	9,58		9,58	11,28		15,60	14,20	
Avkastningstall (%)									
Kapitalavkastning I hittil i år ¹⁴⁾	2,19	2,19		1,78	2,04		2,70	2,40	
Kapitalavkastning II hittil i år ¹⁵⁾	2,27	2,41		3,60	2,30		3,20	2,50	
Soliditetskapital ¹⁷⁾ (%)	22,64	21,80	-4	18,51	21,71	17	20,00	19,80	-1
Kursreguleringsfond ¹⁸⁾	1	0	-100	16 569	20 913	26	42	58	38
Mer/mindre-verdier ²⁰⁾	248	0		680	717	6	43	48	11

Noter: Se "Noter og kommentarer"

Tabell 8

Diverse nøkkeltall

30.06.									
	Nordea Liv			Oslo Pensjonsforsikring			Silver Pensjonsforsikring AS		
	2014	2015	%- endring	2014	2015	%- endring	2014	2015	%- endring
<i>Beløp i millioner kroner</i>									
Kapitaldekning ¹³⁾ (%)	13,60	14,70		16,40	13,90		11,92	9,43	
Avkastningstall (%)									
Kapitalavkastning I hittil i år ¹⁴⁾	2,10	1,90		2,94	2,16		2,10	1,09	
Kapitalavkastning II hittil i år ¹⁵⁾	2,50	2,10		4,00	3,50		3,93	1,84	
Soliditetskapital ¹⁷⁾ (%)	21,40	23,30	9	30,70	35,48	16			
Kursreguleringsfond ¹⁸⁾	1 315	1 148	-13	6 100	8 703	43	441	538	22
Mer/mindre-verdier ²⁰⁾	1 655	1 920	16	1 279	1 356	6			

Noter: Se "Noter og kommentarer"

Tabell 8

Diverse nøkkeltall

30.06.				Storebrand			Totalt		
	SpareBank 1			Livsforsikring			norske livselskaper		
	2014	2015	%- endring	2014	2015	%- endring	2014	2015	%- endring
<i>Beløp i millioner kroner</i>									
Kapitaldekning ¹³⁾ (%)	19,19	20,14		23,51	26,27				
Avkastningstall (%)									
Kapitalavkastning I hittil i år ¹⁴⁾	3,15	2,19		3,26	2,95				
Kapitalavkastning II hittil i år ¹⁵⁾	4,16	2,68		3,14	2,35				
Soliditetskapital ¹⁷⁾ (%)	29,39	31,82	8	22,50	25,00	11			
Kursreguleringsfond ¹⁸⁾	1 163	1 612	39	3 701	4 930	33	31 351	41 343	32
Mer/mindre-verdier ²⁰⁾	404	478	18	8 866	9 695	9	21 697	23 640	9

Noter: Se "Noter og kommentarer"

4. NOTER OG KOMMENTARER

Selskaper som inngår i statistikken

Statistikken viser tall for medlemselskaper i Finans Norge som selger livprodukter.

Produkter uten investeringsvalg:

ACE European Group (utenlandsk skadeselskap, filial)
Danica Pensjonsforsikring
DNB Livsforsikring ASA
Eika Forsikring AS (skadeselskap - tidligere Terra)
Frende Livsforsikring
Frende Skadeforsikring (skadeselskap)
Gjensidige Forsikring (skadeselskap)
Gjensidige Pensjonsforsikring
Handelsbanken Liv (utenlandsk, filial)
If Skadeforsikring NUF (skadeselskap)
KLP
KLP Bedriftspensjon AS
KLP Skadeforsikring AS
Landbruksforsikring (skadeselskap)
Livsforsikringselskapet Nordea Liv Norge
NEMI Forsikring (skadeselskap)
Oslo Pensjonsforsikring
Silver Pensjonsforsikring AS
SpareBank 1
Storebrand Livsforsikring
Telenor Forsikring (skadeselskap)
Tryg Forsikring (skadeselskap)

Produkter med investeringsvalg:

Danica Pensjonsforsikring
DNB Livsforsikring ASA
Frende Livsforsikring
Gjensidige Pensjonsforsikring
KLP
KLP Bedriftspensjon AS
Livsforsikringselskapet Nordea Liv Norge
SHB Liv (utenlandsk, filial)
Silver Pensjonsforsikring AS
SpareBank 1
Storebrand Livsforsikring

Utenlandske filialer:

Disse har ikke samme krav til regnskapsføring som norske livselskaper, og rapporterer derfor kun utvalgte poster.

I figurer og tabeller har enkelte selskap "forkortede" navn.

Noter til tabellene

- 1) Brutto forfalt premie tilsvarende post 1.1 i resultatregnskapet, jf. forskrift til årsregnskap for forsikringselskaper.
- 2) Brutto risikopremie rapporteres for produkter både med og uten sparing. Risikopremie for tilknyttede deknings, som kritisk sykdom, ulykke m.m. skal ikke tas med. For Brutto risikopremie for individuell uførepensjon, se note 29).
- 3) Gruppeliv bedrift tilsvarende tjenestegruppeliv.
- 4) Gruppeliv privat består av foreningsgruppeliv, gjeldsgruppeliv og annet.
- 5) Engangsbetalt alderspensjon er innskuddsbasert pensjon med dødelighetsarv.

- 6) Innskuddspensjon er innskuddsbasert pensjon uten dødelighetsarv.
- 7) LOF/LOI betyr lov om foretakspensjon og lov om innskuddspensjon.
- 8) Nytegnede premie oppgis brutto, inkl. omkostninger. Tall som rapporteres må være faktisk regnskapsførte (på tilsvarende måte som brutto forfalt premie). Nytegnede premie er registrert totalpremie på årsbasis (eventuelt registrert engangsinnbetaling og/eller avtalt årlig innbetaling for konto-, fonds- eller kapitaliseringsprodukter) og gjelder:
 - helt nye forsikringskontrakter i selskapet (ikke tilflytting)
 - endringer i registrert totalpremie på årsbasis for eksisterende kontrakter, når endringen skyldes kontraktsmessige forandringer som innebærer reell nytegning, eller at nye grupper forsikrede kommer med
 - at nye medlemmer meldes inn i gruppeordninger og kollektive pensjonsordninger med frivillig tilslutningDet gjøres fradrag i nytegnede premie tilsvarende registrert nytegnede premie i tidligere statistikk for kontrakter der første premie likevel ikke ble betalt, og det ikke tidligere er foretatt slikt fradrag.
- 9) Forsikringsforpliktelse i livsforsikring tilsvarende post 12 i balansen, ekskl. post 12.3 Kursreguleringsfond for produkter uten investeringsvalg og post 13 i balansen for produkter med investeringsvalg. Gjensidige pensjonsandel skal ikke tas hensyn til i markedsdelen.
- 10) Overførte reserver fra andre tilsvarende post 1.3 i resultatregnskapet samt overførte tilleggsavsetninger som tilsvarende post 6.6 i resultatregnskapet.
- 11) Flytting av en gruppeordning fra andre eller til andre måles i brutto årlig premie (ikke brutto forfalt premie).
- 12) Overførte reserver til andre tilsvarende post 5.3 i resultatregnskapet.
- 13) Kapitaldekning i henhold til forskrift om minstekrav til kapitaldekning § 4 (FOR 2006-12-22 nr 1616).
- 14) Kapitalavkastning I i henhold til forskrift om beregning av kapitalavkastning (FOR 2009-05-26 nr 575) § 3 vedrørende bokført avkastning, og beregnes kun for kollektivporteføljen.
- 15) Kapitalavkastning II beregnes som kapitalavkastning I, men inklusiv endring i merverdier på finansielle eiendeler målt til virkelig verdi, dvs forskriftens § 3 vedrørende verdjustert avkastning.
- 16) Herav fripoliser, herav pensjonskapitalbevis og herav pensjonsbevis omfatter også fortsettelsesforsikringer. Herav-postene er uttrekk fra hovedposten Privat kollektiv pensjon, uansett om det er Innenfor LOF/LOI eller Utenfor LOF/LOI - Livrenter.
- 17) Soliditetskapital tilsvarende egenkapital (inkludert resultat), ansvarlig lån, kursreguleringsfond, tilleggsavsetninger, kundenes resultat og over-/underverdier på investeringer til amortisert kost. Soliditetskapital regnes i prosent av forsikringsmessige avsetninger med garanti (inkludert investeringsvalg med garanti) forskrift om solvensmargin, livsforsikring (FOR-1995-05-19-481).
- 18) Kursreguleringsfond på eiendeler som omfattes av stresstesten til Finanstilsynet.
- 19) Livrenter, IPA og IPS er individuelle pensjonspareavtaler etter skattereglene (kun i årsstatistikken / 4.kvartal).

- 20) Mer/mindre-verdier for selskapsporteføljen.
- 21) I resultatanalysen oppstår avkastningsresultat kun for produkter med garanti.
- 22) I resultatanalysen omfatter punktet alt som følger modifisert overskuddsmodell.
- 23) I resultatanalyse for Gruppeliv fylles "Herav til selskap" ut for ordninger som har overskuddsdeling.
- 24) Etter forskrift om årsregnskap inngår foreningskollektiv i hovedbransjen privat kollektiv pensjon, § 5-29 a.
- 25) Med kommunal kollektiv pensjon menes kollektive pensjonsordninger som definert i lov om forsikringsvirksomhet § 10-1 og § 10-2.
- 26) Utgår
- 27) Etter ny forsikringsvirksomhetslov er overskuddsfond for gruppeliv ikke lenger hjemlet og linjen er fjernet i statistikken fom. 31.12.2008. Noen selskap har likevel fortsatt overskuddsfond for gruppeliv samt uavløpt premie, og rapporterte dette under post 12.1 Premiereserve brutto, post 12.4 Erstatningsavsetning eller post 12.6 Andre tekniske avsetninger for skadeforsikringsvirksomheten. Linjer for gruppeliv er tatt inn igjen i statistikken per 31.12.2009.
- 28) Gjenforsikringsandel av forsikringsforpliktelser i kollektivporteføljen og investeringsvalgporteføljen er innført i kundeporteføljen fom. 4. kvartal 2009 etter endring av 18.12.2009 i Forskrift om årsregnskap for forsikringsselskap.
- 29) Risikopremie for individuell uførepensjon blir i noen selskap regnskapsført under Individuell kapital, mens den for de fleste regnskapsføres under Individuell pensjon. Brutto risikopremie for uførepensjon er derfor ikke lagt som en heravpost under verken Individuell kapital eller Individuell pensjon, men gjelder som en heravpost samlet for disse.
- 30) Gjelder ikke ordninger etter Lov om tjenstepensjon.

Kommentarer til dataene

Generelle kommentarer

Når det nedenfor står "Endring i 2013-tall", menes endringer i forhold til 4. kvartal 2013.

For Brutto forfalt premie kan regnskapstallene (Tabell 4) være høyere enn markedstallene (Tabell 2a) fordi de kan inneholde tall for skadeforsikring og utenlandsk virksomhet.

For Overførte reserver til/fra andre i Tabell 3a inngår ikke overførte reserver som gjelder Gruppeliv. Disse vil imidlertid inngå i Tabell 4.

Danica Pensjonsforsikring

2014-tall:

Soliditetskapital er endret på grunn av tidligere feilrapportering (tabell 8).

KLP

2014-tall:

Overførte reserver fra andre - Kommunal kollektiv pensjon er endret i forhold til tidligere rapportering (tabell 3a).

Nordea Liv

2014-tall:

Det er foretatt enkelte omdisponeringer i resultatregnskapet (tabell 4).

Innsamlede data

De innsamlede data er identiske med det som forekommer i statistikken.

De underliggende tallene for statistikken er med en desimal, men statistikk tallene publiseres uten desimaler. Det betyr at sumtall i formler kan avvike fra de synlige summene.

Prosentendringer

Prosentendringer med tallverdi ≥ 1000 gjengis som enten 999 eller - 999.

Sammenligner vi tall med samme fortegn, vil vi få prosentøkning når vi går fra lavere tallverdi til høyere tallverdi.

Sammenligner vi tall med ulike fortegn, vil vi få prosentøkning når vi går fra negative tall til positive tall.

Prosentendringer fra negative tall til 0 (null) = + 100,
mens prosentendringer fra positive tall til 0 (null) = - 100.

Prosentendringer fra 0 til positive eller negative tall angis ikke (--). Det samme gjelder små tallstørrelser som vises som 0.