

LIVSTATISTIKK

MARKEDSANDELER

– endelige tall og regnskapsstatistikk

1. KVARTAL 2015 (22. mai 2015)

Sist endret 23. november 2015

 **Finans Norge**

INNHALDSFORTEGNELSE

FIGURER

Figur 1	Brutto forfalt premie livprodukter - produkter uten investeringsvalg
Figur 2	Brutto forfalt premie livprodukter - produkter med investeringsvalg
Figur 3	Nytegnet premie livprodukter - produkter uten investeringsvalg
Figur 4	Nytegnet premie livprodukter - produkter med investeringsvalg
Figur 5	Forsikringsforpliktelse livprodukter - produkter uten investeringsvalg
Figur 6	Forsikringsforpliktelse livprodukter - produkter med investeringsvalg
Figur 7	Netto tilflytting livprodukter - produkter uten investeringsvalg
Figur 8	Netto tilflytting livprodukter - produkter med investeringsvalg

TABELLER

MARKEDSDEL

Tabell 1.1	Hovedtall - produkter uten og med investeringsvalg
Tabell 1.2	Hovedtall - fordelt på bransjer
Tabell 1.3	Hovedtall - aktivposter
Tabell 2a	Brutto forfalt premie og nytegnet premie - produkter uten investeringsvalg
Tabell 2b	Brutto forfalt premie og nytegnet premie - produkter med investeringsvalg og sum alle produkter
Tabell 3a	Forsikringsforpliktelse, overførte reserver fra/til og flytting gruppeliv - produkter u. investeringsvalg
Tabell 3b	Forsikringsforpliktelse og overførte reserver fra/til - produkter m. investeringsvalg og sum alle produkter

REGNSKAPSDEL

Tabell 4	Resultatregnskap - alle produkter
Tabell 5.1	Resultatanalyse - Individuell kapital og individuell pensjon - alle produkter
Tabell 5.2	Resultatanalyse - Kollektiv pensjon - alle produkter
Tabell 5.3	Resultatanalyse - Gruppeliv, ulykke o.a. og total - alle produkter
Tabell 6	Balanse - alle produkter
Tabell 7a	Spesifikasjon av post 12 - forsikringsforpliktelse - produkter uten investeringsvalg
Tabell 7b	Spesifikasjon post 13 forsikringsforpliktelse - produkter med investeringsvalg
Tabell 8	Diverse nøkkeltall - produkter uten investeringsvalg

NOTER OG KOMMENTARER

FIGURER

Figur 1 Brutto forfalt premie livprodukter - produkter uten investeringsvalg pr. 31.03.

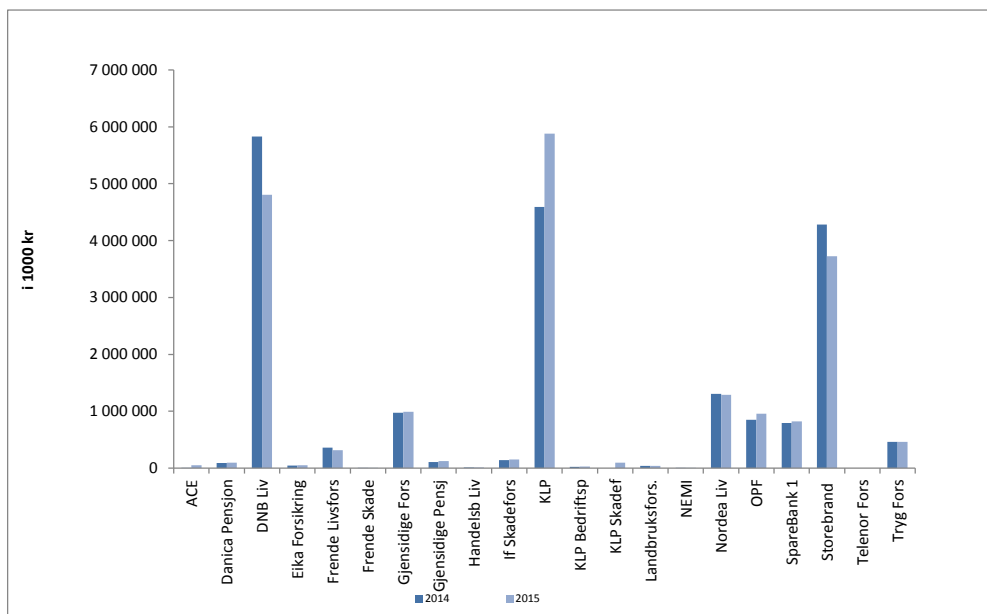

Figur 2 Brutto forfalt premie livprodukter - produkter med investeringsvalg pr. 31.03.

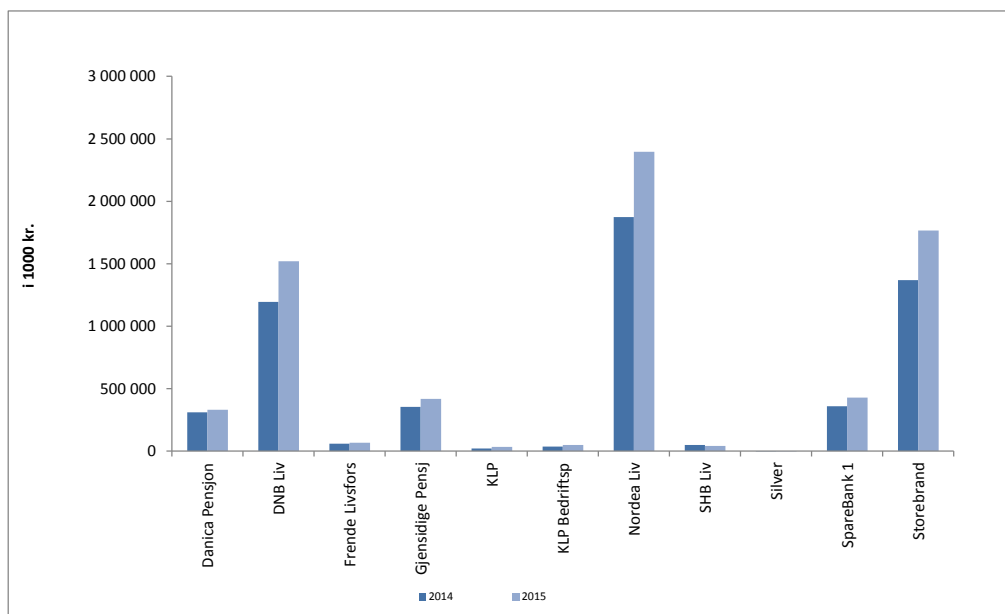

Figur 3 Nytegnnet premie livprodukter - produkter uten investeringsvalg pr. 31.03.

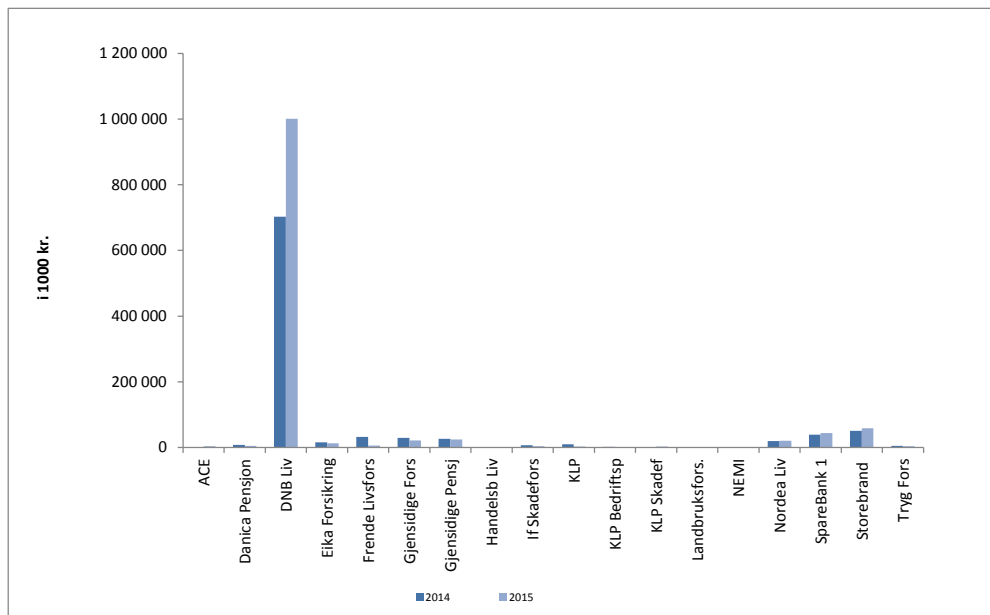

Figur 4 Nytegnnet premie livprodukter - produkter med investeringsvalg pr. 31.03.

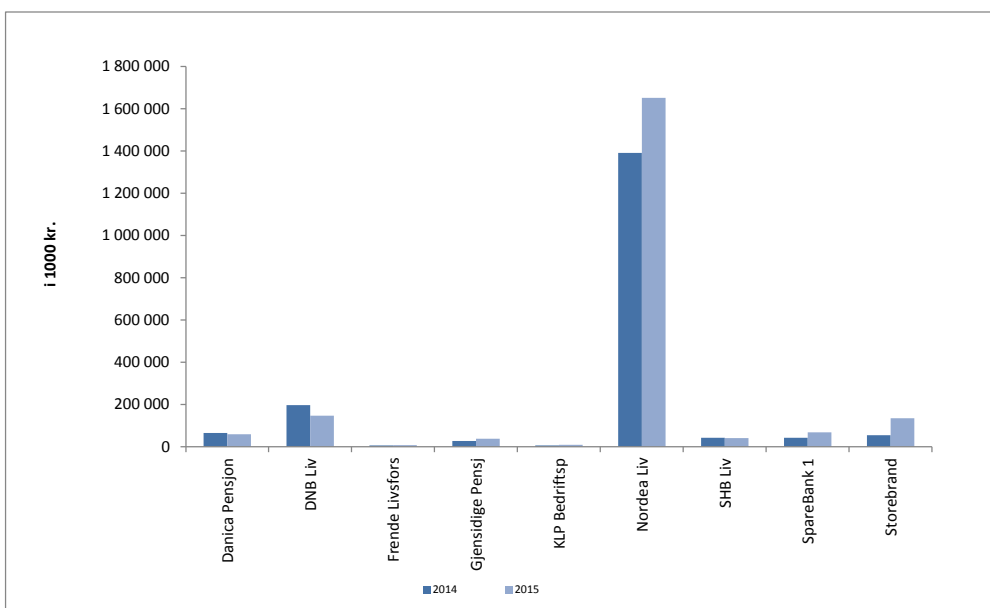

Figur 5 Forsikringsforpliktelser i livsforsikring - produkter uten investeringsvalg pr. 31.03.

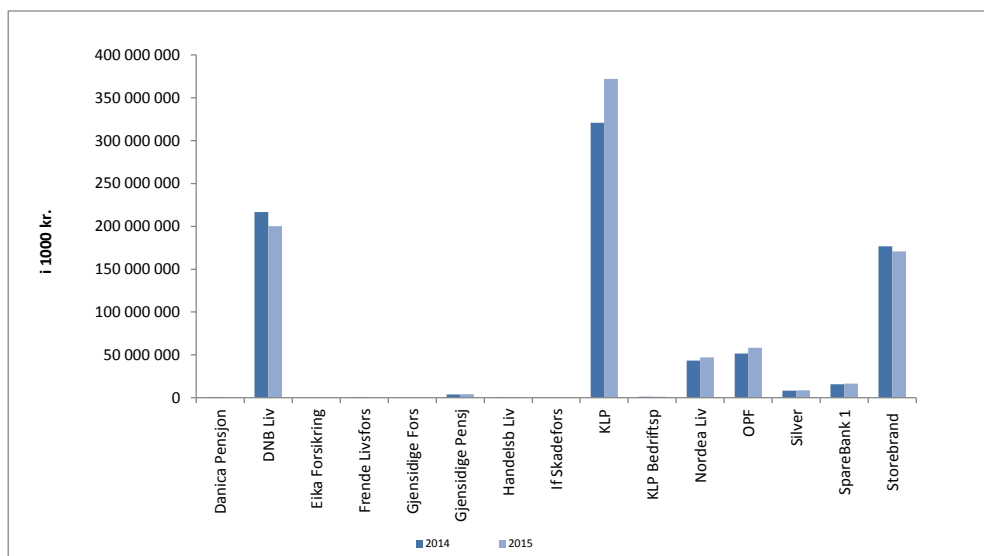

Figur 6 Forsikringsforpliktelser i livsforsikring - produkter med investeringsvalg pr. 31.03.

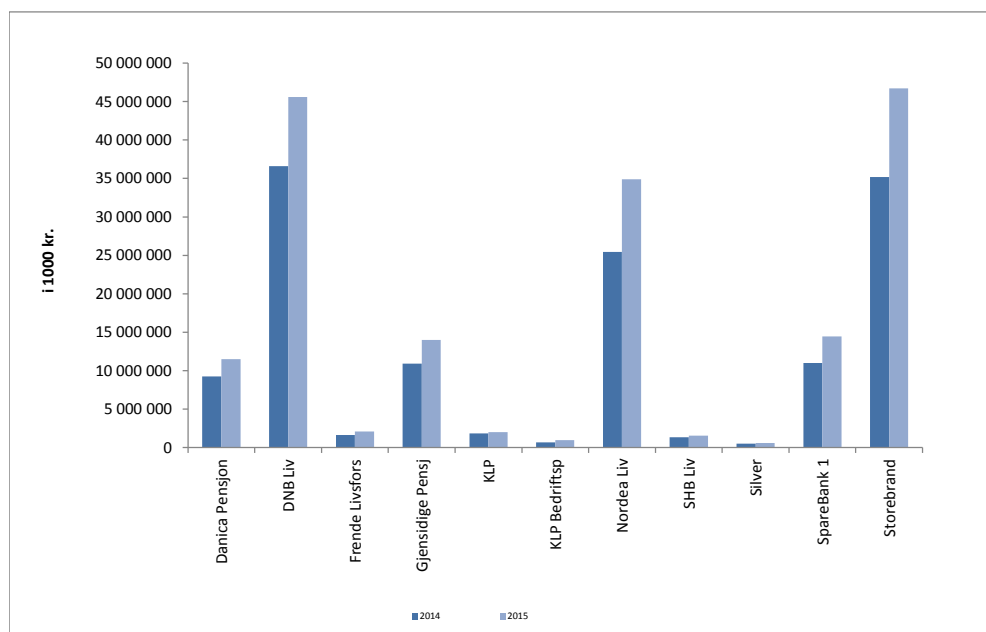

Figur 7 Netto tilflytting livprodukter - produkter uten investeringsvalg pr. 31.03.

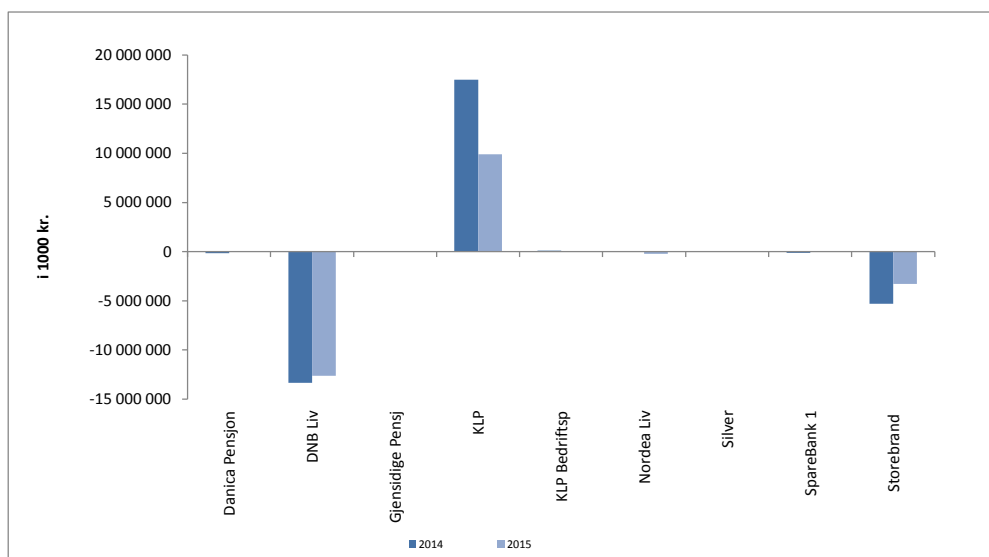

Figur 8 Netto tilflytting livprodukter - produkter med investeringsvalg pr. 31.03.

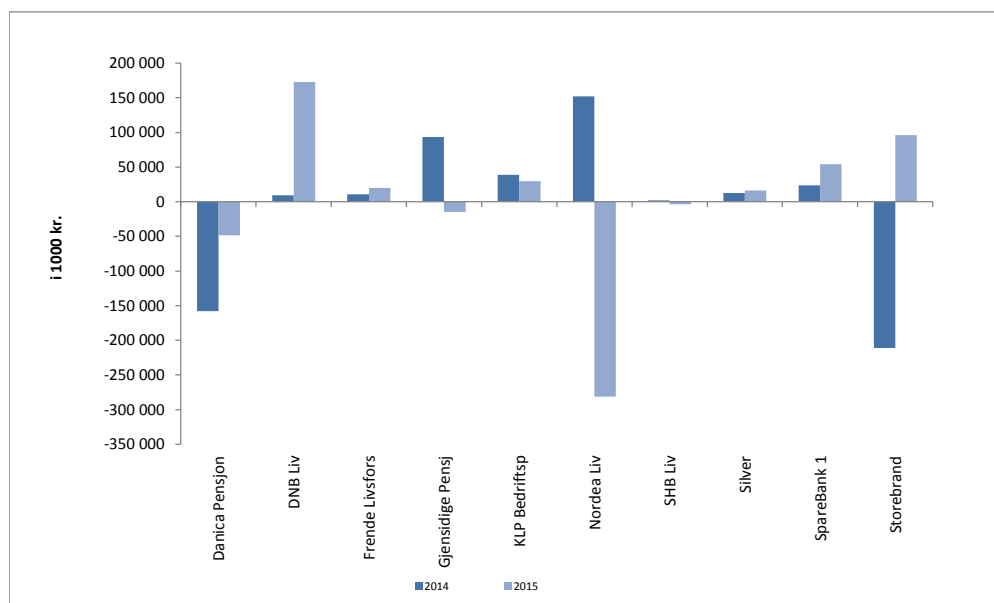

Tabell 1.1 Hovedtall
Produkter med og uten investeringsvalg

31.03.	Brutto forfalt premie ¹⁾				Nytegnert premie ⁸⁾				Forsikringsforpliktelser ⁹⁾			
	2014	2015	%- endring	Markeds- andel	2014	2015	%- endring	Markeds- andel	2014	2015	%- endring	Markeds- andel
<i>Beløp i 1000 kroner</i>												
Produkter uten investeringsvalg												
ACE European Group	8 390	52 817	529,5	0,3	0	3 473	----	0,3	0	0	0	0,0
Danica Pensjonsforsikring	92 063	97 687	6	0,5	7 492	5 051	-33	0,4	769 744	855 273	11	0,1
DNB Livsforsikring	5 827 474	4 805 186	-18	24,2	702 753	1 001 335	43	82,7	216 743 902	200 420 720	-8	22,7
Eika Forsikring AS	43 680	49 042	12	0,2	14 976	12 237	-18	1,0	0	0	0	0,0
Frende Livsforsikring	360 230	313 689	-13	1,6	32 019	5 249	-84	0,4	640 132	767 594	20	0,1
Frende Skadeforsikring	3 307	3 480	5	0,0	0	0	0	0,0	0	0	0	0,0
Gjensidige Forsikring	976 076	987 747	1	5,0	28 973	21 358	-26	1,8	0	0	0	0,0
Gjensidige Pensjon	107 586	123 718	15	0,6	26 222	23 793	-9	2,0	3 665 272	4 299 004	17	0,5
Handelsbanken Liv	9 155	11 333	24	0,1	670	903	35	0,1	22 121	27 841	26	0,0
If Skadeforsikring NUF	143 242	150 302	5	0,8	6 949	3 962	-43	0,3	0	0	0	0,0
KLP	4 591 119	5 877 833	28	29,5	9 343	2 962	-68	0,2	321 034 098	372 216 335	16	42,2
KLP Bedriftspensjon AS	21 256	30 420	43	0,2	1 672	0	-100	0,0	1 196 441	1 317 960	16	0,1
KLP Skadeforsikring AS	0	96 446	----	0,5	0	2 993	----	0,2	0	0	0	0,0
Landbruksforsikring AS	42 259	38 159	-10	0,2	967	1 247	29	0,1	0	0	0	0,0
NEMI Forsikring	2 479	2 609	5	0,0	0	0	0	0,0	0	0	0	0,0
Nordea Liv	1 304 013	1 287 511	-1	6,5	19 085	20 761	9	1,7	43 537 288	47 087 476	8	5,3
Oslo Pensjonsforsikring	849 549	954 015	12	4,8	0	0	0	0,0	51 454 752	58 160 962	13	6,6
Silver Pensjonsforsikring AS	0	0	0	0,0	0	0	0	0,0	8 102 347	8 577 219	6	1,0
SpareBank 1	792 699	824 355	4	4,1	39 132	43 293	11	3,6	15 822 692	16 379 295	4	1,9
Storebrand Livsforsikring	4 282 571	3 722 910	-13	18,7	50 671	58 776	16	4,9	176 889 345	170 908 034	-3	19,4
Telenor Forsikring	0	0	0	0,0	0	0	0	0,0	0	0	0	0,0
Tryg Forsikring	463 755	463 361	0	2,3	4 540	3 963	-13	0,3	0	0	0	0,0
Totalt uten investeringsvalg	19 920 904	19 892 620	0	100,0	945 465	1 211 356	28	100,0	839 878 134	881 017 713	5	100,0
Produkter med investeringsvalg												
Danica Pensjonsforsikring	310 126	332 317	7	4,7	64 345	57 919	-10	2,7	9 230 922	11 477 607	24	6,6
DNB Livsforsikring	1 193 609	1 519 935	27	21,6	196 841	145 663	-26	6,8	36 602 435	45 606 542	25	26,2
Frende Livsforsikring	59 995	66 204	10	0,9	5 946	6 994	18	0,3	1 639 411	2 088 707	27	1,2
Gjensidige Pensjon	353 966	417 565	18	5,9	27 328	36 595	34	1,7	10 904 779	13 975 441	28	8,0
KLP	21 257	34 798	64	0,5	0	0	0	0,0	1 840 941	1 980 338	8	1,1
KLP Bedriftspensjon AS	37 384	48 368	29	0,7	4 977	8 155	64	0,4	664 175	946 634	43	0,5
Nordea Liv	1 872 691	2 397 593	28	34,0	1 390 321	1 651 276	19	76,9	25 447 906	34 891 611	37	20,0
SHB Liv	50 054	40 835	-18	0,6	41 982	40 037	-5	1,9	1 323 831	1 523 752	15	0,9
Silver Pensjonsforsikring AS	19	15	-22	0,0	0	0	0	0,0	499 581	596 416	19	0,3
SpareBank 1	359 688	428 603	19	6,1	42 019	66 930	59	3,1	11 004 575	14 447 433	31	8,3
Storebrand Livsforsikring	1 370 230	1 766 337	29	25,0	53 995	134 306	149	6,3	35 204 496	46 716 734	33	26,8
Totalt med investeringsvalg	5 629 018	7 052 569	25	100,0	1 827 755	2 147 876	18	100,0	134 363 053	174 251 215	30	100,0
Alle produkter												
ACE European Group	8 390	52 817	529,5	0,2	0	3 473	----	0,1	0	0	----	0,0
Danica Pensjonsforsikring	402 189	430 004	7	1,6	71 838	62 970	-12	1,9	10 000 666	12 332 879	23	1,2
DNB Livsforsikring	7 021 083	6 325 121	-10	23,5	899 593	1 146 998	28	34,1	253 346 337	246 027 262	-3	23,3
Eika Forsikring AS	43 680	49 042	12	0,2	14 976	12 237	-18	0,4	0	0	----	0,0
Frende Livsforsikring	420 225	379 893	-10	1,4	37 965	12 243	-68	0,4	2 279 543	2 856 301	25	0,3
Frende Skadeforsikring	3 307	3 480	5	0,0	0	0	----	0,0	0	0	----	0,0
Gjensidige Forsikring	976 076	987 747	1	3,7	28 973	21 358	-26	0,6	0	0	----	0,0
Gjensidige Pensjon	461 552	541 283	17	2,0	53 551	60 388	13	1,8	14 570 051	18 274 445	25	1,7
Handelsbanken Liv	9 155	11 333	24	0,0	670	903	35	0,0	22 121	27 841	26	0,0
If Skadeforsikring NUF	143 242	150 302	5	0,6	6 949	3 962	-43	0,1	0	0	----	0,0
KLP	4 612 377	5 912 631	28	21,9	9 343	2 962	-68	0,1	322 875 039	374 196 674	16	35,5
KLP Bedriftspensjon AS	58 640	78 788	34	0,3	6 649	8 155	23	0,2	1 860 616	2 264 594	22	0,2
KLP Skadeforsikring AS	0	96 446	----	0,4	0	2 993	----	0,1	0	0	----	0,0
Landbruksforsikring AS	42 259	38 159	-10	0,1	967	1 247	29	0,0	0	0	----	0,0
NEMI Forsikring	2 479	2 609	5	0,0	0	0	----	0,0	0	0	----	0,0
Nordea Liv	3 176 704	3 685 104	16	13,7	1 409 406	1 672 037	19	49,8	68 985 194	81 979 087	19	7,8
Oslo Pensjonsforsikring	849 549	954 015	12	3,5	0	0	----	0,0	51 454 752	58 160 962	13	5,5
SHB Liv	50 054	40 835	-18	0,2	41 982	40 037	-5	1,2	1 323 831	1 523 752	15	0,1
Silver Pensjonsforsikring AS	19	15	-22	0,0	0	0	----	0,0	8 601 928	9 173 635	7	0,9
SpareBank 1	1 152 387	1 252 958	9	4,7	81 151	110 223	36	3,3	26 827 267	30 826 728	15	2,9
Storebrand Livsforsikring	5 652 802	5 489 247	-3	20,4	104 666	193 083	85	5,7	212 093 841	217 624 768	3	20,6
Telenor Forsikring	0	0	----	0,0	0	0	----	0,0	0	0	----	0,0
Tryg Forsikring	463 755	463 361	0	1,7	4 540	3 963	-13	0,1	0	0	----	0,0
Totalt	25 549 922	26 945 190	6	100,0	2 773 219	3 359 232	21	100,0	974 241 187	1 055 268 928	8	100,0

Noter : Se "Noter og kommentarer"

Tabell 1.2 Hovedtall

Fordelt på bransjer

31.03.	Produkter uten investeringsvalg			Produkter med investeringsvalg			Totalt alle produkter		
	2014	2015	% endring	2014	2015	% endring	2014	2015	% endring
<i>Belop i 1000 kr.</i>									
Brutto forfalt premie ¹⁾									
Individuell kapitalforsikring	2 185 115	2 693 696	23	1 551 501	2 202 423	42	3 736 617	4 896 120	31
Individuell pensjonsforsikring	408 456	313 385	-23	72 046	110 643	54	480 501	424 028	-12
Gruppeliv	2 252 005	2 257 011	0	0	0	0	2 252 005	2 257 011	0
Privat kollektiv pensjon	8 123 505	8 176 070	1	3 984 214	4 704 705	18	12 107 719	12 880 775	6
- herav innskuddsbasert *	87 427	87 552	0	3 984 214	4 704 705	18	4 071 641	4 792 257	18
- herav etter tjenestepensjonsloven	0	0		0	0	-2	0	0	42
Kommunal kollektiv pensjon ²⁷⁾	6 950 125	7 113 147	2	21 257	34 798	64	6 971 382	7 147 945	3
Foreningskollektiv	1 698	1 348	-21	0	0	0	1 698	1 348	-21
Totalt brutto forfalt premie	19 920 904	19 892 620	0	5 629 018	7 052 569	25	25 549 922	26 945 190	6
Nytignet premie ⁸⁾									
Individuell kapitalforsikring	749 405	1 020 026	36	1 581 642	1 908 067	21	2 331 047	2 928 092	26
Individuell pensjonsforsikring	94 431	83 673	-11	75 694	64 392	-15	170 126	148 065	-13
Gruppeliv	49 023	32 512	-34	0	0	0	49 023	32 512	-34
Privat kollektiv pensjon	52 312	70 518	35	170 418	174 621	3	222 730	245 139	10
- herav innskuddsbasert *	2 168	3 778	74	170 418	174 621	3	172 586	178 399	3
- herav etter tjenestepensjonsloven	0	0	39	0	0	----	0	0	39
Kommunal kollektiv pensjon ²⁷⁾	293	3 019	930	0	0	----	293	3 019	930
Foreningskollektiv	0	0	----	0	0	0	0	0	----
Totalt nytignet premie	945 465	1 211 356	28	1 827 755	2 147 876	18	2 773 219	3 359 232	21
Forsikringsforpliktelser ⁹⁾									
Individuell kapitalforsikring	22 670 103	25 087 263	11	16 003 173	22 296 614	39	38 673 276	47 383 877	23
Individuell pensjonsforsikring	55 356 244	53 707 364	-3	18 462 538	20 097 666	9	73 818 783	73 805 030	0
Privat kollektiv pensjon	343 250 606	359 575 233	5	98 056 400	129 876 597	33	441 307 006	489 451 830	11
- herav innskuddsbasert *	1 488 527	1 540 698	4	98 056 400	129 876 597	33	99 544 927	131 417 295	32
- herav etter tjenestepensjonsloven	0	0	0	0	0	----	0	0	----
Kommunal kollektiv pensjon ²⁷⁾	414 250 946	438 364 206	6	1 840 941	1 980 338	8	416 091 887	440 344 544	6
Foreningskollektiv	4 350 235	4 283 647	-2	0	0	0	4 350 235	4 283 647	-2
Totalt forsikringsforpliktelser	839 878 134	881 017 713	5	134 363 053	174 251 215	30	974 241 187	1 055 268 928	8
Forvaltningskapital ^{**}							1 112 422 372	1 226 654 349	10
Overførte reserver fra andre ¹⁰⁾									
Individuell kapitalforsikring	21 451	40 176	87	41 688	43 354	4	63 139	83 530	32
Individuell pensjonsforsikring	14 330	15 602	9	120 004	45 593	-62	134 334	61 195	-54
Privat kollektiv pensjon	233 390	371 868	59	1 306 141	1 275 834	-2	1 539 531	1 647 702	7
Kommunal kollektiv pensjon ²⁷⁾	21 651 037	10 048 979	-54	0	0	----	21 651 037	10 048 979	-54
Foreningskollektiv	0	-618	----	0	0	0	0	-618	----
Totalt overførte reserver fra andre	21 920 207	10 476 007	-52	1 467 833	1 364 780	-7	23 388 041	11 840 787	-49
Flytting fra andre ¹¹⁾									
Gruppeliv	113 025	186 570	65				113 025	186 570	65
Overførte reserver til andre ¹²⁾									
Individuell kapitalforsikring	24 234	27 771	15	42 698	39 769	-7	66 931	67 540	1
Individuell pensjonsforsikring	27 544	-19 251	-170	34 675	43 211	25	62 219	23 961	-62
Privat kollektiv pensjon	469 747	341 661	-27	1 417 216	1 241 461	-12	1 886 963	1 583 122	-16
Kommunal kollektiv pensjon ²⁷⁾	22 643 701	16 333 198	-28	0	0	----	22 643 701	16 333 198	-28
Foreningskollektiv	0	0	----	0	0	0	0	0	----
Totalt overførte reserver til andre	23 165 226	16 683 379	-28	1 494 589	1 324 441	-11	24 659 815	18 007 821	-27
Flytting til andre ¹¹⁾									
Gruppeliv	188 010	233 945	24				188 010	233 945	24
Netto overførte reserver fra andre ¹⁰⁾¹²⁾									
Individuell kapitalforsikring	-2 783	12 405	-546	-1 010	3 585	-455	-3 792	15 990	-522
Individuell pensjonsforsikring	-13 214	34 853	-364	85 329	2 382	-97	72 115	37 235	-48
Privat kollektiv pensjon	-236 357	30 207	-113	-111 075	34 372	-131	-347 432	64 579	-119
Kommunal kollektiv pensjon ²⁷⁾	-992 665	-6 284 219	533	0	0	----	-992 665	-6 284 219	533
Foreningskollektiv	0	-618	----	0	0	----	0	-618	----
Totalt netto overførte reserver fra andre	-1 245 019	-6 207 372	399	-26 756	40 339	-251	-1 271 775	-6 167 034	385
Netto flytting fra andre ¹¹⁾									
Gruppeliv	-74 985	-47 375	-37				-74 985	-47 375	-37

* "Innskuddsbasert" er summen av "Engangsbetalt" og "Innskuddspensjon".

** Bokført verdi, se tabell 6 i statistikken.

Noter : Se "Noter og kommentarer"

Tabell 1.3 Hovedtall

31.03.	Aktivaposter (aggregert) i mill. kr			Aktivaposter (aggregert) prosentvis andel		
	2014	2015	%- endring	2014	2015	%- endring
Selskapsporteføljen	95 867	101 106	5,5	100,0	100,0	0,0
Aksjer	1 489	1 739	16,7	1,6	1,7	10,7
Obligasjoner	46 461	51 730	11,3	48,5	51,2	5,6
Eiendom	882	881	-0,1	0,9	0,9	-5,3
Datterforetak m.m.	23 065	23 691	2,7	24,1	23,4	-2,6
Utlån	10 523	12 105	15,0	11,0	12,0	9,1
Annet	13 446	10 960	-18,5	14,0	10,8	-22,7
Kollektivporteføljen	882 641	951 104	7,8	100,0	100,0	0,0
Aksjer	112 714	140 003	24,2	12,8	14,7	15,3
Obligasjoner	416 048	474 805	14,1	47,1	49,9	5,9
Eiendom	112	126	12,6	0,0	0,0	4,5
Datterforetak m.m.	113 945	119 474	4,9	12,9	12,6	-2,7
Utlån	223 665	247 709	10,8	25,3	26,0	2,8
Annet	16 158	-31 014	-291,9	1,8	-3,3	-278,1
Investeringsvalgporteføljen	133 891	174 445	30,3	100,0	100,0	0,0
Aksjer	86 396	117 370	35,9	64,5	67,3	4,3
Obligasjoner	42 624	51 179	20,1	31,8	29,3	-7,8
Eiendom	0	0	---	0,0	0,0	---
Datterforetak m.m.	1 263	2 115	67,5	0,9	1,2	28,5
Utlån	2 096	2 131	1,7	1,6	1,2	-22,0
Annet	1 512	1 650	9,1	1,1	0,9	-16,2
Totalt	1 112 399	1 226 654	10,3	100,0	100,0	0,0
Aksjer	200 599	259 112	29,2	18,0	21,1	17,1
Obligasjoner	505 133	577 714	14,4	45,4	47,1	3,7
Eiendom	994	1 007	1,3	0,1	0,1	-8,1
Datterforetak m.m.	138 273	145 281	5,1	12,4	11,8	-4,7
Utlån	236 284	261 945	10,9	21,2	21,4	0,5
Annet	31 116	-18 404	-159,1	2,8	-1,5	-153,6

Tallene er hentet fra tabell 6 Balanse.

Noter : Se "Noter og kommentarer"

Tabell 2.a
Brutto forfalt premie og nyttebetalt premie

31.03. Produkter uten investeringsvalg	ACE European Group				Danica Pensjonsforsikring				DNB Livsforsikring			
	2014	2015	%- endring	Markeds- andel	2014	2015	%- endring	Markeds- andel	2014	2015	%- endring	Markeds- andel
<i>Beløp i 1000 kroner</i>												
Brutto forfalt premie ¹⁾												
Individuell kapital					63 743	66 897	5	2,5	929 020	1 359 909	46	50,5
-herav brutto risikopremie død ²⁾					24 882	24 733	-1	2,8	117 202	125 716	7	14,2
-herav brutto risikopremie uførekapital ²⁾					23 046	22 578	-2	4,5	67 504	46 677	-31	9,2
Individuell pensjon									115 924	102 820	-11	32,8
Livrenter ¹⁹⁾												
IPA ¹⁹⁾												
IPS ¹⁹⁾												
- herav kapitaliseringsprodukt IPA+IPS												
Brutto risikopremie for individuell uførepensjon ²⁹⁾									175 734	177 150	1	31,4
Gruppeliv	8 390	52 817	530	2,3	2 773	2 927	6	0,1	432 896	298 773	-31	13,2
Bedrift ³⁾					2 773	2 927	6	0,2	233 122	237 225	2	17,9
Privat ⁴⁾	8 390	52 817	530	5,7					199 774	61 548	-69	6,6
Gjeldsgruppeliv												
Foreningsgruppeliv												
Andre grupper												
Privat kollektiv pensjon					25 547	27 863	9	0,3	3 380 936	3 588 117	6	43,9
Ytelsesbasert					25 547	27 863	9	0,3	3 380 936	3 588 117	6	44,4
Innskuddsbasert												
Engangsbetalt ⁵⁾												
-Inv. valg foretak												
-Inv. valg kontohaver												
Innskuddspensjon ⁶⁾												
-Inv. valg foretak												
-Inv. valg kontohaver												
Etter tjenstepensjonsloven												
Innenfor LOF/LOI ⁷⁾					25 547	27 863	9	0,3	3 363 013	3 568 704	6	44,7
Ytelsesbasert					25 547	27 863	9	0,4	3 363 013	3 568 704	6	45,2
Innskuddsbasert												
Engangsbetalt ⁵⁾												
-Inv. valg foretak												
-Inv. valg kontohaver												
Innskuddspensjon ⁶⁾												
-Inv. valg foretak												
-Inv. valg kontohaver												
Utenfor LOF/LOI - Livrenter ^{7) 30)}									17 923	19 413	8	10,3
Kommunal kollektiv pensjon ²⁷⁾									967 055	130 775	-87	1,8
Foreningskollektiv									1 643	1 291	-21	95,8
Totalt alle bransjer	8 390	52 817	530	0,3	92 063	97 687	6	0,5	5 827 474	4 805 186	-18	24,2
Nyttebetalt premie ²⁵⁾												
Individuell kapital					6 430	4 368	-32	0,4	655 257	947 311	45	92,9
-herav brutto risikopremie død ²⁾					2 251	1 499	-33	2,9	3 345	3 102	-7	5,9
-herav brutto risikopremie uførekapital ²⁾					3 115	2 776	-11	19,0	127	47	-63	0,3
Individuell pensjon									40 456	40 539	0	48,4
Livrenter ¹⁹⁾												
IPS ¹⁹⁾												
- herav kapitaliseringsprodukt IPS												
Brutto risikopremie for individuell uførepensjon ²⁹⁾									3 425	4 546	33	7,7
Gruppeliv	0	3 473	----	10,7	311	20	-94	0,1	4 949	8 441	71	26,0
Bedrift ³⁾					311	20	-94	0,2	769	800	4	6,9
Privat ⁴⁾	0	3 473	----	16,6					4 180	7 641	83	36,6
Gjeldsgruppeliv												
Foreningsgruppeliv												
Andre grupper												
Privat kollektiv pensjon					751	663	-12	0,9	2 091	5 044	141	7,2
Ytelsesbasert					751	663	-12	1,0	2 091	5 044	141	7,6
Innskuddsbasert												
Engangsbetalt ⁵⁾												
-Inv. valg foretak												
-Inv. valg kontohaver												
Innskuddspensjon ⁶⁾												
-Inv. valg foretak												
-Inv. valg kontohaver												
Etter tjenstepensjonsloven												
Innenfor LOF/LOI ⁷⁾					751	663	-12	1,0	1 011	2 511	148	3,7
Ytelsesbasert					751	663	-12	1,0	1 011	2 511	148	3,9
Innskuddsbasert												
Engangsbetalt ⁵⁾												
-Inv. valg foretak												
-Inv. valg kontohaver												
Innskuddspensjon ⁶⁾												
-Inv. valg foretak												
-Inv. valg kontohaver												
Utenfor LOF/LOI - Livrenter ^{7) 30)}									1 080	2 533	135	100,0
Kommunal kollektiv pensjon ²⁷⁾												
Foreningskollektiv												
Totalt alle bransjer	0	3 473	----	0,3	7 492	5 051	-33	0,4	702 753	1 001 335	43	82,7

Noter: Se "Noter og kommentarer"

Tabell 2.a

Brutto forfalt premie og nyttebetalt premie

31.03. Produkter uten investeringsvalg	Eika Forsikring AS				Frende Livsforsikring				Frende Skadeforsikring			
	2014	2015	%- endring	Markeds- andel	2014	2015	%- endring	Markeds- andel	2014	2015	%- endring	Markeds- andel
<i>Beløp i 1000 kroner</i>												
Brutto forfalt premie ¹⁾												
Individuell kapital	43 680	49 042	12	1,8	185 868	213 660	15	7,9				
-herav brutto risikopremie død ²⁾	22 179	24 736	12	2,8	98 291	112 235	14	12,7				
-herav brutto risikopremie uførekapital ²⁾	21 501	24 306	13	4,8	87 577	101 787	16	20,1				
Individuell pensjon					95 997	0	-100	0,0				
Livrenter ¹⁹⁾												
IPA ¹⁹⁾												
IPS ¹⁹⁾												
- herav kapitaliseringsprodukt IPA+IPS												
Brutto risikopremie for individuell uførepensjon ²⁹⁾					95 277	116 787	23	20,7				
Gruppeliv					28 300	26 050	-8	1,2	3 307	3 480	5,2	0,2
Bedrift ³⁾					28 300	26 050	-8	2,0	3 307	3 480	5,2	0,3
Privat ⁴⁾												
Gjeldsgruppeliv												
Foreningsgruppeliv												
Andre grupper												
Privat kollektiv pensjon					50 065	59 516	19	0,7				
Ytelsesbasert												
Innskuddsbasert					50 065	59 516	19	68,0				
Engangsbetalt ⁵⁾												
-Inv. valg foretak												
-Inv. valg kontohaver												
Innskuddspensjon ⁶⁾												
-Inv. valg foretak												
-Inv. valg kontohaver												
Etter tjenestepensjonsloven												
Innenfor LOF/LOI ⁷⁾					50 065	59 516	19	0,7				
Ytelsesbasert												
Innskuddsbasert					50 065	59 516	19	69,2				
Engangsbetalt ⁵⁾												
-Inv. valg foretak												
-Inv. valg kontohaver												
Innskuddspensjon ⁶⁾												
-Inv. valg foretak												
-Inv. valg kontohaver												
Utenfor LOF/LOI - Livrenter ^{7) 30)}												
Kommunal kollektiv pensjon ²⁷⁾												
Foreningskollektiv												
Totalt alle bransjer	43 680	49 042	12	0,2	360 230	313 689	-13	1,6	3 307	3 480	5,2	0,0
Nyttebetalt premie ²⁵⁾												
Individuell kapital	14 976	12 237	-18	1,2	18 404	-976	-105	-0,1				
-herav brutto risikopremie død ²⁾	7 097	5 823	-18	11,2	5 564	1 020	-82	2,0				
-herav brutto risikopremie uførekapital ²⁾	7 879	6 414	-19	43,9	12 840	-1 996	-116	-13,7				
Individuell pensjon					10 362	877	-92	1,0				
Livrenter ¹⁹⁾												
IPS ¹⁹⁾												
- herav kapitaliseringsprodukt IPS												
Brutto risikopremie for individuell uførepensjon ²⁹⁾					10 362	877	-92	1,5				
Gruppeliv					1 115	0	-100	0,0				
Bedrift ³⁾					1 115	0	-100	0,0				
Privat ⁴⁾												
Gjeldsgruppeliv												
Foreningsgruppeliv												
Andre grupper												
Privat kollektiv pensjon					2 138	3 740	75	5,3				
Ytelsesbasert												
Innskuddsbasert					2 138	3 740	75	99,0				
Engangsbetalt ⁵⁾												
-Inv. valg foretak												
-Inv. valg kontohaver												
Innskuddspensjon ⁶⁾												
-Inv. valg foretak												
-Inv. valg kontohaver												
Etter tjenestepensjonsloven												
Innenfor LOF/LOI ⁷⁾					2 138	3 740	75	5,5				
Ytelsesbasert												
Innskuddsbasert					2 138	3 740	75	99,0				
Engangsbetalt ⁵⁾												
-Inv. valg foretak												
-Inv. valg kontohaver												
Innskuddspensjon ⁶⁾												
-Inv. valg foretak												
-Inv. valg kontohaver												
Utenfor LOF/LOI - Livrenter ^{7) 30)}												
Kommunal kollektiv pensjon ²⁷⁾												
Foreningskollektiv												
Totalt alle bransjer	14 976	12 237	-18	1,0	32 019	5 249	-84	0,4				

Noter: Se "Noter og kommentarer"

Tabell 2.a
Brutto forfalt premie og nytregnet premie

31.03. Produkter uten investeringsvalg	Gjensidige Forsikring				Gjensidige Pensjon				Handelsbanken Liv			
	2014	2015	%- endring	Markeds- andel	2014	2015	%- endring	Markeds- andel	2014	2015	%- endring	Markeds- andel
<i>Beløp i 1000 kroner</i>												
Brutto forfalt premie ¹⁾												
Individuell kapital	443 049	453 461	2	16,8					9 098	11 278	24	0,4
-herav brutto risikopremie død ²⁾	237 674	251 494	6	28,4					5 202	6 537	26	0,7
-herav brutto risikopremie uførekapital ²⁾	205 375	201 967	-2	39,9					3 090	4 493	45	0,9
Individuell pensjon					61 570	74 266	21	23,7	56	55	-2	0,0
Livrenter ¹⁹⁾												
IPA ¹⁹⁾												
IPS ¹⁹⁾												
- herav kapitaliseringsprodukt IPA+IPS												
Brutto risikopremie for individuell uførepensjon ²⁹⁾					61 570	74 266	21	13,2	56	55	-2	0,0
Gruppeliv	533 027	534 286	0	23,7					1	0	-100	0,0
Bedrift ³⁾	340 469	333 076	-2	25,1								
Privat ⁴⁾	192 558	201 210	5	21,6					1	0	-100	0,0
Gjeldsgruppeliv												
Foreningsgruppeliv												
Andre grupper												
Privat kollektiv pensjon					46 016	49 453	8	0,6				
Ytelsesbasert					46 016	49 453	8	0,6				
Innskuddsbasert												
Engangsbetalt ⁵⁾												
-Inv. valg foretak												
-Inv. valg kontohaver												
Innskuddspensjon ⁶⁾												
-Inv. valg foretak												
-Inv. valg kontohaver												
Etter tjenestepensjonsloven												
Innenfor LOF/LOI ⁷⁾					46 016	49 453	8	0,6				
Ytelsesbasert					46 016	49 453	8	0,6				
Innskuddsbasert												
Engangsbetalt ⁵⁾												
-Inv. valg foretak												
-Inv. valg kontohaver												
Innskuddspensjon ⁶⁾												
-Inv. valg foretak												
-Inv. valg kontohaver												
Utenfor LOF/LOI - Livrenter ^{7) 30)}												
Kommunal kollektiv pensjon ²⁷⁾												
Foreningskollektiv												
Totalt alle bransjer	976 076	987 747	1	5,0	107 586	123 718	15	0,6	9 155	11 333	24	0,1
Nytregnet premie ²⁵⁾												
Individuell kapital	12 690	11 629	-8	1,1					670	903	35	0,1
-herav brutto risikopremie død ²⁾	8 925	8 132	-9	15,6					373	523	40	1,0
-herav brutto risikopremie uførekapital ²⁾	3 765	3 497	-7	23,9					223	360	61	2,5
Individuell pensjon					23 980	20 559	-14	24,6				
Livrenter ¹⁹⁾												
IPS ¹⁹⁾												
- herav kapitaliseringsprodukt IPS												
Brutto risikopremie for individuell uførepensjon ²⁹⁾					23 980	20 559	-14	35,0				
Gruppeliv	16 283	9 729	-40	29,9								
Bedrift ³⁾	1 661	307	-82	2,6								
Privat ⁴⁾	14 622	9 422	-36	45,1								
Gjeldsgruppeliv												
Foreningsgruppeliv												
Andre grupper												
Privat kollektiv pensjon					2 243	3 234	44	4,6				
Ytelsesbasert					2 243	3 234	44	4,8				
Innskuddsbasert												
Engangsbetalt ⁵⁾												
-Inv. valg foretak												
-Inv. valg kontohaver												
Innskuddspensjon ⁶⁾												
-Inv. valg foretak												
-Inv. valg kontohaver												
Etter tjenestepensjonsloven												
Innenfor LOF/LOI ⁷⁾					2 243	3 234	44	4,8				
Ytelsesbasert					2 243	3 234	44	5,0				
Innskuddsbasert												
Engangsbetalt ⁵⁾												
-Inv. valg foretak												
-Inv. valg kontohaver												
Innskuddspensjon ⁶⁾												
-Inv. valg foretak												
-Inv. valg kontohaver												
Utenfor LOF/LOI - Livrenter ^{7) 30)}												
Kommunal kollektiv pensjon ²⁷⁾												
Foreningskollektiv												
Totalt alle bransjer	28 973	21 358	-26	1,8	26 222	23 793	-9	2,0	670	903	35	0,1

Noter: Se "Noter og kommentarer"

Tabell 2.a

Brutto forfalt premie og nyttebetalt premie

31.03. Produkter uten investeringsvalg	If Skadeforsikring NUF				KLP				KLP Bedriftspensjon AS			
	2014	2015	%- endring	Markeds- andel	2014	2015	%- endring	Markeds- andel	2014	2015	%- endring	Markeds- andel
<i>Beløp i 1000 kroner</i>												
Brutto forfalt premie ¹⁾												
Individuell kapital	72 811	82 777	14	3,1								
-herav brutto risikopremie død ²⁾	37 423	44 837	20	5,1								
-herav brutto risikopremie uførekapital ²⁾	35 388	37 940	7	7,5								
Individuell pensjon												
Livrenter ¹⁹⁾												
IPA ¹⁹⁾												
IPS ¹⁹⁾												
- herav kapitaliseringsprodukt IPA+IPS												
Brutto risikopremie for individuell uførepensjon ²⁹⁾	9 380	13 279	42	2,4								
Gruppeliv	70 431	67 525	-4	3,0	98 083	4 040	-96	0,2				
Bedrift ³⁾	70 431	67 525	-4	5,1	96 404	4 036	-96	0,3				
Privat ⁴⁾					1 679	4	-100	0,0				
Gjeldsgruppeliv												
Foreningsgruppeliv												
Andre grupper												
Privat kollektiv pensjon									21 256	30 420	43	0,4
Ytelsesbasert									21 256	30 420	43	0,4
Innskuddsbasert												
Engangsbetalt ⁵⁾												
-Inv. valg foretak												
-Inv. valg kontohaver												
Innskuddspensjon ⁶⁾												
-Inv. valg foretak												
-Inv. valg kontohaver												
Etter tjenestepensjonsloven												
Innenfor LOF/LOI ⁷⁾									21 256	30 420	43	0,4
Ytelsesbasert									21 256	30 420	43	0,4
Innskuddsbasert												
Engangsbetalt ⁵⁾												
-Inv. valg foretak												
-Inv. valg kontohaver												
Innskuddspensjon ⁶⁾												
-Inv. valg foretak												
-Inv. valg kontohaver												
Utenfor LOF/LOI - Livrenter ^{7) 30)}												
Kommunal kollektiv pensjon ²⁷⁾					4 493 036	5 873 794	31	82,6				
Foreningskollektiv												
Totalt alle bransjer	143 242	150 302	5	0,8	4 591 119	5 877 833	28	29,5	21 256	30 420	43	0,2
Nyttebetalt premie ²⁵⁾												
Individuell kapital	2 965	1 836	-38	0,2								
-herav brutto risikopremie død ²⁾		995										
-herav brutto risikopremie uførekapital ²⁾	2 965	842	-72	5,8								
Individuell pensjon												
Livrenter ¹⁹⁾												
IPS ¹⁹⁾												
- herav kapitaliseringsprodukt IPS												
Brutto risikopremie for individuell uførepensjon ²⁹⁾												
Gruppeliv	3 984	2 126	-47	6,5	9 050		-100	0,0				
Bedrift ³⁾	3 984	2 126	-47	18,3	9 050		-100	0,0				
Privat ⁴⁾												
Gjeldsgruppeliv												
Foreningsgruppeliv												
Andre grupper												
Privat kollektiv pensjon									1 672	0	-100	0,0
Ytelsesbasert									1 672	0	-100	0,0
Innskuddsbasert												
Engangsbetalt ⁵⁾												
-Inv. valg foretak												
-Inv. valg kontohaver												
Innskuddspensjon ⁶⁾												
-Inv. valg foretak												
-Inv. valg kontohaver												
Etter tjenestepensjonsloven												
Innenfor LOF/LOI ⁷⁾									1 672	0	-100	0,0
Ytelsesbasert									1 672	0	-100	0,0
Innskuddsbasert												
Engangsbetalt ⁵⁾												
-Inv. valg foretak												
-Inv. valg kontohaver												
Innskuddspensjon ⁶⁾												
-Inv. valg foretak												
-Inv. valg kontohaver												
Utenfor LOF/LOI - Livrenter ^{7) 30)}												
Kommunal kollektiv pensjon ²⁷⁾					293	2 962	911	98,1				
Foreningskollektiv												
Totalt alle bransjer	6 949	3 962	-43	0,3	9 343	2 962	-68	0,2	1 672	0	-100	0,0

Noter: Se "Noter og kommentarer"

Tabell 2.a

Brutto forfalt premie og nyttebetalt premie

31.03. Produkter uten investeringsvalg	KLP				Landbruksforsikring AS				NEMI Forsikring			
	2014	2015	%- endring	Markeds- andel	2014	2015	%- endring	Markeds- andel	2014	2015	%- endring	Markeds- andel
<i>Beløp i 1000 kroner</i>												
Brutto forfalt premie ¹⁾												
Individuell kapital												
-herav brutto risikopremie død ²⁾												
-herav brutto risikopremie uførekapital ²⁾												
Individuell pensjon												
Livrenter ¹⁹⁾												
IPA ¹⁹⁾												
IPS ¹⁹⁾												
- herav kapitaliseringsprodukt IPA+IPS												
Brutto risikopremie for individuell uførepensjon ²⁹⁾												
Gruppeliv		96 446	----		42 259	38 159	-10	1,7	2 479	2 609	5	0,1
Bedrift ³⁾		96 446	----		42 259	38 159	-10	2,9	2 479	2 609	5	0,2
Privat ⁴⁾												
Gjeldsgruppeliv												
Foreningsgruppeliv												
Andre grupper												
Privat kollektiv pensjon												
Ytelsesbasert												
Innskuddsbasert												
Engangsbetalt ⁵⁾												
-Inv. valg foretak												
-Inv. valg kontohaver												
Innskuddspensjon ⁶⁾												
-Inv. valg foretak												
-Inv. valg kontohaver												
Etter tjenestepensjonsloven												
Innenfor LOF/LOI ⁷⁾												
Ytelsesbasert												
Innskuddsbasert												
Engangsbetalt ⁵⁾												
-Inv. valg foretak												
-Inv. valg kontohaver												
Innskuddspensjon ⁶⁾												
-Inv. valg foretak												
-Inv. valg kontohaver												
Utenfor LOF/LOI - Livrenter ^{7) 30)}												
Kommunal kollektiv pensjon ²⁷⁾												
Foreningskollektiv												
Totalt alle bransjer		96 446	----	0,5	42 259	38 159	-10	0,2	2 479	2 609	5	0,0
Nyttebetalt premie ²⁵⁾												
Individuell kapital												
-herav brutto risikopremie død ²⁾												
-herav brutto risikopremie uførekapital ²⁾												
Individuell pensjon												
Livrenter ¹⁹⁾												
IPS ¹⁹⁾												
- herav kapitaliseringsprodukt IPS												
Brutto risikopremie for individuell uførepensjon ²⁹⁾												
Gruppeliv		2 993	----		967	1 247	29	3,8				
Bedrift ³⁾		2 993	----		967	1 247	29	10,7				
Privat ⁴⁾												
Gjeldsgruppeliv												
Foreningsgruppeliv												
Andre grupper												
Privat kollektiv pensjon												
Ytelsesbasert												
Innskuddsbasert												
Engangsbetalt ⁵⁾												
-Inv. valg foretak												
-Inv. valg kontohaver												
Innskuddspensjon ⁶⁾												
-Inv. valg foretak												
-Inv. valg kontohaver												
Etter tjenestepensjonsloven												
Innenfor LOF/LOI ⁷⁾				0,0				0,0				
Ytelsesbasert				0,0				0,0				
Innskuddsbasert												
Engangsbetalt ⁵⁾												
-Inv. valg foretak												
-Inv. valg kontohaver												
Innskuddspensjon ⁶⁾												
-Inv. valg foretak												
-Inv. valg kontohaver												
Utenfor LOF/LOI - Livrenter ^{7) 30)}												
Kommunal kollektiv pensjon ²⁷⁾												
Foreningskollektiv												
Totalt alle bransjer		2 993	----	0,2	967	1 247	29	0,1				0,0

Noter: Se "Noter og kommentarer"

Tabell 2.a

Brutto forfalt premie og nyttebetalt premie

31.03. Produkter uten investeringsvalg	Nordea Liv				Oslo Pensjonsforsikring				Silver Pensjonsforsikring AS			
	2014	2015	%- endring	Markeds- andel	2014	2015	%- endring	Markeds- andel	2014	2015	%- endring	Markeds- andel
Beløp i 1000 kroner												
Brutto forfalt premie ¹⁾												
Individuell kapital	104 839	108 893	4	4,0								
-herav brutto risikopremie død ²⁾	72 633	78 931	9	8,9								
-herav brutto risikopremie uførekapital ²⁾	22 852	22 472	-2	4,4								
Individuell pensjon	41 356	33 670	-19	10,7								
Livrenter ¹⁹⁾												
IPA ¹⁹⁾												
IPS ¹⁹⁾												
- herav kapitaliseringsprodukt IPA+IPS												
Brutto risikopremie for individuell uførepensjon ²⁹⁾	30 264	33 129	10	5,9								
Gruppeliv												
Bedrift ³⁾												
Privat ⁴⁾												
Gjeldsgruppeliv												
Foreningsgruppeliv												
Andre grupper												
Privat kollektiv pensjon	1 157 818	1 144 948	-1	14,0								
Ytelsesbasert	1 137 680	1 129 936	-1	14,0								
Innskuddsbasert	20 137	15 012	-26	17,1								
Engangsbetalt ⁵⁾												
-Inv. valg foretak												
-Inv. valg kontohaver												
Innskuddspensjon ⁶⁾												
-Inv. valg foretak												
-Inv. valg kontohaver												
Etter tjenestepensjonsloven												
Innenfor LOF/LOI ⁷⁾	1 148 499	1 135 455	-1	14,2								
Ytelsesbasert	1 129 955	1 122 050	-1	14,2								
Innskuddsbasert	18 544	13 405	-28	15,6								
Engangsbetalt ⁵⁾												
-Inv. valg foretak												
-Inv. valg kontohaver												
Innskuddspensjon ⁶⁾												
-Inv. valg foretak												
-Inv. valg kontohaver												
Utenfor LOF/LOI - Livrenter ^{7) 30)}	9 319	9 493	2	5,1								
Kommunal kollektiv pensjon ²⁷⁾					849 549	954 015	12	13,4				
Foreningskollektiv												
Totalt alle bransjer	1 304 013	1 287 511	-1	6,5	849 549	954 015	12	4,8				
Nyttebetalt premie ²⁵⁾												
Individuell kapital	19 085	20 761	9	2,0								
-herav brutto risikopremie død ²⁾	10 241	12 548	23	24,0								
-herav brutto risikopremie uførekapital ²⁾	1 109	1 094	-1	7,5								
Individuell pensjon				0,0								
Livrenter ¹⁹⁾												
IPS ¹⁹⁾												
- herav kapitaliseringsprodukt IPS												
Brutto risikopremie for individuell uførepensjon ²⁹⁾	7 736	7 119	-8	12,1								
Gruppeliv												
Bedrift ³⁾												
Privat ⁴⁾												
Gjeldsgruppeliv												
Foreningsgruppeliv												
Andre grupper												
Privat kollektiv pensjon												
Ytelsesbasert												
Innskuddsbasert												
Engangsbetalt ⁵⁾												
-Inv. valg foretak												
-Inv. valg kontohaver												
Innskuddspensjon ⁶⁾												
-Inv. valg foretak												
-Inv. valg kontohaver												
Etter tjenestepensjonsloven												
Innenfor LOF/LOI ⁷⁾												
Ytelsesbasert												
Innskuddsbasert												
Engangsbetalt ⁵⁾												
-Inv. valg foretak												
-Inv. valg kontohaver												
Innskuddspensjon ⁶⁾												
-Inv. valg foretak												
-Inv. valg kontohaver												
Utenfor LOF/LOI - Livrenter ^{7) 30)}												
Kommunal kollektiv pensjon ²⁷⁾												
Foreningskollektiv												
Totalt alle bransjer	19 085	20 761	9	1,7								

Noter: Se "Noter og kommentarer"

Tabell 2.a

Brutto forfalt premie og nyttebetalt premie

31.03. Produkter uten investeringsvalg	SpareBank 1				Storebrand Livsforsikring				Telenor Forsikring			
	2014	2015	%- endring	Markeds- andel	2014	2015	%- endring	Markeds- andel	2014	2015	%- endring	Markeds- andel
<i>Beløp i 1000 kroner</i>												
Brutto forfalt premie ¹⁾												
Individuell kapital	167 732	177 314	6	6,6	165 276	170 465	3	6,3				
-herav brutto risikopremie død ²⁾	142 560	153 014	7	17,3	67 291	64 259	-5	7,2				
-herav brutto risikopremie uførekapital ²⁾	22 973	23 002	0	4,5	20 908	20 357	-3	4,0				
Individuell pensjon	88 835	98 222	11	31,3	4 718	4 352	-8	1,4				
Livrenter ¹⁹⁾												
IPA ¹⁹⁾												
IPS ¹⁹⁾												
- herav kapitaliseringsprodukt IPA+IPS												
Brutto risikopremie for individuell uførepensjon ²⁹⁾	86 697	96 568	11	17,1	49 120	52 295	7	9,3				
Gruppeliv	269 710	236 843	-12	10,5	296 595	429 695	45	19,0				0,0
Bedrift ³⁾	65 782	71 029	8	5,4	250 066	268 766	8	20,3				0,0
Privat ⁴⁾	203 928	165 815	-19	17,8	46 528	160 928	246	17,3				
Gjeldsgruppeliv												
Foreningsgruppeliv												
Andre grupper												
Privat kollektiv pensjon	266 423	311 975	17	3,8	3 175 444	2 963 779	-7	36,2				
Ytelsesbasert	249 199	298 951	20	3,7	3 175 444	2 963 779	-7	36,6				
Innskuddsbasert	17 224	13 024	-24	14,9								
Engangsbetalt ⁵⁾												
-Inv. valg foretak												
-Inv. valg kontohaver												
Innskuddspensjon ⁶⁾												
-Inv. valg foretak												
-Inv. valg kontohaver												
Etter tjenstepensjonsloven												
Innenfor LOF/LOI ⁷⁾	266 423	311 975	17	3,9	3 071 641	2 804 795	-9	35,1				
Ytelsesbasert	249 199	298 951	20	3,8	3 071 641	2 804 795	-9	35,5				
Innskuddsbasert	17 224	13 024	-24	15,2								
Engangsbetalt ⁵⁾												
-Inv. valg foretak												
-Inv. valg kontohaver												
Innskuddspensjon ⁶⁾												
-Inv. valg foretak												
-Inv. valg kontohaver												
Utenfor LOF/LOI - Livrenter ^{7) 30)}					103 803	158 984	53	84,6				
Kommunal kollektiv pensjon ²⁷⁾					640 485	154 563	-76	2,2				
Foreningskollektiv					55	57	3	4,2				
Totalt alle bransjer	792 699	824 355	4	4,1	4 282 571	3 722 910	-13	18,7				0,0
Nyttebetalt premie ²⁵⁾												
Individuell kapital	15 895	17 854	12	1,8	3 032	4 103	35	0,4				
-herav brutto risikopremie død ²⁾	14 422	16 394	14	31,4	949	2 146	126	4,1				
-herav brutto risikopremie uførekapital ²⁾	1 473	1 460	-1	10,0	51	125	145	0,9				
Individuell pensjon	19 634	21 698	11	25,9								
Livrenter ¹⁹⁾												
IPS ¹⁹⁾												
- herav kapitaliseringsprodukt IPS												
Brutto risikopremie for individuell uførepensjon ²⁹⁾	19 634	21 698	11	36,9	1 749	3 970	127	6,8				
Gruppeliv	936	426	-55	1,3	6 888	95	-99	0,3				
Bedrift ³⁾	936	426	-55	3,7	6 888	95	-99	0,8				
Privat ⁴⁾	0	0	---	0,0								
Gjeldsgruppeliv												
Foreningsgruppeliv												
Andre grupper												
Privat kollektiv pensjon	2 667	3 316	24	4,7	40 751	54 521	34	77,3				
Ytelsesbasert	2 637	3 277	24	4,9	40 751	54 521	34	81,7				
Innskuddsbasert	30	38	27	1,0								
Engangsbetalt ⁵⁾												
-Inv. valg foretak												
-Inv. valg kontohaver												
Innskuddspensjon ⁶⁾												
-Inv. valg foretak												
-Inv. valg kontohaver												
Etter tjenstepensjonsloven												
Innenfor LOF/LOI ⁷⁾	2 667	3 316	24	4,9	40 006	54 521	36	80,2				
Ytelsesbasert	2 637	3 277	24	5,1	40 006	54 521	36	84,9				
Innskuddsbasert	30	38	27	1,0								
Engangsbetalt ⁵⁾												
-Inv. valg foretak												
-Inv. valg kontohaver												
Innskuddspensjon ⁶⁾												
-Inv. valg foretak												
-Inv. valg kontohaver												
Utenfor LOF/LOI - Livrenter ^{7) 30)}					744	0	-100	0,0				
Kommunal kollektiv pensjon ²⁷⁾						57	---	1,9				
Foreningskollektiv												
Totalt alle bransjer	39 132	43 293	11	3,6	50 671	58 776	16	4,9				

Noter: Se "Noter og kommentarer"

Tabell 2.a

Brutto forfalt premie og nyttegnet premie

31.03. Produkter uten investeringsvalg	Tryg Forsikring				Totalt produkter uten investeringsvalg		
	2014	2015	%-endring	Markedsandel	2014	2015	%-endring
<i>Beløp i 1000 kroner</i>							
Brutto forfalt premie ¹⁾							
Individuell kapital					2 185 115	2 693 696	23
-herav brutto risikopremie død ²⁾					825 337	886 491	7
-herav brutto risikopremie uførekapital ²⁾					510 215	505 579	-1
Individuell pensjon					408 456	313 385	-23
Livrenter ¹⁹⁾							
IPA ¹⁹⁾							
IPS ¹⁹⁾							
- herav kapitaliseringsprodukt IPA+IPS							
Brutto risikopremie for individuell uførepensjon ²⁹⁾					508 098	563 528	11
Gruppeliv	463 755	463 361	0	20,5	2 252 005	2 257 011	0
Bedrift ³⁾	199 906	175 020	-12	13,2	1 335 299	1 326 348	-1
Privat ⁴⁾	263 849	288 341	9	31,0	916 706	930 662	2
Gjeldsgruppeliv							
Foreningsgruppeliv							
Andre grupper							
Privat kollektiv pensjon					8 123 505	8 176 070	1
Ytelsesbasert					8 036 078	8 088 518	1
Innskuddsbasert					87 427	87 552	0
Engangsbetalt ⁵⁾							
-Inv. valg foretak							
-Inv. valg kontohaver							
Innskuddspensjon ⁶⁾							
-Inv. valg foretak							
-Inv. valg kontohaver							
Etter tjenestepensjonsloven					0	0	----
Innenfor LOF/LOI ⁷⁾					7 992 461	7 988 179	0
Ytelsesbasert					7 906 628	7 902 234	0
Innskuddsbasert					85 833	85 945	0
Engangsbetalt ⁵⁾							
-Inv. valg foretak							
-Inv. valg kontohaver							
Innskuddspensjon ⁶⁾							
-Inv. valg foretak							
-Inv. valg kontohaver							
Utenfor LOF/LOI - Livrenter ^{7) 30)}					131 044	187 890	43
Kommunal kollektiv pensjon ²⁷⁾					6 950 125	7 113 147	2
Foreningskollektiv					1 698	1 348	-21
Totalt alle bransjer	463 755	463 361	0	2,3	19 920 904	19 892 620	0
Nyttegnet premie ²⁵⁾							
Individuell kapital					749 405	1 020 026	36
-herav brutto risikopremie død ²⁾					53 167	52 182	-2
-herav brutto risikopremie uførekapital ²⁾					33 547	14 618	-56
Individuell pensjon					94 431	83 673	-11
Livrenter ¹⁹⁾							
IPS ¹⁹⁾							
- herav kapitaliseringsprodukt IPS							
Brutto risikopremie for individuell uførepensjon ²⁹⁾					66 885	58 769	-12
Gruppeliv	4 540	3 963	-13	12,2	49 023	32 512	-34
Bedrift ³⁾	4 179	3 627	-13	31,2	29 861	11 641	-61
Privat ⁴⁾	361	336	-7	1,6	19 163	20 871	9
Gjeldsgruppeliv							
Foreningsgruppeliv							
Andre grupper							
Privat kollektiv pensjon					52 312	70 518	35
Ytelsesbasert					50 144	66 740	33
Innskuddsbasert					2 168	3 778	74
Engangsbetalt ⁵⁾							
-Inv. valg foretak							
-Inv. valg kontohaver							
Innskuddspensjon ⁶⁾							
-Inv. valg foretak							
-Inv. valg kontohaver							
Etter tjenestepensjonsloven					0	0	----
Innenfor LOF/LOI ⁷⁾					50 488	67 985	35
Ytelsesbasert					48 320	64 207	33
Innskuddsbasert					2 168	3 778	74
Engangsbetalt ⁵⁾							
-Inv. valg foretak							
-Inv. valg kontohaver							
Innskuddspensjon ⁶⁾							
-Inv. valg foretak							
-Inv. valg kontohaver							
Utenfor LOF/LOI - Livrenter ^{7) 30)}					1 825	2 533	39
Kommunal kollektiv pensjon ²⁷⁾					293	3 019	930
Foreningskollektiv					0	0	----
Totalt alle bransjer	4 540	3 963	-13	0,3	945 465	1 211 356	28

Noter: Se "Noter og kommentarer"

Tabell 2.b

Brutto forfalt premie og nyttegnert premie

31.03. Produkter med investeringsvalg	Danica Pensjonsforsikring				DNB Livsforsikring				Frende Livsforsikring			
	2014	2015	%-endring	Markedsandel	2014	2015	%-endring	Markedsandel	2014	2015	%-endring	Markedsandel
Beløp i 1000 kroner												
Brutto forfalt premie ¹⁾												
Individuell kapital	51 162	54 402	6	2,5	150 036	182 514	22	8,3				
-herav brutto risikopremie død ²⁾												
-herav brutto risikopremie uførekapital ²⁾												
Individuell pensjon	2 990	2 696	-10	2,4	14 795	39 326	166	35,5	1 954	1 786	-9	1,6
Livrenter ¹⁹⁾												
IPA ¹⁹⁾												
IPS ¹⁹⁾												
- herav kapitaliseringsprodukt IPA+IPS												
Brutto risikopremie for individuell uførepensjon ²⁹⁾												
Gruppeliv												
Bedrift ³⁾												
Privat ⁴⁾												
Gjeldsgruppeliv												
Foreningsgruppeliv												
Andre grupper												
Privat kollektiv pensjon	255 975	275 218	8	5,8	1 028 778	1 298 095	26	27,6	58 041	64 418	11	1,4
Ytelsesbasert												
Innskuddsbasert	255 975	275 218	8	5,8	1 028 778	1 298 095	26	27,6	58 041	64 418	11	1,4
Engangsbetalt ⁵⁾												
-Inv. valg foretak												
-Inv. valg kontohaver												
Innskuddspensjon ⁶⁾												
-Inv. valg foretak												
-Inv. valg kontohaver												
Etter tjenestepensjonsloven												
Innenfor LOF/LOI ⁷⁾	255 975	275 218	8	5,9	1 028 778	1 298 095	26	27,6	58 041	64 418	11	1,4
Ytelsesbasert												
Innskuddsbasert	255 975	275 218	8	5,9	1 028 778	1 298 095	26	27,6	58 041	64 418	11	1,4
Engangsbetalt ⁵⁾												
-Inv. valg foretak												
-Inv. valg kontohaver												
Innskuddspensjon ⁶⁾												
-Inv. valg foretak												
-Inv. valg kontohaver												
Utenfor LOF/LOI - Livrenter ^{7) 30)}												
Kommunal kollektiv pensjon ²⁷⁾												
Foreningskollektiv												
Totalt alle bransjer	310 126	332 317	7	4,7	1 193 609	1 519 935	27	21,6	59 995	66 204	10	0,9
Nyttegnert premie ²⁸⁾												
Individuell kapital	47 594	38 360	-19	2,0	156 505	93 796	-40	4,9				
-herav brutto risikopremie død ²⁾												
-herav brutto risikopremie uførekapital ²⁾												
Individuell pensjon	263	197	-25	0,3	145	11	-92	0,0				
Livrenter ¹⁹⁾												
IPS ¹⁹⁾												
- herav kapitaliseringsprodukt IPS												
Brutto risikopremie for individuell uførepensjon ²⁹⁾												
Gruppeliv												
Bedrift ³⁾												
Privat ⁴⁾												
Gjeldsgruppeliv												
Foreningsgruppeliv												
Andre grupper												
Privat kollektiv pensjon	16 488	18 566	13	10,6	40 190	51 856	29	29,7	5 946	6 994	18	4,0
Ytelsesbasert												
Innskuddsbasert	16 488	18 566	13	10,6	40 190	51 856	29	29,7	5 946	6 994	18	4,0
Engangsbetalt ⁵⁾												
-Inv. valg foretak												
-Inv. valg kontohaver												
Innskuddspensjon ⁶⁾												
-Inv. valg foretak												
-Inv. valg kontohaver												
Etter tjenestepensjonsloven												
Innenfor LOF/LOI ⁷⁾	16 488	18 566	13	10,6	40 190	51 856	29	29,7	5 946	6 994	18	4,0
Ytelsesbasert												
Innskuddsbasert	16 488	18 566	13	10,6	40 190	51 856	29	29,7	5 946	6 994	18	4,0
Engangsbetalt ⁵⁾												
-Inv. valg foretak												
-Inv. valg kontohaver												
Innskuddspensjon ⁶⁾												
-Inv. valg foretak												
-Inv. valg kontohaver												
Utenfor LOF/LOI - Livrenter ^{7) 30)}												
Kommunal kollektiv pensjon ²⁷⁾												
Foreningskollektiv												
Totalt alle bransjer	64 345	57 919	-10	2,7	196 841	145 663	-26	6,8	5 946	6 994	18	0,3

Noter: Se "Noter og kommentarer"

Tabell 2.b

Brutto forfalt premie og nyttegnert premie

31.03. Produkter med investeringsvalg	Gjensidige Pensjon				KLP				KLP Bedriftspensjon AS			
	2014	2015	%-endring	Markedsandel	2014	2015	%-endring	Markedsandel	2014	2015	%-endring	Markedsandel
Beløp i 1000 kroner												
Brutto forfalt premie ¹⁾												
Individuell kapital	6 692	28 161	321	1,3								
-herav brutto risikopremie død ²⁾												
-herav brutto risikopremie uførekapital ²⁾												
Individuell pensjon	2 236	2 096	-6	1,9								
Livrenter ¹⁹⁾												
IPA ¹⁹⁾												
IPS ¹⁹⁾												
- herav kapitaliseringsprodukt IPA+IPS												
Brutto risikopremie for individuell uførepensjon ²⁹⁾												
Gruppeliv												
Bedrift ³⁾												
Privat ⁴⁾												
Gjeldsgruppeliv												
Foreningsgruppeliv												
Andre grupper												
Privat kollektiv pensjon	345 038	387 308	12	8,2					37 384	48 368	29	1,0
Ytelsesbasert												
Innskuddsbasert	345 038	387 308	12	8,2					37 384	48 368	29	1,0
Engangsbetalt ⁵⁾												
-Inv. valg foretak												
-Inv. valg kontohaver												
Innskuddspensjon ⁶⁾												
-Inv. valg foretak												
-Inv. valg kontohaver												
Etter tjenestepensjonsloven												
Innenfor LOF/LOI ⁷⁾	345 038	387 308	12	8,2					37 384	48 368	29	1,0
Ytelsesbasert												
Innskuddsbasert	345 038	387 308	12	8,2					37 384	48 368	29	1,0
Engangsbetalt ⁵⁾												
-Inv. valg foretak												
-Inv. valg kontohaver												
Innskuddspensjon ⁶⁾												
-Inv. valg foretak												
-Inv. valg kontohaver												
Utenfor LOF/LOI - Livrenter ^{7) 30)}												
Kommunal kollektiv pensjon ²⁷⁾					21 257	34 798	64	100,0				
Foreningskollektiv												
Totalt alle bransjer	353 966	417 565	18	5,9	21 257	34 798	64	0,5	37 384	48 368	29	0,7
Nyttegnert premie ²⁸⁾												
Individuell kapital	2 056	18 700	810	1,0								
-herav brutto risikopremie død ²⁾												
-herav brutto risikopremie uførekapital ²⁾												
Individuell pensjon	94	1	-99	0,0								
Livrenter ¹⁹⁾												
IPS ¹⁹⁾												
- herav kapitaliseringsprodukt IPS												
Brutto risikopremie for individuell uførepensjon ²⁹⁾												
Gruppeliv												
Bedrift ³⁾												
Privat ⁴⁾												
Gjeldsgruppeliv												
Foreningsgruppeliv												
Andre grupper												
Privat kollektiv pensjon	25 178	17 894	-29	10,2					4 977	8 155	64	4,7
Ytelsesbasert												
Innskuddsbasert	25 178	17 894	-29	10,2					4 977	8 155	64	4,7
Engangsbetalt ⁵⁾												
-Inv. valg foretak												
-Inv. valg kontohaver												
Innskuddspensjon ⁶⁾												
-Inv. valg foretak												
-Inv. valg kontohaver												
Etter tjenestepensjonsloven												
Innenfor LOF/LOI ⁷⁾	25 178	17 894	-29	10,2					4 977	8 155	64	4,7
Ytelsesbasert												
Innskuddsbasert	25 178	17 894	-29	10,2					4 977	8 155	64	4,7
Engangsbetalt ⁵⁾												
-Inv. valg foretak												
-Inv. valg kontohaver												
Innskuddspensjon ⁶⁾												
-Inv. valg foretak												
-Inv. valg kontohaver												
Utenfor LOF/LOI - Livrenter ^{7) 30)}												
Kommunal kollektiv pensjon ²⁷⁾												
Foreningskollektiv												
Totalt alle bransjer	27 328	36 595	34	1,7					4 977	8 155	64	0,4

Noter: Se "Noter og kommentarer"

Tabell 2.b

Brutto forfalt premie og nyttegnert premie

31.03. Produkter med investeringsvalg	Nordea Liv				SHB Liv				Silver Pensjonsforsikring AS			
	2014	2015	%-endring	Markedsandel	2014	2015	%-endring	Markedsandel	2014	2015	%-endring	Markedsandel
Beløp i 1000 kroner												
Brutto forfalt premie ¹⁾												
Individuell kapital	1 165 871	1 588 111	36	72,1	49 717	40 271	-19	1,8				
-herav brutto risikopremie død ²⁾												
-herav brutto risikopremie uførekapital ²⁾												
Individuell pensjon	37 725	42 454	13	38,4	328	561	71	0,5	19	15	-22	0,0
Livrenter ¹⁹⁾												
IPA ¹⁹⁾												
IPS ¹⁹⁾												
- herav kapitaliseringsprodukt IPA+IPS												
Brutto risikopremie for individuell uførepensjon ²⁹⁾												
Gruppeliv												
Bedrift ³⁾												
Privat ⁴⁾												
Gjeldsgruppeliv												
Foreningsgruppeliv												
Andre grupper												
Privat kollektiv pensjon	669 095	767 028	15	16,3	9	3	-67	0,0				
Ytelsesbasert												
Innskuddsbasert	669 095	767 028	15	16,3	9	3	-67	0,0				
Engangsbetalt ⁵⁾												
-Inv. valg foretak												
-Inv. valg kontohaver												
Innskuddspensjon ⁶⁾												
-Inv. valg foretak												
-Inv. valg kontohaver												
Etter tjenestepensjonsloven												
Innenfor LOF/LOI ⁷⁾	667 506	765 425	15	16,3								
Ytelsesbasert												
Innskuddsbasert	667 506	765 425	15	16,3								
Engangsbetalt ⁵⁾												
-Inv. valg foretak												
-Inv. valg kontohaver												
Innskuddspensjon ⁶⁾												
-Inv. valg foretak												
-Inv. valg kontohaver												
Utenfor LOF/LOI - Livrenter ^{7) 30)}	1 589	1 603	1	42,4	9	3	-67	0,1				
Kommunal kollektiv pensjon ²⁷⁾												
Foreningskollektiv												
Totalt alle bransjer	1 872 691	2 397 593	28	34,0	50 054	40 835	-18	0,6	19	15	-22	0,0
Nyttegnert premie ²⁸⁾												
Individuell kapital	1 278 729	1 566 139	23	82,1	41 982	40 037	-5	2,1				
-herav brutto risikopremie død ²⁾												
-herav brutto risikopremie uførekapital ²⁾												
Individuell pensjon	73 422	63 202	-14	98,2								
Livrenter ¹⁹⁾												
IPS ¹⁹⁾												
- herav kapitaliseringsprodukt IPS												
Brutto risikopremie for individuell uførepensjon ²⁹⁾												
Gruppeliv												
Bedrift ³⁾												
Privat ⁴⁾												
Gjeldsgruppeliv												
Foreningsgruppeliv												
Andre grupper												
Privat kollektiv pensjon	38 169	21 935	-43	12,6								
Ytelsesbasert												
Innskuddsbasert	38 169	21 935	-43	12,6								
Engangsbetalt ⁵⁾												
-Inv. valg foretak												
-Inv. valg kontohaver												
Innskuddspensjon ⁶⁾												
-Inv. valg foretak												
-Inv. valg kontohaver												
Etter tjenestepensjonsloven												
Innenfor LOF/LOI ⁷⁾	38 169	21 935	-43	12,6								
Ytelsesbasert												
Innskuddsbasert	38 169	21 935	-43	12,6								
Engangsbetalt ⁵⁾												
-Inv. valg foretak												
-Inv. valg kontohaver												
Innskuddspensjon ⁶⁾												
-Inv. valg foretak												
-Inv. valg kontohaver												
Utenfor LOF/LOI - Livrenter ^{7) 30)}												
Kommunal kollektiv pensjon ²⁷⁾												
Foreningskollektiv												
Totalt alle bransjer	1 390 321	1 651 276	19	76,9	41 982	40 037	-5	1,9				

Noter: Se "Noter og kommentarer"

Tabell 2.b

Brutto forfalt premie og nyttegnert premie

31.03. Produkter med investeringsvalg	SpareBank 1				Storebrand Livsforsikring				Totalt produkter med investeringsvalg		
	2014	2015	%-endring	Markedsandel	2014	2015	%-endring	Markedsandel	2014	2015	%-endring
<i>Beløp i 1000 kroner</i>											
<i>Brutto forfalt premie ¹⁾</i>											
Individuell kapital	38 731	46 804	21	2,1	89 293	262 159	194	11,9	1 551 501	2 202 423	42
-herav brutto risikopremie død ²⁾											
-herav brutto risikopremie uførekapital ²⁾											
Individuell pensjon	7 115	6 045	-15	5,5	4 884	15 664	221	14,2	72 046	110 643	54
Livrenter ¹⁹⁾											
IPA ¹⁹⁾											
IPS ¹⁹⁾											
- herav kapitaliseringsprodukt IPA+IPS											
Brutto risikopremie for individuell uførepensjon ²⁹⁾											
Gruppeliv											
Bedrift ³⁾											
Privat ⁴⁾											
Gjeldsgruppeliv											
Foreningsgruppeliv											
Andre grupper											
Privat kollektiv pensjon	313 841	375 754	20	8,0	1 276 053	1 488 513	17	31,6	3 984 214	4 704 705	18
Ytelsesbasert									0	0	----
Innskuddsbasert	313 841	375 754	20	8,0	1 276 053	1 488 513	17	31,6	3 984 214	4 704 705	18
Engangsbetalt ⁵⁾											
-Inv. valg foretak											
-Inv. valg kontohaver											
Innskuddspensjon ⁶⁾											
-Inv. valg foretak											
-Inv. valg kontohaver											
Etter tjenestepensjonsloven									0	0	----
Innenfor LOF/LOI ⁷⁾	311 590	373 577	20	7,9	1 276 053	1 488 513	17	31,7	3 980 365	4 700 922	18
Ytelsesbasert									0	0	----
Innskuddsbasert	311 590	373 577	20	7,9	1 276 053	1 488 513	17	31,7	3 980 365	4 700 922	18
Engangsbetalt ⁵⁾											
-Inv. valg foretak											
-Inv. valg kontohaver											
Innskuddspensjon ⁶⁾											
-Inv. valg foretak											
-Inv. valg kontohaver											
Utenfor LOF/LOI - Livrenter ⁷⁾³⁰⁾	2 251	2 177	-3	57,5					3 849	3 783	-2
Kommunal kollektiv pensjon ²⁷⁾									21 257	34 798	64
Foreningskollektiv											
Totalt alle bransjer	359 688	428 603	19	6,1	1 370 230	1 766 337	29	25,0	5 629 018	7 052 569	25
<i>Nyttegnert premie ²⁸⁾</i>											
Individuell kapital	12 248	18 653	52	1,0	42 527	132 382	211	6,9	1 581 642	1 908 067	21
-herav brutto risikopremie død ²⁾											
-herav brutto risikopremie uførekapital ²⁾											
Individuell pensjon	948	19	-98	0,0	822	962	17	1,5	75 694	64 392	-15
Livrenter ¹⁹⁾											
IPS ¹⁹⁾											
- herav kapitaliseringsprodukt IPS											
Brutto risikopremie for individuell uførepensjon ²⁹⁾											
Gruppeliv											
Bedrift ³⁾											
Privat ⁴⁾											
Gjeldsgruppeliv											
Foreningsgruppeliv											
Andre grupper											
Privat kollektiv pensjon	28 823	48 259	67	27,6	10 645	962	-91	0,6	170 418	174 621	3
Ytelsesbasert									0	0	----
Innskuddsbasert	28 823	48 259	67	27,6	10 645	962	-91	0,6	170 418	174 621	3
Engangsbetalt ⁵⁾											
-Inv. valg foretak											
-Inv. valg kontohaver											
Innskuddspensjon ⁶⁾											
-Inv. valg foretak											
-Inv. valg kontohaver											
Etter tjenestepensjonsloven									0	0	----
Innenfor LOF/LOI ⁷⁾	28 823	48 259	67	27,6	10 645	962	-91	0,6	170 418	174 621	3
Ytelsesbasert									0	0	----
Innskuddsbasert	28 823	48 259	67	27,6	10 645	962	-91	0,6	170 418	174 621	3
Engangsbetalt ⁵⁾											
-Inv. valg foretak											
-Inv. valg kontohaver											
Innskuddspensjon ⁶⁾											
-Inv. valg foretak											
-Inv. valg kontohaver											
Utenfor LOF/LOI - Livrenter ⁷⁾³⁰⁾									0	0	----
Kommunal kollektiv pensjon ²⁷⁾									0	0	----
Foreningskollektiv											
Totalt alle bransjer	42 019	66 930	59	3,1	53 995	134 306	149	6,3	1 827 755	2 147 876	18

Noter: Se "Noter og kommentarer"

Tabell 2.b

Brutto forfalt premie og nyttebetalt premie

31.03. Produkter med investeringsvalg	Totalt alle produkter		
	2014	2015	%- endring
<i>Beløp i 1000 kroner</i>			
<i>Brutto forfalt premie ¹⁾</i>			
Individuell kapital	3 736 617	4 896 120	31
-herav brutto risikopremie død ²⁾	825 337	886 491	7
-herav brutto risikopremie uførekapital ²⁾	510 215	505 579	-1
Individuell pensjon	480 501	424 028	-12
Livrenter ¹⁹⁾			
IPA ¹⁹⁾			
IPS ¹⁹⁾			
- herav kapitaliseringsprodukt IPA+IPS			
Brutto risikopremie for individuell uførepensjon ²⁹⁾	508 098	563 528	11
Gruppeliv	2 252 005	2 257 011	0
Bedrift ³⁾	1 335 299	1 326 348	-1
Privat ⁴⁾	916 706	930 662	2
Gjeldsgruppeliv			
Foreningsgruppeliv			
Andre grupper			
Privat kollektiv pensjon	12 107 719	12 880 775	6
Ytelsesbasert	8 036 078	8 088 518	1
Innskuddsbasert	4 071 641	4 792 257	18
Engangsbetalt ⁵⁾			
-Inv. valg foretak			
-Inv. valg kontohaver			
Innskuddspensjon ⁶⁾			
-Inv. valg foretak			
-Inv. valg kontohaver			
Etter tjenestepensjonsloven	0	0	----
Innenfor LOF/LOI ⁷⁾	11 972 826	12 689 102	6
Ytelsesbasert	7 906 628	7 902 234	0
Innskuddsbasert	4 066 198	4 786 867	18
Engangsbetalt ⁵⁾			
-Inv. valg foretak			
-Inv. valg kontohaver			
Innskuddspensjon ⁶⁾			
-Inv. valg foretak			
-Inv. valg kontohaver			
Utenfor LOF/LOI - Livrenter ^{7) 30)}	134 893	191 673	42
Kommunal kollektiv pensjon ²⁷⁾	6 971 382	7 147 945	3
Foreningskollektiv	1 698	1 348	-21
Totalt alle bransjer	25 549 922	26 945 190	6
<i>Nyttebetalt premie ²⁾</i>			
Individuell kapital	2 331 047	2 928 092	26
-herav brutto risikopremie død ²⁾	53 167	52 182	-2
-herav brutto risikopremie uførekapital ²⁾	33 547	14 618	-56
Individuell pensjon	170 126	148 065	-13
Livrenter ¹⁹⁾			
IPS ¹⁹⁾			
- herav kapitaliseringsprodukt IPS			
Brutto risikopremie for individuell uførepensjon ²⁹⁾	66 885	58769,0246	-12,1
Gruppeliv	49 023	32 512	-34
Bedrift ³⁾	29 861	11 641	-61
Privat ⁴⁾	19 163	20 871	9
Gjeldsgruppeliv			
Foreningsgruppeliv			
Andre grupper			
Privat kollektiv pensjon	222 730	245 139	10
Ytelsesbasert	50 144	66 740	33
Innskuddsbasert	172 586	178 399	3
Engangsbetalt ⁵⁾			
-Inv. valg foretak			
-Inv. valg kontohaver			
Innskuddspensjon ⁶⁾			
-Inv. valg foretak			
-Inv. valg kontohaver			
Etter tjenestepensjonsloven	0	0	----
Innenfor LOF/LOI ⁷⁾	220 906	242 606	10
Ytelsesbasert	48 320	64 207	33
Innskuddsbasert	172 586	178 399	3
Engangsbetalt ⁵⁾			
-Inv. valg foretak			
-Inv. valg kontohaver			
Innskuddspensjon ⁶⁾			
-Inv. valg foretak			
-Inv. valg kontohaver			
Utenfor LOF/LOI - Livrenter ^{7) 30)}	1 825	2 533	39
Kommunal kollektiv pensjon ²⁷⁾	293	3 019	930
Foreningskollektiv	0	0	----
Totalt alle bransjer	2 773 219	3 359 232	21

Noter: Se "Noter og kommentarer"

Tabell 3.a
Forsikringsforpliktelse, overførte
reserver og flytting gruppeiv

31.03.	ACE				Danica				DNB			
Produkter uten investeringsvalg	European Group				Pensjonsforsikring				Livsforsikring			
Beløp i 1000 kroner	2014	2015	%-endring	Markedsandel	2014	2015	%-endring	Markedsandel	2014	2015	%-endring	Markedsandel
Forsikringsforpliktelse⁹⁾												
Individuell kapital					375 119	400 944	7	1,6	16 040 195	18 497 589	15	73,7
Individuell pensjon									31 648 725	30 676 035	-3	57,1
Livrenter ¹⁹⁾												
IPA ¹⁹⁾												
IPS ¹⁹⁾												
Privat kollektiv pensjon					394 625	454 329	15	0,1	137 242 840	144 158 578	5	40,1
Ytelsesbasert					394 625	454 329	15	0,1	137 135 001	144 053 299	5	40,2
Innskuddsbasert									107 839	105 279	-2	6,8
Engangsbetalt ⁵⁾												
-Inv. valg foretak												
-Inv. valg kontohaver												
Innskuddspensjon ⁶⁾												
-Inv. valg foretak												
-Inv. valg kontohaver												
Etter tjenestepensjonsloven												
Innenfor LOF/LOI ⁷⁾					394 625	454 329	15	0,1	136 241 070	142 977 432	5	40,3
Ytelsesbasert					394 625	454 329	15	0,1	136 133 231	142 872 153	5	40,4
Innskuddsbasert									107 839	105 279	-2	6,8
Engangsbetalt ⁵⁾												
-Inv. valg foretak												
-Inv. valg kontohaver												
Innskuddspensjon ⁶⁾												
-Inv. valg foretak												
-Inv. valg kontohaver												
Utenfor LOF/LOI - Livrenter ⁷⁾									1 001 770	1 181 146	18	25,5
Herav fripoliser ¹⁶⁾									75 232 570	83 796 843	11	39,0
Herav pensjonskapitalbevis ¹⁶⁾												
Herav pensjonsbevis ¹⁶⁾												
Kommunal kollektiv pensjon²⁷⁾									27 958 430	3 299 331	-88	0,8
Foreningskollektiv									3 853 712	3 789 187	-2	88,5
Totalt alle bransjer					769 744	855 273	11	0,1	216 743 902	200 420 720	-8	22,7
Overførte reserver fra andre¹⁰⁾												
Individuell kapital									21 451	40 176	87	100,0
Individuell pensjon									13 248	14 222	7	91,2
Privat kollektiv pensjon					1 818	1 682	-8	0,5	79 287	233 769	195	62,9
Ytelsesbasert					1 818	1 682	-8	0,5	79 287	233 769	195	63,0
Innskuddsbasert												
Etter tjenestepensjonsloven												
Fra pensjonskasser												
Herav fripoliser ¹⁶⁾									49 831	41 946	-16	63,2
Herav pensjonskapitalbevis ¹⁶⁾												
Herav pensjonsbevis ¹⁶⁾												
Kommunal kollektiv pensjon²⁷⁾									71 115	0	-100	0,0
Foreningskollektiv												
Totalt alle bransjer					1 818	1 682	-8	0,0	185 101	288 167	56	2,8
Flytting fra andre¹¹⁾												
Gruppeiv									13 800	14 654	6	7,9
Bedrift ³⁾									13 800	11 800	-15	25,3
Privat ⁴⁾										2 854		
Overførte reserver til andre¹²⁾												
Individuell kapital									24 235	27 771	15	100,0
Individuell pensjon									9 184	-23 672	-358	123,0
Privat kollektiv pensjon					11 201	7 105	-37	2,1	162 958	56 140	-66	16,4
Ytelsesbasert					11 201	7 105	-37	2,2	162 958	56 140	-66	17,2
Innskuddsbasert												
Etter tjenestepensjonsloven												
Til pensjonskasser												
Herav fripoliser ¹⁶⁾									5 292	32 877	521	61,7
Herav pensjonskapitalbevis ¹⁶⁾												
Herav pensjonsbevis ¹⁶⁾												
Kommunal kollektiv pensjon²⁷⁾									13 332 490	12 866 178	-4	78,8
Foreningskollektiv												
Totalt alle bransjer					11 201	7 105	-37	0,0	13 528 867	12 926 417	-5	77,5
Flytting til andre¹¹⁾												
Gruppeiv									31 000	175 321	466	74,9
Bedrift ³⁾									31 000	12 600	-59	17,7
Privat ⁴⁾										162 721	----	100,0

Noter: Se "Noter og kommentarer"

Tabell 3.a
Forsikringsforpliktelse, overførte
reserver og flytting gruppeliv

31.03.	Eika				Frende				Frende			
Produkter uten investeringsvalg	Forsikring AS				Livsforsikring				Skadeforsikring			
Beløp i 1000 kroner	2014	2015	%-endring	Markedsandel	2014	2015	%-endring	Markedsandel	2014	2015	%-endring	Markedsandel
Forsikringsforpliktelse ⁹⁾												
Individuell kapital					297 417	307 147	3	1,2				
Individuell pensjon					213 499	310 803	46	0,6				
Livrenter ¹⁹⁾												
IPA ¹⁹⁾												
IPS ¹⁹⁾												
Privat kollektiv pensjon					129 216	149 644	16	0,0				
Ytelsesbasert												
Innskuddsbasert					129 216	149 644	16	9,7				
Engangsbetalt ⁵⁾												
-Inv. valg foretak												
-Inv. valg kontohaver												
Innskuddspensjon ⁶⁾												
-Inv. valg foretak												
-Inv. valg kontohaver												
Etter tjenestepensjonsloven												
Innenfor LOF/LOI ⁷⁾					129 216	149 644	16	0,0				
Ytelsesbasert												
Innskuddsbasert					129 216	149 644	16	9,7				
Engangsbetalt ⁵⁾												
-Inv. valg foretak												
-Inv. valg kontohaver												
Innskuddspensjon ⁶⁾												
-Inv. valg foretak												
-Inv. valg kontohaver												
Utenfor LOF/LOI - Livrenter ⁷⁾												
Herav fripoliser ¹⁶⁾												
Herav pensjonskapitalbevis ¹⁶⁾												
Herav pensjonsbevis ¹⁶⁾												
Kommunal kollektiv pensjon ²⁷⁾												
Foreningskollektiv												
Totalt alle bransjer					640 132	767 594	20	0,1				
Overførte reserver fra andre ¹⁰⁾												
Individuell kapital												
Individuell pensjon												
Privat kollektiv pensjon					374	590	58	0,2				
Ytelsesbasert												
Innskuddsbasert					374	590	58	86,2				
Etter tjenestepensjonsloven												
Fra pensjonskasser												
Herav fripoliser ¹⁶⁾												
Herav pensjonskapitalbevis ¹⁶⁾												
Herav pensjonsbevis ¹⁶⁾												
Kommunal kollektiv pensjon ²⁷⁾												
Foreningskollektiv												
Totalt alle bransjer					374	590	58	0,0				
Flytting fra andre ¹¹⁾												
Gruppeliv												
Bedrift ³⁾												
Privat ⁴⁾												
Overførte reserver til andre ¹²⁾												
Individuell kapital												
Individuell pensjon												
Privat kollektiv pensjon					980	3 738	281	1,1				
Ytelsesbasert												
Innskuddsbasert					980	3 738	281	24,3				
Etter tjenestepensjonsloven												
Til pensjonskasser												
Herav fripoliser ¹⁶⁾												
Herav pensjonskapitalbevis ¹⁶⁾												
Herav pensjonsbevis ¹⁶⁾												
Kommunal kollektiv pensjon ²⁷⁾												
Foreningskollektiv												
Totalt alle bransjer					980	3 738	281	0,0				
Flytting til andre ¹¹⁾												
Gruppeliv												
Bedrift ³⁾												
Privat ⁴⁾												

Noter: Se "Noter og kommentarer"

Tabell 3.a
Forsikringsforpliktelse, overførte
reserver og flytting gruppeliv

31.03.	Gjensidige Forsikring				Gjensidige Pensjon				Handelsbanken Liv			
Produkter uten investeringsvalg	2014	2015	%-endring	Markedsandel	2014	2015	%-endring	Markedsandel	2014	2015	%-endring	Markedsandel
<i>Beløp i 1000 kroner</i>												
Forsikringsforpliktelse ⁹⁾												
Individuell kapital									19 409	24 960	29	0,1
Individuell pensjon					3 89 508	597 076	53	1,1	2 560	2 881	13	0,0
Livrenter ¹⁹⁾												
IPA ¹⁹⁾												
IPS ¹⁹⁾												
Privat kollektiv pensjon					3 275 764	3 701 928	13	1,0	152		-100	0,0
Ytelsesbasert					3 275 764	3 701 928	13	1,0	152		-100	0,0
Innskuddsbasert												
Engangsbetalt ⁵⁾												
-Inv. valg foretak												
-Inv. valg kontohaver												
Innskuddspensjon ⁶⁾												
-Inv. valg foretak												
-Inv. valg kontohaver												
Etter tjenestepensjonsloven												
Innenfor LOF/LOI ⁷⁾					3 275 764	3 701 928	13	1,0	152		-100	0,0
Ytelsesbasert					3 275 764	3 701 928	13	1,0	152		-100	0,0
Innskuddsbasert												
Engangsbetalt ⁵⁾												
-Inv. valg foretak												
-Inv. valg kontohaver												
Innskuddspensjon ⁶⁾												
-Inv. valg foretak												
-Inv. valg kontohaver												
Utenfor LOF/LOI - Livrenter ⁷⁾												
Herav fripoliser ¹⁶⁾					2 759 375	3 041 021	10	1,4				
Herav pensjonskapitalbevis ¹⁶⁾												
Herav pensjonsbevis ¹⁶⁾												
Kommunal kollektiv pensjon ²⁷⁾												
Foreningskollektiv												
Totalt alle bransjer				0,0	3 665 272	4 299 004	17	0,5	22 121	27 841	26	0,0
Overførte reserver fra andre ¹⁰⁾												
Individuell kapital												
Individuell pensjon												
Privat kollektiv pensjon					10 145	14 547	43	3,9				
Ytelsesbasert					10 145	14 547	43	3,9				
Innskuddsbasert												
Etter tjenestepensjonsloven												
Fra pensjonskasser												
Herav fripoliser ¹⁶⁾					1 456	2 003	38	3,0				
Herav pensjonskapitalbevis ¹⁶⁾												
Herav pensjonsbevis ¹⁶⁾												
Kommunal kollektiv pensjon ²⁷⁾												
Foreningskollektiv												
Totalt alle bransjer					10 145	14 547	43	0,1				
Flytting fra andre ¹¹⁾												
Gruppeliv	49 261	16 681	-66	8,9								
Bedrift ³⁾	49 261	16 681	-66	35,8								
Privat ⁴⁾												
Overførte reserver til andre ¹²⁾												
Individuell kapital												
Individuell pensjon												
Privat kollektiv pensjon					1 729	4 251	146	1,2				
Ytelsesbasert					1 729	4 251	146	1,3				
Innskuddsbasert												
Etter tjenestepensjonsloven												
Til pensjonskasser												
Herav fripoliser ¹⁶⁾												
Herav pensjonskapitalbevis ¹⁶⁾												
Herav pensjonsbevis ¹⁶⁾												
Kommunal kollektiv pensjon ²⁷⁾												
Foreningskollektiv												
Totalt alle bransjer					1 729	4 251	146	0,0				
Flytting til andre ¹¹⁾												
Gruppeliv	34 977	22 754	-35	9,7								
Bedrift ³⁾	34 977	22 754	-35	31,9								
Privat ⁴⁾												

Noter: Se "Noter og kommentarer"

Tabell 3.a
Forsikringsforpliktelse, overførte
reserver og flytting gruppeiv

31.03.	If				KLP				KLP			
Produkter uten investeringsvalg	Skadeforsikring NUF				KLP				Bedriftspensjon AS			
Beløp i 1000 kroner	2014	2015	%-endring	Markedsandel	2014	2015	%-endring	Markedsandel	2014	2015	%-endring	Markedsandel
Forsikringsforpliktelse ⁹⁾												
Individuell kapital												
Individuell pensjon												
Livrenter ¹⁹⁾												
IPA ¹⁹⁾												
IPS ¹⁹⁾												
Privat kollektiv pensjon									1 196 441	1 317 960	10	0,4
Ytelsesbasert									1 196 441	1 317 960	10	0,4
Innskuddsbasert												
Engangsbetalt ⁵⁾												
-Inv. valg foretak												
-Inv. valg kontohaver												
Innskuddspensjon ⁶⁾												
-Inv. valg foretak												
-Inv. valg kontohaver												
Etter tjenestepensjonsloven												
Innenfor LOF/LOI ⁷⁾									1 196 441	1 317 960	10	0,4
Ytelsesbasert									1 196 441	1 317 960	10	0,4
Innskuddsbasert												
Engangsbetalt ⁵⁾												
-Inv. valg foretak												
-Inv. valg kontohaver												
Innskuddspensjon ⁶⁾												
-Inv. valg foretak												
-Inv. valg kontohaver												
Utenfor LOF/LOI - Livrenter ⁷⁾												
Herav fripoliser ¹⁶⁾									300 000	353 000	18	0,2
Herav pensjonskapitalbevis ¹⁶⁾												
Herav pensjonsbevis ¹⁶⁾												
Kommunal kollektiv pensjon ²⁷⁾					321 034 098	372 216 335	16	84,9				
Foreningskollektiv												
Totalt alle bransjer					321 034 098	372 216 335	16	42,2	1 196 441	1 317 960	10	0,1
Overførte reserver fra andre ¹⁰⁾												
Individuell kapital												
Individuell pensjon												
Privat kollektiv pensjon									90 819	1 506	-98	0,4
Ytelsesbasert									90 819	1 506	-98	0,4
Innskuddsbasert												
Etter tjenestepensjonsloven												
Fra pensjonskasser												
Herav fripoliser ¹⁶⁾												
Herav pensjonskapitalbevis ¹⁶⁾												
Herav pensjonsbevis ¹⁶⁾												
Kommunal kollektiv pensjon ²⁷⁾					21 579 922	10 035 489	-54	99,9				
Foreningskollektiv												
Totalt alle bransjer					21 579 922	10 035 489	-54	95,8	90 819	1 506	-98	0,0
Flytting fra andre ¹¹⁾												
Gruppeiv	593	981	65	0,5								
Bedrift ³⁾	593	981	65	2,1								
Privat ⁴⁾												
Overførte reserver til andre ¹²⁾												
Individuell kapital												
Individuell pensjon												
Privat kollektiv pensjon										1 072	----	0,3
Ytelsesbasert										1 072	----	0,3
Innskuddsbasert												
Etter tjenestepensjonsloven												
Til pensjonskasser												
Herav fripoliser ¹⁶⁾												
Herav pensjonskapitalbevis ¹⁶⁾												
Herav pensjonsbevis ¹⁶⁾												
Kommunal kollektiv pensjon ²⁷⁾					4 105 818	126 037	-97	0,8				
Foreningskollektiv												
Totalt alle bransjer					4 105 818	126 037	-97	0,8		1 072	----	0,0
Flytting til andre ¹¹⁾												
Gruppeiv	3 294	4 289	30	1,8								
Bedrift ³⁾	3 294	4 289	30	6,0								
Privat ⁴⁾												

Noter: Se "Noter og kommentarer"

Tabell 3.a
Forsikringsforpliktelse, overførte
reserver og flytting gruppliv

31.03.	KLP				Landbruksforsikring AS				NEMI Forsikring			
Produkter uten investeringsvalg	Skadeforsikring AS				Landbruksforsikring AS				NEMI Forsikring			
Beløp i 1000 kroner	2014	2015	%-endring	Markedsandel	2014	2015	%-endring	Markedsandel	2014	2015	%-endring	Markedsandel
Forsikringsforpliktelse ⁹⁾												
Individuell kapital												
Individuell pensjon												
Livrenter ¹⁹⁾												
IPA ¹⁹⁾												
IPS ¹⁹⁾												
Privat kollektiv pensjon												
Ytelsesbasert												
Innskuddsbasert												
Engangsbetalt ⁵⁾												
-Inv. valg foretak												
-Inv. valg kontohaver												
Innskuddspensjon ⁶⁾												
-Inv. valg foretak												
-Inv. valg kontohaver												
Etter tjenestepensjonsloven												
Innenfor LOF/LOI ⁷⁾												
Ytelsesbasert												
Innskuddsbasert												
Engangsbetalt ⁵⁾												
-Inv. valg foretak												
-Inv. valg kontohaver												
Innskuddspensjon ⁶⁾												
-Inv. valg foretak												
-Inv. valg kontohaver												
Utenfor LOF/LOI - Livrenter ⁷⁾												
Herav fripoliser ¹⁶⁾												
Herav pensjonskapitalbevis ¹⁶⁾												
Herav pensjonsbevis ¹⁶⁾												
Kommunal kollektiv pensjon ²⁷⁾												
Foreningskollektiv												
Totalt alle bransjer												
Overførte reserver fra andre ¹⁰⁾												
Individuell kapital												
Individuell pensjon												
Privat kollektiv pensjon												
Ytelsesbasert												
Innskuddsbasert												
Etter tjenestepensjonsloven												
Fra pensjonskasser												
Herav fripoliser ¹⁶⁾												
Herav pensjonskapitalbevis ¹⁶⁾												
Herav pensjonsbevis ¹⁶⁾												
Kommunal kollektiv pensjon ²⁷⁾												
Foreningskollektiv												
Totalt alle bransjer												
Flytting fra andre ¹¹⁾												
Gruppliv												
Bedrift ³⁾												
Privat ⁴⁾												
Overførte reserver til andre ¹²⁾												
Individuell kapital												
Individuell pensjon												
Privat kollektiv pensjon												
Ytelsesbasert												
Innskuddsbasert												
Etter tjenestepensjonsloven												
Til pensjonskasser												
Herav fripoliser ¹⁶⁾												
Herav pensjonskapitalbevis ¹⁶⁾												
Herav pensjonsbevis ¹⁶⁾												
Kommunal kollektiv pensjon ²⁷⁾												
Foreningskollektiv												
Totalt alle bransjer												
Flytting til andre ¹¹⁾												
Gruppliv					182	89	-51	0,0	315		-100	0
Bedrift ³⁾					182	89	-51	0,1	315		-100	0
Privat ⁴⁾												

Noter: Se "Noter og kommentarer"

Tabell 3.a

Forsikringsforpliktelse, overførte reserver og flytting gruppeiv

31.03.	Nordea Liv				Oslo Pensjonsforsikring				Silver Pensjonsforsikring AS			
Produkt uten investeringsvalg	2014	2015	%-endring	Markedsandel	2014	2015	%-endring	Markedsandel	2014	2015	%-endring	Markedsandel
<i>Beløp i 1000 kroner</i>												
Forsikringsforpliktelser ⁹⁾												
Individuell kapital	909 254	863 906	-5	3,4								
Individuell pensjon	4 822 846	4 609 094	-4	8,6								
Livrenter ¹⁹⁾												
IPA ¹⁹⁾												
IPS ¹⁹⁾												
Privat kollektiv pensjon	37 805 188	41 614 477	10	11,6					8 102 347	8 577 219	6	2,4
Ytelsesbasert	37 256 417	41 090 306	10	11,5					8 102 347	8 577 219	6	2,4
Innskuddsbasert	548 772	524 171	-5	34,0								
Engangsbetalt ⁵⁾												
-Inv. valg foretak												
-Inv. valg kontohaver												
Innskuddspensjon ⁶⁾												
-Inv. valg foretak												
-Inv. valg kontohaver												
Etter tjenstepensjonsloven												
Innenfor LOF/LOI ⁷⁾	37 784 112	41 576 204	10	11,7					8 102 347	8 577 219	6	2,4
Ytelsesbasert	37 235 341	41 052 033	10	11,6					8 102 347	8 577 219	6	2,4
Innskuddsbasert	548 772	524 171	-5	34,0								
Engangsbetalt ⁵⁾												
-Inv. valg foretak												
-Inv. valg kontohaver												
Innskuddspensjon ⁶⁾												
-Inv. valg foretak												
-Inv. valg kontohaver												
Utenfor LOF/LOI - Livrenter ⁷⁾	21 076	38 273	82	0,8								
Herav fripoliser ¹⁶⁾	20 307 332	22 615 048	11	10,5					8 102 347	8 577 219	6	4,0
Herav pensjonskapitalbevis ¹⁶⁾	302 298	324 592	7	58,1								
Herav pensjonsbevis ¹⁶⁾												
Kommunal kollektiv pensjon ²⁷⁾					51 454 752	58 160 962	13	13,3				
Foreningskollektiv												
Totalt alle bransjer	43 537 288	47 087 476	8	5,3	51 454 752	58 160 962	13	6,6	8 102 347	8 577 219	6	1,0
Overførte reserver fra andre ¹⁰⁾												
Individuell kapital												
Individuell pensjon	132	239	81	1,5								
Privat kollektiv pensjon	13 555	6 833	-50	1,8					4 035	13 271	229	3,6
Ytelsesbasert	13 555	6 833	-50	1,8					4 035	13 271	229	3,6
Innskuddsbasert												
Etter tjenstepensjonsloven												
Fra pensjonskasser												
Herav fripoliser ¹⁶⁾	14 711	6 833	-54	10,3					4 035	13 271	229	20,0
Herav pensjonskapitalbevis ¹⁶⁾												
Herav pensjonsbevis ¹⁶⁾												
Kommunal kollektiv pensjon ²⁷⁾					12 320	----	----	0,1				
Foreningskollektiv												
Totalt alle bransjer	13 688	7 072	-48	0,1	12 320	----	----	0,1	4 035	13 271	229	0,1
Flytting fra andre ¹¹⁾												
Gruppeiv												
Bedrift ³⁾												
Privat ⁴⁾												
Overførte reserver til andre ¹²⁾												
Individuell kapital	-1	0	-100	0,0								
Individuell pensjon	5 012	327	-94	-1,7								
Privat kollektiv pensjon	35 932	217 825	506	63,8					1 740	1 651	-5	0,5
Ytelsesbasert	35 057	217 507	520	66,7					1 740	1 651	-5	0,5
Innskuddsbasert	875	318	-64	2,1								
Etter tjenstepensjonsloven												
Til pensjonskasser												
Herav fripoliser ¹⁶⁾	3 612	1 538	-57	2,9					1 740	1 651		
Herav pensjonskapitalbevis ¹⁶⁾	875	318	-64	24,8								
Herav pensjonsbevis ¹⁶⁾												
Kommunal kollektiv pensjon ²⁷⁾												
Foreningskollektiv												
Totalt alle bransjer	40 942	218 152	433	1,3					1 740	1 651	-5	0,0
Flytting til andre ¹¹⁾												
Gruppeiv												
Bedrift ³⁾												
Privat ⁴⁾												

Noter: Se "Noter og kommentarer"

Tabell 3.a

Forsikringsforpliktelse, overførte reserver og flytting gruppeiv

31.03.					Storebrand				Telenor		
Produkter uten investeringsvalg	SpareBank 1				Livsforsikring				Forsikring		
Beløp i 1000 kroner	2014	2015	%-endring	Markedsandel	2014	2015	%-endring	Markedsandel	2014	2015	%-endring
Forsikringsforpliktelser ⁹⁾											
Individuell kapital	995 328	989 346	-1	3,9	4 033 381	4 003 372	-1	16,0			
Individuell pensjon	4 803 899	4 788 290	0	8,9	13 475 208	12 723 186	-6	23,7			
Livrenter ¹⁹⁾											
IPA ¹⁹⁾											
IPS ¹⁹⁾											
Privat kollektiv pensjon	10 023 465	10 601 659	6	2,9	145 080 567	148 999 439	3	41,4			
Ytelsesbasert	9 367 242	9 887 426	6	2,8	145 034 089	148 952 068	3	41,6			
Innskuddsbasert	656 223	714 234	9	46,4	46 478	47 371	2	3,1			
Engangsbetalt ⁵⁾											
-Inv. valg foretak											
-Inv. valg kontohaver											
Innskuddspensjon ⁶⁾											
-Inv. valg foretak											
-Inv. valg kontohaver											
Etter tjenestepensjonsloven											
Innenfor LOF/LOI ⁷⁾	10 023 465	10 601 659	6	3,0	141 697 466	145 595 439	3	41,0			
Ytelsesbasert	9 367 242	9 887 426	6	2,8	141 650 988	145 548 068	3	41,2			
Innskuddsbasert	656 223	714 234	9	46,4	46 478	47 371	2	3,1			
Engangsbetalt ⁵⁾											
-Inv. valg foretak											
-Inv. valg kontohaver											
Innskuddspensjon ⁶⁾											
-Inv. valg foretak											
-Inv. valg kontohaver											
Utenfor LOF/LOI - Livrenter ⁷⁾					3 383 100	3 404 000	1	73,6			
Herav fripoliser ¹⁶⁾	4 538 178	1 694 552	-63	0,8	83 179 037	94 690 215	14	44,1			
Herav pensjonskapitalbevis ¹⁶⁾	202 094	234 171	16	41,9							
Herav pensjonsbevis ¹⁶⁾											
Kommunal kollektiv pensjon ²⁷⁾					13 803 666	4 687 577	-66	1,1			
Foreningskollektiv					496 523	494 460	0	11,5			
Totalt alle bransjer	15 822 692	16 379 295	4	1,9	176 889 345	170 908 034	-3	19,4			
Overførte reserver fra andre ¹⁰⁾											
Individuell kapital					950	1 141	20	7,3			
Individuell pensjon					17 953	85 949	379	23,1			
Privat kollektiv pensjon	15 404	13 722	-11	3,7	17 953	85 949	379	23,2			
Ytelsesbasert	9 902	13 627	38	3,7	17 953	85 949	379	23,2			
Innskuddsbasert	5 502	95	-98	13,8							
Etter tjenestepensjonsloven											
Fra pensjonskasser											
Herav fripoliser ¹⁶⁾	4 670	2 267	-52	3,4	11 193	0	-100	0,0			
Herav pensjonskapitalbevis ¹⁶⁾	70	63	-10	100,0							
Herav pensjonsbevis ¹⁶⁾											
Kommunal kollektiv pensjon ²⁷⁾						1 170	----	0,0			
Foreningskollektiv						-618					
Totalt alle bransjer	15 404	13 722	-11	0,1	18 903	87 642	364	0,8			
Flytting fra andre ¹¹⁾											
Gruppeliv	819	2 650	224	1,4	14 470	138 429	857	74,2			
Bedrift ³⁾	819	2 650	224	5,7	14 470	1 359	-91	2,9			
Privat ⁴⁾						137 070					
Overførte reserver til andre ¹²⁾											
Individuell kapital					9 201	3 427	-63	-17,8			
Individuell pensjon	4 147	667	-84	-3,5	109 136	38 545	-65	11,3			
Privat kollektiv pensjon	146 072	11 335	-92	3,3	109 136	38 545	-65	11,8			
Ytelsesbasert	3 378	0	-100	0,0	109 136	38 545	-65	11,8			
Innskuddsbasert	142 693	11 335	-92	73,6							
Etter tjenestepensjonsloven											
Til pensjonskasser											
Herav fripoliser ¹⁶⁾	356	0	-100	0,0	4 245	17 253	307	32,4			
Herav pensjonskapitalbevis ¹⁶⁾	1 024	963	-6	75,2							
Herav pensjonsbevis ¹⁶⁾											
Kommunal kollektiv pensjon ²⁷⁾					5 205 393	3 340 983	-36	20,5			
Foreningskollektiv											
Totalt alle bransjer	150 218	12 003	-92	0,1	5 323 731	3 382 955	-37	20,3			
Flytting til andre ¹¹⁾											
Gruppeliv	2 280	639	-72	0,3	54 122	12 066	-78	5,2			
Bedrift ³⁾	2 280	639	-72	0,9	54 122	12 066	-78	16,9			
Privat ⁴⁾		0									

Noter: Se "Noter og kommentarer"

Tabell 3.a

Forsikringsforpliktelse, overførte reserver og flytting gruppelev

31.03.	Tryg Forsikring				Totalt produkter uten investeringsvalg		
Markedsandel	2014	2015	%-endring	Markedsandel	2014	2015	%-endring
Produkter uten investeringsvalg							
<i>Beløp i 1000 kroner</i>							
Forsikringsforpliktelse⁹⁾							
Individuell kapital					22 670 103	25 087 263	11
Individuell pensjon					55 356 244	53 707 364	-3
Livrenter ¹⁹⁾							
IPA ¹⁹⁾							
IPS ¹⁹⁾							
Privat kollektiv pensjon					343 250 606	359 575 233	5
Ytelsesbasert					341 762 078	358 034 535	5
Innskuddsbasert					1 488 527	1 540 698	4
Engangsbetalt ⁵⁾							
-Inv. valg foretak							
-Inv. valg kontohaver							
Innskuddspensjon ⁶⁾							
-Inv. valg foretak							
-Inv. valg kontohaver							
Etter tjenestepensjonsloven					0	0	----
Innenfor LOF/LOI ⁷⁾					338 844 659	354 951 814	5
Ytelsesbasert					337 356 132	353 411 116	5
Innskuddsbasert					1 488 527	1 540 698	4
Engangsbetalt ⁵⁾							
-Inv. valg foretak							
-Inv. valg kontohaver							
Innskuddspensjon ⁶⁾							
-Inv. valg foretak							
-Inv. valg kontohaver							
Utenfor LOF/LOI - Livrenter ⁷⁾					4 405 947	4 623 419	5
Herav fripoliser ¹⁶⁾					194 418 839	214 767 896	11
Herav pensjonskapitalbevis ¹⁶⁾					504 392	558 763	11
Herav pensjonsbevis ¹⁶⁾							
Kommunal kollektiv pensjon ²⁷⁾					414 250 946	438 364 206	6
Foreningskollektiv					4 350 235	4 283 647	-2
Totalt alle bransjer					839 878 134	881 017 713	5
Overførte reserver fra andre¹⁰⁾							
Individuell kapital					21 451	40 176	87
Individuell pensjon					14 330	15 602	9
Privat kollektiv pensjon					233 390	371 868	59
Ytelsesbasert					227 514	371 183	63
Innskuddsbasert					5 876	685	-88
Etter tjenestepensjonsloven							
Fra pensjonskasser							
Herav fripoliser ¹⁶⁾					85 896	66 321	-23
Herav pensjonskapitalbevis ¹⁶⁾					70	63	-10
Herav pensjonsbevis ¹⁶⁾							
Kommunal kollektiv pensjon ²⁷⁾					21 651 037	10 048 979	-54
Foreningskollektiv					0	-618	----
Totalt alle bransjer					21 920 207	10 476 007	-52
Flytting fra andre¹¹⁾							
Gruppeliv	34 081	13 175	-61	7,1	113 025	186 570	65
Bedrift ³⁾	32 055	13 175	-59	28,2	110 999	46 646	-58
Privat ⁴⁾	2 026		-100	0,0	2 026	139 924	999
Overførte reserver til andre¹²⁾							
Individuell kapital					24 234	27 771	15
Individuell pensjon					27 544	-19 251	-170
Privat kollektiv pensjon					469 747	341 661	-27
Ytelsesbasert					325 199	326 270	0
Innskuddsbasert					144 548	15 391	-89
Etter tjenestepensjonsloven							
Til pensjonskasser							
Herav fripoliser ¹⁶⁾					15 245	53 319	250
Herav pensjonskapitalbevis ¹⁶⁾					1 899	1 281	-33
Herav pensjonsbevis ¹⁶⁾							
Kommunal kollektiv pensjon ²⁷⁾					22 643 701	16 333 198	-28
Foreningskollektiv					0	0	----
Totalt alle bransjer					23 165 226	16 683 379	-28
Flytting til andre¹¹⁾							
Gruppeliv	61 840	18 787	-70	8,0	188 010	233 945	24
Bedrift ³⁾	61 810	18 787	-70	26,4	187 980	71 224	-62
Privat ⁴⁾	30		-100	0,0	30	162 721	999

Noter: Se "Noter og kommentarer"

Tabell 3.b
Forsikringsforpliktelse, overførte
reserver og flytting gruppeliv

31.03. Produkter med investeringsvalg	Danica Pensjonsforsikring				DNB Livsforsikring				Frende Livsforsikring			
	2014	2015	%- endring	Markeds- andel	2014	2015	%- endring	Markeds- andel	2014	2015	%- endring	Markeds- andel
<i>Beløp i 1000 kroner</i>												
Forsikringsforpliktelse ⁹⁾												
Individuell kapital	1 012 927	1 295 349	28	5,8	3 225 344	3 873 137	20	17,4				
Individuell pensjon	2 279 723	2 469 203	8	12,3	5 584 092	5 928 565	6	29,5	58 574	65 994	13	0,3
Livrenter ¹⁹⁾												
IPA ¹⁹⁾												
IPS ¹⁹⁾												
Privat kollektiv pensjon	5 938 272	7 713 055	30	5,9	27 793 000	35 804 840	29	27,6	1 580 837	2 022 713	28	1,6
Ytelsesbasert												
Innskuddsbasert	5 938 272	7 713 055	30	5,9	27 793 000	35 804 840	29	27,6	1 580 837	2 022 713	28	1,6
Engangsbetalt ⁵⁾												
-Inv. valg foretak												
-Inv. valg kontohaver												
Innskuddspensjon ⁶⁾												
-Inv. valg foretak												
-Inv. valg kontohaver												
Etter tjenestepensjonsloven												
Innenfor LOF/LOI ⁷⁾	5 938 272	7 713 055	30	6,0	27 529 590	35 581 470	29	27,5	1 580 837	2 022 713	28	1,6
Ytelsesbasert												
Innskuddsbasert	5 938 272	7 713 055	30	6,0	27 529 590	35 581 470	29	27,5	1 580 837	2 022 713	28	1,6
Engangsbetalt ⁵⁾												
-Inv. valg foretak												
-Inv. valg kontohaver												
Innskuddspensjon ⁶⁾												
-Inv. valg foretak												
-Inv. valg kontohaver												
Utenfor LOF/LOI - Livrenter ⁷⁾					263 410	223 370	-15	41,8				
Herav fripoliser ¹⁶⁾						35 551	----	1,4				
Herav pensjonskapitalbevis ¹⁶⁾	1 758 952	2 531 506	44	6,5	7 607 148	9 974 572	31	25,7				
Herav pensjonsbevis ¹⁶⁾												
Kommunal kollektiv pensjon ²⁷⁾												
Foreningskollektiv												
Totalt alle bransjer	9 230 922	11 477 607	24	6,6	36 602 435	45 606 542	25	26,2	1 639 411	2 088 707	27	1,2
Overførte reserver fra andre ¹⁰⁾												
Individuell kapital	11 687	3 788	-68	8,7	13 928	13 337	-4	30,8				
Individuell pensjon	20 020	13 958	-30	30,6	-1 783	-26 581	999	-58,3				
Privat kollektiv pensjon	44 329	97 969	121	7,7	287 338	354 353	23	27,8	10 854	19 724	82	1,5
Ytelsesbasert												
Innskuddsbasert	44 329	97 969	121	7,7	287 338	354 353	23	27,8	10 854	19 724	82	1,5
Etter tjenestepensjonsloven												
Fra pensjonskasser												
Herav fripoliser ¹⁶⁾												
Herav pensjonskapitalbevis ¹⁶⁾	7 055	7 768	10	4,7	52 782	40 705	-23	24,8				
Herav pensjonsbevis ¹⁶⁾												
Kommunal kollektiv pensjon ²⁷⁾												
Foreningskollektiv												
Totalt alle bransjer	76 036	115 715	52	8,5	299 483	341 109	14	25,0	10 854	19 724	82	1,4
Flytting fra andre ¹¹⁾												
Gruppeliv												
Bedrift ³⁾												
Privat ⁴⁾												
Overførte reserver til andre ¹²⁾												
Individuell kapital	2 252	7 098	215	17,8	22 217	17 007	-24	42,8				
Individuell pensjon	5 807	9 238	59	21,4	11 707	11 622	-1	26,9				
Privat kollektiv pensjon	225 870	147 867	-35	11,9	256 403	139 717	-46	11,3				
Ytelsesbasert												
Innskuddsbasert	225 870	147 867	-35	11,9	256 403	139 717	-46	11,3				
Etter tjenestepensjonsloven												
Til pensjonskasser												
Herav fripoliser ¹⁶⁾												
Herav pensjonskapitalbevis ¹⁶⁾	9 820	14 750	50	7,8	26 398	43 236	64	23,0				
Herav pensjonsbevis ¹⁶⁾												
Kommunal kollektiv pensjon ²⁷⁾												
Foreningskollektiv												
Totalt alle bransjer	233 928	164 203	-30	12,4	290 327	168 346	-42	12,7				
Flytting til andre ¹¹⁾												
Gruppeliv												
Bedrift ³⁾												
Privat ⁴⁾												

Noter: Se "Noter og kommentarer"

Tabell 3.b
Forsikringsforpliktelse, overførte
reserver og flytting gruppeliv

31.03. Produkter med investeringsvalg	Gjensidige Pensjon				KLP				KLP Bedriftspensjon AS			
	2014	2015	%-endring	Markedsandel	2014	2015	%-endring	Markedsandel	2014	2015	%-endring	Markedsandel
	Beløp i 1000 kroner											
Forsikringsforpliktelse ⁹⁾												
Individuell kapital	137 139	197 363	44	0,9								
Individuell pensjon	1 689 967	1 748 471	4	8,7								
Livrenter ¹⁹⁾												
IPA ¹⁹⁾												
IPS ¹⁹⁾												
Privat kollektiv pensjon	9 077 673	12 029 606	33	9,3					664 175	946 634	43	0,7
Ytelsesbasert												
Innskuddsbasert	9 077 673	12 029 606	33	9,3					664 175	946 634	43	0,7
Engangsbetalt ⁵⁾												
-Inv. valg foretak												
-Inv. valg kontohaver												
Innskuddspensjon ⁶⁾												
-Inv. valg foretak												
-Inv. valg kontohaver												
Etter tjenestepensjonsloven												
Innenfor LOF/LOI ⁷⁾	9 077 673	12 029 606	33	9,3					664 175	946 634	43	0,7
Ytelsesbasert												
Innskuddsbasert	9 077 673	12 029 606	33	9,3					664 175	946 634	43	0,7
Engangsbetalt ⁵⁾												
-Inv. valg foretak												
-Inv. valg kontohaver												
Innskuddspensjon ⁶⁾												
-Inv. valg foretak												
-Inv. valg kontohaver												
Utenfor LOF/LOI - Livrenter ⁷⁾												
Herav fripoliser ¹⁶⁾												
Herav pensjonskapitalbevis ¹⁶⁾	2 694 450	3 886 918	44	10,0					119 000	193 000	62	0,5
Herav pensjonsbevis ¹⁶⁾												
Kommunal kollektiv pensjon ²⁷⁾					1 840 941	1 980 338	8	100,0				
Foreningskollektiv												
Totalt alle bransjer	10 904 779	13 975 441	28	8,0	1 840 941	1 980 338	8	1,1	664 175	946 634	43	0,5
Overførte reserver fra andre ¹⁰⁾												
Individuell kapital	612	59	-90	0,1								
Individuell pensjon	8 890	6 681	-25	14,7								
Privat kollektiv pensjon	212 051	166 722	-21	13,1					41 899	32 880	-22	2,6
Ytelsesbasert												
Innskuddsbasert	212 051	166 722	-21	13,1					41 899	32 880	-22	2,6
Etter tjenestepensjonsloven												
Fra pensjonskasser												
Herav fripoliser ¹⁶⁾												
Herav pensjonskapitalbevis ¹⁶⁾	9 061	10 874	20	6,6					555	15 806	999	9,6
Herav pensjonsbevis ¹⁶⁾												
Kommunal kollektiv pensjon ²⁷⁾												
Foreningskollektiv												
Totalt alle bransjer	221 553	173 462	-22	12,7					41 899	32 880	-22	2,4
Flytting fra andre ¹¹⁾												
Gruppeliv												
Bedrift ³⁾												
Privat ⁴⁾												
Overførte reserver til andre ¹²⁾												
Individuell kapital	6 143	1 271	-79	3,2								
Individuell pensjon	5 562	3 791	-32	8,8								
Privat kollektiv pensjon	116 480	182 977	57	14,7					3 268	3 256	0	0,3
Ytelsesbasert												
Innskuddsbasert	116 480	182 977	57	14,7					3 268	3 256	0	0,3
Etter tjenestepensjonsloven												
Til pensjonskasser												
Herav fripoliser ¹⁶⁾												
Herav pensjonskapitalbevis ¹⁶⁾	3 930	24 671	528	13,1					393	897	128	0,5
Herav pensjonsbevis ¹⁶⁾												
Kommunal kollektiv pensjon ²⁷⁾												
Foreningskollektiv												
Totalt alle bransjer	128 185	188 038	47	14,2					3 268	3 256	0	0,2
Flytting til andre ¹¹⁾												
Gruppeliv												
Bedrift ³⁾												
Privat ⁴⁾												

Noter: Se "Noter og kommentarer"

Tabell 3.b
Forsikringsforpliktelse, overførte
reserver og flytting gruppeliv

31.03. Produkter med investeringsvalg	Nordea Liv				SHB Liv				Silver Pensjonsforsikring AS			
	2014	2015	%- endring	Markeds- andel	2014	2015	%- endring	Markeds- andel	2014	2015	%- endring	Markeds- andel
<i>Beløp i 1000 kroner</i>												
Forsikringsforpliktelse ⁹⁾												
Individuell kapital	6 855 164	11 624 012	70	52,1	286 175	418 852	46	1,9				
Individuell pensjon	2 499 441	3 000 507	20	14,9	892 308	941 881	6	4,7	208 019	225 596	8	1,1
Livrenter ¹⁹⁾												
IPA ¹⁹⁾												
IPS ¹⁹⁾												
Privat kollektiv pensjon	16 093 301	20 267 092	26	15,6	145 348	163 019	12	0,1	291 561	370 821	27	0,3
Ytelsesbasert												
Innskuddsbasert	16 093 301	20 267 092	26	15,6	145 348	163 019	12	0,1	291 561	370 821	27	0,3
Engangsbetalt ⁵⁾												
-Inv. valg foretak												
-Inv. valg kontohaver												
Innskuddspensjon ⁶⁾												
-Inv. valg foretak												
-Inv. valg kontohaver												
Etter tjenestepensjonsloven												
Innenfor LOF/LOI ⁷⁾	16 077 614	20 249 670	26	15,7					291 561	370 821	27	0,3
Ytelsesbasert												
Innskuddsbasert	16 077 614	20 249 670	26	15,7					291 561	370 821	27	0,3
Engangsbetalt ⁵⁾												
-Inv. valg foretak												
-Inv. valg kontohaver												
Innskuddspensjon ⁶⁾												
-Inv. valg foretak												
-Inv. valg kontohaver												
Utenfor LOF/LOI - Livrenter ⁷⁾	15 687	17 421	11	3,3	145 348	163 019	12	30,5				
Herav fripoliser ¹⁶⁾												
Herav pensjonskapitalbevis ¹⁶⁾	4 865 200	6 699 800	38	17,3	145 348	163 019	12	0,4	291 561	370 821	27	1,0
Herav pensjonsbevis ¹⁶⁾												
Kommunal kollektiv pensjon ²⁷⁾												
Foreningskollektiv												
Totalt alle bransjer	25 447 906	34 891 611	37	20,0	1 323 831	1 523 752	15	0,9	499 581	596 416	19	0,3
Overførte reserver fra andre ¹⁰⁾												
Individuell kapital	13 103	18 930	45	43,7	1 171	161	-86	0,4				
Individuell pensjon	6 446	319	-95	0,7	1 725	731	-58	1,6	1 072	1 779	66	3,9
Privat kollektiv pensjon	331 301	137 798	-58	10,8					11 477	14 588	27	1,1
Ytelsesbasert												
Innskuddsbasert	331 301	137 798	-58	10,8					11 477	14 588	27	1,1
Etter tjenestepensjonsloven												
Fra pensjonskasser												
Herav fripoliser ¹⁶⁾												
Herav pensjonskapitalbevis ¹⁶⁾	22 754	32 377	42	19,7					11 477	14 588	27	8,9
Herav pensjonsbevis ¹⁶⁾												
Kommunal kollektiv pensjon ²⁷⁾												
Foreningskollektiv												
Totalt alle bransjer	350 849	157 047	-55	11,5	2 896	892	-69	0,1	12 550	16 367	30	1,2
Flytting fra andre ¹¹⁾												
Gruppeliv												
Bedrift ³⁾												
Privat ⁴⁾												
Overførte reserver til andre ¹²⁾												
Individuell kapital	2 695	3 231	20	8,1	50	162	224	0,4				
Individuell pensjon	1 972	3 422	74	7,9	808	4 414	446	10,2				
Privat kollektiv pensjon	194 254	431 764	122	34,8								
Ytelsesbasert												
Innskuddsbasert	194 254	431 764	122	34,8								
Etter tjenestepensjonsloven												
Til pensjonskasser												
Herav fripoliser ¹⁶⁾												
Herav pensjonskapitalbevis ¹⁶⁾	33 708	38 101	13	20,2								
Herav pensjonsbevis ¹⁶⁾												
Kommunal kollektiv pensjon ²⁷⁾												
Foreningskollektiv												
Totalt alle bransjer	198 921	438 417	120	33,1	858	4 576	433	0,3				
Flytting til andre ¹¹⁾												
Gruppeliv												
Bedrift ³⁾												
Privat ⁴⁾												

Noter: Se "Noter og kommentarer"

Tabell 3.b
Forsikringsforpliktelser, overførte
reserver og flytting gruppeliv

31.03. Produkter med investeringsvalg	SpareBank 1				Storebrand Livsforsikring				Totalt produkter med investeringsvalg		
	2014	2015	%-endring	Markedsandel	2014	2015	%-endring	Markedsandel	2014	2015	%-endring
<i>Beløp i 1000 kroner</i>											
Forsikringsforpliktelser ⁹⁾											
Individuell kapital	1 330 897	1 629 762	23	7,3	3 155 528	3 258 139	3	14,6	16 003 173	22 296 614	39
Individuell pensjon	1 826 032	2 016 236	10	10,0	3 424 382	3 701 212	8	18,4	18 462 538	20 097 666	9
Livrenter ¹⁹⁾											
IPA ¹⁹⁾											
IPS ¹⁹⁾											
Privat kollektiv pensjon	7 847 646	10 801 435	38	8,3	28 624 587	39 757 383	39	30,6	98 056 400	129 876 597	33
Ytelsesbasert									0	0	----
Innskuddsbasert	7 847 646	10 801 435	38	8,3	28 624 587	39 757 383	39	30,6	98 056 400	129 876 597	33
Engangsbetalt ⁵⁾											
-Inv. valg foretak											
-Inv. valg kontohaver											
Innskuddspensjon ⁶⁾											
-Inv. valg foretak											
-Inv. valg kontohaver											
Etter tjenestepensjonsloven									0	0	----
Innenfor LOF/LOI ⁷⁾	7 737 339	10 670 508	38	8,2	28 624 587	39 757 383	39	30,7	97 521 648	129 341 859	33
Ytelsesbasert									0	0	----
Innskuddsbasert	7 737 339	10 670 508	38	8,2	28 624 587	39 757 383	39	30,7	97 521 648	129 341 859	33
Engangsbetalt ⁵⁾											
-Inv. valg foretak											
-Inv. valg kontohaver											
Innskuddspensjon ⁶⁾											
-Inv. valg foretak											
-Inv. valg kontohaver											
Utenfor LOF/LOI - Livrenter ⁷⁾	110 307	130 928	19	24,5					534 752	534 738	0
Herav fripoliser ¹⁶⁾						2 578 516	----	98,6	0	2 614 066	----
Herav pensjonskapitalbevis ¹⁶⁾	2 331 813	3 343 791	43	8,6	8 575 790	11 634 227	36	30,0	28 389 263	38 797 654	37
Herav pensjonsbevis ¹⁶⁾									0	0	----
Kommunal kollektiv pensjon ²⁷⁾									1 840 941	1 980 338	8
Foreningskollektiv											
Totalt alle bransjer	11 004 575	14 447 433	31	8,3	35 204 496	46 716 734	33	26,8	134 363 053	174 251 215	30
Overførte reserver fra andre ¹⁰⁾											
Individuell kapital	54	5 096	999	11,8	1 133	1 984	75	4,6	41 688	43 354	4
Individuell pensjon	5 340	2 668	-50	5,9	78 293	46 038	-41	101,0	120 004	45 593	-62
Privat kollektiv pensjon	88 642	119 918	35	9,4	278 250	331 882	19	26,0	1 306 141	1 275 834	-2
Ytelsesbasert									0	0	----
Innskuddsbasert	88 642	119 918	35	9,4	278 250	331 882	19	26,0	1 306 141	1 275 834	-2
Etter tjenestepensjonsloven									0	0	----
Fra pensjonskasser											
Herav fripoliser ¹⁶⁾									0	0	----
Herav pensjonskapitalbevis ¹⁶⁾	10 381	11 817	14	7,2	20 884	30 332	45	18,5	134 949	164 265	22
Herav pensjonsbevis ¹⁶⁾									0	0	----
Kommunal kollektiv pensjon ²⁷⁾									0	0	----
Foreningskollektiv											
Totalt alle bransjer	94 036	127 682	36	9,4	357 677	379 903	6	27,8	1 467 833	1 364 780	-7
Flytting fra andre ¹¹⁾											
Gruppeliv											
Bedrift ³⁾											
Privat ⁴⁾											
Overførte reserver til andre ¹²⁾											
Individuell kapital	92	485	429	1,2	9 250	10 516	14	26,4	42 698	39 769	-7
Individuell pensjon	2 017	1 516	-25	3,5	6 803	9 209	35	21,3	34 675	43 211	25
Privat kollektiv pensjon	68 282	71 741	5	5,8	552 659	264 139	-52	21,3	1 417 216	1 241 461	-12
Ytelsesbasert									0	0	----
Innskuddsbasert	68 282	71 741	5	5,8	552 659	264 139	-52	21,3	1 417 216	1 241 461	-12
Etter tjenestepensjonsloven									0	0	----
Til pensjonskasser											
Herav fripoliser ¹⁶⁾									0	0	----
Herav pensjonskapitalbevis ¹⁶⁾	11 512	18 002	56	9,6	39 529	48 511	23	25,8	125 291	188 168	50
Herav pensjonsbevis ¹⁶⁾									0	0	----
Kommunal kollektiv pensjon ²⁷⁾									0	0	----
Foreningskollektiv											
Totalt alle bransjer	70 391	73 742	5	5,6	568 711	283 863	-50	21,4	1 494 589	1 324 441	-11
Flytting til andre ¹¹⁾											
Gruppeliv											
Bedrift ³⁾											
Privat ⁴⁾											

Noter: Se "Noter og kommentarer"

Tabell 3.b
Forsikringsforpliktelse, overførte
reserver og flytting gruppe

31.03.	Totalt		
Produkter med investeringsvalg	alle produkter		
Beløp i 1000 kroner	2014	2015	%-endring
Forsikringsforpliktelse ⁹⁾			
Individuell kapital	38 673 276	47 383 877	23
Individuell pensjon	73 818 783	73 805 030	0
Livrenter ¹⁹⁾			
IPA ¹⁹⁾			
IPS ¹⁹⁾			
Privat kollektiv pensjon	441 307 006	489 451 830	11
Ytelsesbasert	341 762 078	358 034 535	5
Innskuddsbasert	99 544 927	131 417 295	32
Engangsbetalt ⁵⁾			
-Inv. valg foretak			
-Inv. valg kontohaver			
Innskuddspensjon ⁶⁾			
-Inv. valg foretak			
-Inv. valg kontohaver			
Etter tjenestepensjonsloven	0	0	----
Innenfor LOF/LOI ⁷⁾	436 366 308	484 293 673	11
Ytelsesbasert	337 356 132	353 411 116	5
Innskuddsbasert	99 010 176	130 882 557	32
Engangsbetalt ⁵⁾			
-Inv. valg foretak			
-Inv. valg kontohaver			
Innskuddspensjon ⁶⁾			
-Inv. valg foretak			
-Inv. valg kontohaver			
Utenfor LOF/LOI - Livrenter ⁷⁾	4 940 698	5 158 157	4
Herav fripolisler ¹⁶⁾	194 418 839	217 381 963	12
Herav pensjonskapitalbevis ¹⁶⁾	28 893 655	39 356 417	36
Herav pensjonsbevis ¹⁶⁾	0	0	----
Kommunal kollektiv pensjon ²⁷⁾	416 091 887	440 344 544	6
Foreningskollektiv	4 350 235	4 283 647	-2
Totalt alle bransjer	974 241 187	1 055 268 928	8
Overførte reserver fra andre ¹⁰⁾			
Individuell kapital	63 139	83 530	32
Individuell pensjon	134 334	61 195	-54
Privat kollektiv pensjon	1 539 531	1 647 702	7
Ytelsesbasert	227 514	371 183	63
Innskuddsbasert	1 312 017	1 276 518	-3
Etter tjenestepensjonsloven	0	0	----
Fra pensjonskasser			
Herav fripolisler ¹⁶⁾	85 896	66 321	-23
Herav pensjonskapitalbevis ¹⁶⁾	135 019	164 328	22
Herav pensjonsbevis ¹⁶⁾	0	0	----
Kommunal kollektiv pensjon ²⁷⁾	21 651 037	10 048 979	-54
Foreningskollektiv	0	-618	----
Totalt alle bransjer	23 388 041	11 840 787	-49
Flytting fra andre ¹¹⁾			
Gruppeliv	113 025	186 570	65
Bedrift ³⁾	110 999	46 646	-58
Privat ⁴⁾	2 026	139 924	999
Overførte reserver til andre ¹²⁾			
Individuell kapital	66 931	67 540	1
Individuell pensjon	62 219	23 961	-62
Privat kollektiv pensjon	1 886 963	1 583 122	-16
Ytelsesbasert	325 199	326 270	0
Innskuddsbasert	1 561 764	1 256 853	-20
Etter tjenestepensjonsloven	0	0	----
Til pensjonskasser			
Herav fripolisler ¹⁶⁾	15 245	53 319	250
Herav pensjonskapitalbevis ¹⁶⁾	127 190	189 449	49
Herav pensjonsbevis ¹⁶⁾	0	0	----
Kommunal kollektiv pensjon ²⁷⁾	22 643 701	16 333 198	-28
Foreningskollektiv	0	0	----
Totalt alle bransjer	24 659 815	18 007 821	-27
Flytting til andre ¹¹⁾			
Gruppeliv	188 010	233 945	24
Bedrift ³⁾	187 980	71 224	-62
Privat ⁴⁾	30	162 721	999

Noter: Se "Noter og kommentarer"

Tabell 4

Resultatregnskap

31.03. Alle produkter	Danica			DNB		
	Pensjonsforsikring			Livsforsikring		
	2014	2015	%- endring	2014	2015	%- endring
<i>Beløp i millioner kroner</i>						
TEKNISK REGNSKAP FOR LIVSFORSIKRING						
1. Premieinntekter f.e.r.						
1.1 Forfalt premier, brutto	402	430	7	7 438	6 873	-8
1.2 - Avgitte gjensikringspremier	-19	-21	8	-110	-160	45
1.3 Overføring av premiereserve fra andre selskap/kasser	78	117	51	483	629	30
Sum premieinntekter f.e.r.	461	526	14	7 811	7 343	-6
2. Netto inntekter fra investeringer i kollektivporteføljen	10	8	-26	2 566	2 719	6
3. Netto inntekter fra investeringer i investeringsvalgporteføljen	82	633	675	247	1 434	480
4. Andre forsikringsrelaterte inntekter				9	7	-26
5. Erstatninger						
5.1 Utbetalte erstatninger	-113	-112	-1	-3 580	-3 665	2
5.2 Endring i erstatningsavsetninger	-8	-11	38	-6	-18	202
5.3 Overføring av premieres., tilleggsavsetn. til andre selskap/kasser	-245	-171	-30	-13 830	-13 095	-5
Sum erstatninger f.e.r.	-366	-294	-20	-17 416	-16 777	-4
6. Resultatførte endringer i forsikringsforpliktelser - KF						
6.1 Endring i premiereserve	-1	-2	64	8 158	9 722	19
6.2 Endring i tilleggsavsetninger				-14	288	-999
6.3 Endring i kursreguleringsfond	-6	0	-105	1 026	-974	-195
6.4 Endring i premie-, innskudds- og pensjonistenes overskuddsfond				-25	-14	-44
6.5 Endring i tekniske avsetninger for skadeforsikringsvirksomhet	0	-1	-291	-332	-425	28
6.6 Overføring av tilleggsavsetninger fra andre fors.selskap/pensj.kasser				2	5	214
Sum resultatførte endringer i forsikringsforpliktelser - KF	-7	-2	-67	8 815	8 603	-2
7. Resultatførte endringer i forsikringsforpliktelser - SI	-120	-783	554	-1 031	-2 719	164
8. Midler tilordnet forsikringskontrakter -KF	-2	-14	592	-448	-289	-35
9. Forsikringsrelaterte driftskostnader	-36	-41	12	-391	-383	-2
10. Andre forsikringsrelaterte kostnader				-18	-128	595
11. Resultat av teknisk regnskap	22	33	50	144	-191	-232
IKKE-TEKNISK REGNSKAP FOR LIVSFORSIKRING						
12. Netto inntekter fra investeringer i selskapsporteføljen	2	3	73	270	287	6
13. Andre inntekter				4	6	52
14. Forvaltningskostnader og andre kostnader knyttet til selskapsporteføljen				-21	-26	25
15. Resultat av ikke-teknisk regnskap	2	3	73	253	266	5
16. Resultat før skattekostnad	24	36	52	397	75	-81
17. Skattekostnader	-7	-10	46	-25	-54	113
18. Resultat før andre resultatkomponenter	17	26	54	372	21	-94
19. Andre resultatkomponenter				-28	0	-100
20. TOTALRESULTAT	17	26	54	344	21	-94
Overføringer og disponeringer						
Overføringer						
Mottatt konsernbidrag						
Overført fra annen egenkapital						
Sum overføringer						
Disponeringer						
Utbytte						
Avgitt konsernbidrag						
Overført til annen egenkapital						
Sum disponeringer						
Sum overføringer og disponeringer						

Noter: Se "Noter og kommentarer"

KF=Kontraktfastsatte forpliktelser

SI=Særskilt investeringsportefølje

Tabell 4

Resultatregnskap

31.03. Alle produkter	Frende			Gjensidige			Handelsbanken Liv		
	Livsforsikring			Pensjon			Handelsbanken Liv		
	2014	2015	%- endring	2014	2015	%- endring	2014	2015	%- endring
<i>Beløp i millioner kroner</i>									
TEKNISK REGNSKAP FOR LIVSFORSIKRING									
1. Premieinntekter f.e.r.									
1.1 Forfalt premier, brutto	434	497	14	464	543	17	9	11	26
1.2 - Avgitte gjenforsikringspremier	-10	-12	16	-2	-4	104			
1.3 Overføring av premiereserve fra andre selskap/kasser	11	20	81	228	187	-18			
Sum premieinntekter f.e.r.	435	505	16	690	725	5	9	11	26
2. Netto inntekter fra investeringer i kollektivporteføljen	4	8	75	42	56	33			
3. Netto inntekter fra investeringer i investeringsvalgporteføljen	-18	31	-272	111	633	472			
4. Andre forsikringsrelaterte inntekter	1	2	54						
5. Erstatninger									
5.1 Utbetalte erstatninger	-11	-11	-7	-59	-82	39	-15	-13	-13
5.2 Endring i erstatningsavsetninger	-23	-46	98	-58	-20	-66	22	8	-62
5.3 Overføring av premieres., tilleggsavsetn. til andre selskap/kasser	-1	-4	281	-130	-192	48			
Sum erstatninger f.e.r.	-36	-61	69	-246	-293	19	7	-4	-161
6. Resultatførte endringer i forsikringsforpliktelse - KF									
6.1 Endring i premiereserve	-281	-323	15	-43	-92	112			
6.2 Endring i tilleggsavsetninger				0	0	999			
6.3 Endring i kursreguleringsfond				0	0	-477			
6.4 Endring i premie-, innskudds- og pensjonistenes overskuddsfond					4	----			
6.5 Endring i tekniske avsetninger for skadeforsikringsvirksomhet	-1	-2	40						
6.6 Overføring av tilleggsavsetninger fra andre fors.selskap/pensj.kasser									
Sum resultatførte endringer i forsikringsforpliktelse - KF	-283	-324	15	-43	-88	102			
7. Resultatførte endringer i forsikringsforpliktelse - SI	-53	-117	122	-504	-966	92			
8. Midler tilordnet forsikringskontrakter -KF				-8	-25	205			
9. Forsikringsrelaterte driftskostnader	-46	-48	5	-39	-47	20	-3	-4	20
10. Andre forsikringsrelaterte kostnader									
11. Resultat av teknisk regnskap	6	-4	-172	2	-4	-254	13	3	-75
IKKE-TEKNISK REGNSKAP FOR LIVSFORSIKRING									
12. Netto inntekter fra investeringer i selskapsporteføljen	1	1	36	3	2	-17	2	1	-65
13. Andre inntekter	0	0	0	15	21	46			
14. Forvaltningskostnader og andre kostnader knyttet til selskapsporteføljen				-1	0	-100			
15. Resultat av ikke-teknisk regnskap	1	1	36	16	24	47	2	1	-65
16. Resultat før skattekostnad	7	-3	-139	18	20	7	16	4	-74
17. Skattekostnader	-2	2	-227	-5	-5	7	-4	-1	-74
18. Resultat før andre resultatkomponenter	5	-1	-114	13	14	7	11	3	-74
19. Andre resultatkomponenter									
20. TOTALRESULTAT	5	-1	-114	13	14	7	11	3	-74
Overføringer og disponeringer									
Overføringer									
Mottatt konsernbidrag									
Overført fra annen egenkapital									
Sum overføringer									
Disponeringer									
Utbytte									
Avgitt konsernbidrag									
Overført til annen egenkapital									
Sum disponeringer									
Sum overføringer og disponeringer									

Noter: Se "Noter og kommentarer"

KF=Kontraktfastsatte forpliktelser

SI=Særskilt investeringsportefølje

Tabell 4

Resultatregnskap

31.03. Alle produkter	KLP			KLP			Nordea Liv		
	KLP			Bedriftspensjon AS			Nordea Liv		
	2014	2015	%- endring	2014	2015	%- endring	2014	2015	%- endring
<i>Beløp i millioner kroner</i>									
TEKNISK REGNSKAP FOR LIVSFORSIKRING									
1. Premieinntekter f.e.r.									
1.1 Forfalt premier, brutto	4 612	5 913	28	59	79	35	3 201	3 714	16
1.2 - Avgitte gjensikringspremier		0	----				-35	-38	7
1.3 Overføring av premiereserve fra andre selskap/kasser	21 580	10 035	-54	133	34	-74	367	166	-55
Sum premieinntekter f.e.r.	26 192	15 948	-39	191	113	-41	3 533	3 842	9
2. Netto inntekter fra investeringer i kollektivporteføljen	4 512	8 398	86	14,5	26	78	539	602	12
3. Netto inntekter fra investeringer i investeringsvalgporteføljen	20	45	129	10,7	28	160	265	1 433	441
4. Andre forsikringsrelaterte inntekter	174	227	31		1	----	26	28	8
5. Erstatninger									
5.1 Utbetalte erstatninger	-3 108	-3 649	17	-11	-15	43	-834	-826	-1
5.2 Endring i erstatningsavsetninger	-8	4	-149	-3	-1	-71	-9	6	-161
5.3 Overføring av premieres., tilleggsavsetn. til andre selskap/kasser	-4 106	-126	-97	-3	-4	30	-241	-656	172
Sum erstatninger f.e.r.	-7 222	-3 771	-48	-17	-20	18	-1 084	-1 477	36
6. Resultatførte endringer i forsikringsforpliktelse - KF									
6.1 Endring i premiereserve	-20 615	-13 976	-32	-106	-25	-77	-895	-681	-24
6.2 Endring i tilleggsavsetninger		0	----				-13	16	-226
6.3 Endring i kursreguleringsfond	-1 762	-4 582	160	-4	-10	150	-203	-534	163
6.4 Endring i premie-, innskudds- og pensjonistenes overskuddsfond	-56	-51	-9		-1	----	-1	-1	-40
6.5 Endring i tekniske avsetninger for skadeforsikringsvirksomhet							-1	-1	-40
6.6 Overføring av tilleggsavsetninger fra andre fors.selskap/pensj.kasser		0	----				15	0	-100
Sum resultatførte endringer i forsikringsforpliktelse - KF	-22 434	-18 609	-17	-110	-35	-68	-1 098	-1 200	9
7. Resultatførte endringer i forsikringsforpliktelse - SI	-21	-27	30	-86	-103	20	-1 942	-3 203	65
8. Midler tilordnet forsikringskontrakter -KF	-703	-1 413	101		-5	----	-10	-37	266
9. Forsikringsrelaterte driftskostnader	-213	-226	6	-10	-12	16	-148	-150	1
10. Andre forsikringsrelaterte kostnader	-173	-219	27		0	----	-1	-2	100
11. Resultat av teknisk regnskap	132	352	167	-6	-8	22	80	-163	-304
IKKE-TEKNISK REGNSKAP FOR LIVSFORSIKRING									
12. Netto inntekter fra investeringer i selskapsporteføljen	236	300	27	1	1	0	21	15	-29
13. Andre inntekter	5	2	-66				0	0	----
14. Forvaltningskostnader og andre kostnader knyttet til selskapsporteføljen	-53	-61	15				-3	-6	100
15. Resultat av ikke-teknisk regnskap	187	240	29	1	1	0	18	9	-50
16. Resultat før skattekostnad	319	592	86	-6	-7	25	98	-154	-257
17. Skattekostnader		-11					-15	54	-460
18. Resultat før andre resultatkomponenter	319	581	82	-6	-7	25	83	-100	-221
19. Andre resultatkomponenter		0	----				0	-73	----
20. TOTALRESULTAT	319	581	82	-6	-7	25	83	-173	-309
Overføringer og disponeringer									
Overføringer									
Mottatt konsernbidrag									
Overført fra annen egenkapital									
Sum overføringer									
Disponeringer									
Utbytte									
Avgitt konsernbidrag									
Overført til annen egenkapital									
Sum disponeringer									
Sum overføringer og disponeringer									

Noter: Se "Noter og kommentarer"

KF=Kontraktfastsatte forpliktelser

SI=Særskilt investeringsportefølje

Tabell 4

Resultatregnskap

31.03. Alle produkter	Oslo			SHB Liv			Silver		
	Pensjonsforsikring			SHB Liv			Pensjonsforsikring AS		
	2014	2015	%- endring	2014	2015	%- endring	2014	2015	%- endring
<i>Beløp i millioner kroner</i>									
TEKNISK REGNSKAP FOR LIVSFORSIKRING									
1. Premieinntekter f.e.r.									
1.1 Forfalt premier, brutto	849	954	12	50	44	-12			
1.2 - Avgitte gjensikringspremier		0	----						
1.3 Overføring av premiereserve fra andre selskap/kasser		12	----	3	1	-72	17	29	78
Sum premieinntekter f.e.r.	849	966	14	53	45	-16	17	29	78
2. Netto inntekter fra investeringer i kollektivporteføljen	945	2 144	127				111	167	51
3. Netto inntekter fra investeringer i investeringsvalgporteføljen							7	23	235
4. Andre forsikringsrelaterte inntekter	37	44	18				0	0	-999
5. Erstatninger									
5.1 Utbetalte erstatninger	-543	-621	14	-31	-35	13	-38	-41	9
5.2 Endring i erstatningsavsetninger							-12	-11	-9
5.3 Overføring av premieres., tilleggsavsetn. til andre selskap/kasser				-1	-5	411	-2	-2	-5
Sum erstatninger f.e.r.	-543	-621	14	-32	-40	24	-52	-54	5
6. Resultatførte endringer i forsikringsforpliktelse - KF									
6.1 Endring i premiereserve	-504	91	-118				-22	-42	91
6.2 Endring i tilleggsavsetninger							0	0	49
6.3 Endring i kursreguleringsfond	-624	-2 310	270				-33	-61	83
6.4 Endring i premie-, innskudds- og pensjonistenes overskuddsfond	-4	-5	25						
6.5 Endring i tekniske avsetninger for skadeforsikringsvirksomhet		2							
6.6 Overføring av tilleggsavsetninger fra andre fors.selskap/pensj.kasser							0	0	46
Sum resultatførte endringer i forsikringsforpliktelse - KF	-1 132	-2 222	96				-55	-103	86
7. Resultatførte endringer i forsikringsforpliktelse - SI				-18	-2	-88	-7	-37	411
8. Midler tilordnet forsikringskontrakter -KF	-31	-385	999				-14	-18	28
9. Forsikringsrelaterte driftskostnader				-1	-2	77	-9	-11	34
10. Andre forsikringsrelaterte kostnader	-38	-35	-8				-1	-1	6
11. Resultat av teknisk regnskap	87	-110	-226	1	1	-56	-4	-5	47
IKKE-TEKNISK REGNSKAP FOR LIVSFORSIKRING									
12. Netto inntekter fra investeringer i selskapsporteføljen	73	56	-23		-1	----	-1	11	-999
13. Andre inntekter	5	2	-60				0	0	25
14. Forvaltningskostnader og andre kostnader knyttet til selskapsporteføljen	-26	-25	-4					0	----
15. Resultat av ikke-teknisk regnskap	52	33	-37	0	-1	----	-1	11	-999
16. Resultat før skattekostnad	139	-77	-155	1	0	-115	-4	6	-237
17. Skattekostnader		21	----						
18. Resultat før andre resultatkomponenter	139	-56	-140	1	0	-115	-4	6	-237
19. Andre resultatkomponenter									
20. TOTALRESULTAT	139	-56	-140	1	0	-115	-4	6	-237
Overføringer og disponeringer									
Overføringer									
Mottatt konsernbidrag									
Overført fra annen egenkapital									
Sum overføringer									
Disponeringer									
Utbytte									
Avgitt konsernbidrag									
Overført til annen egenkapital									
Sum disponeringer									
Sum overføringer og disponeringer									

Noter: Se "Noter og kommentarer"

KF=Kontraktfastsatte forpliktelser

SI=Særskilt investeringsportefølje

Tabell 4

Resultatregnskap

31.03. Alle produkter	SpareBank 1			Storebrand Livsforsikring			Totalt norske livselskaper		
	2014	2015	%- endring	2014	2015	%- endring	2014	2015	%- endring
	<i>Beløp i millioner kroner</i>								
TEKNISK REGNSKAP FOR LIVSFORSIKRING									
1. Premieinntekter f.e.r.									
1.1 Forfalt premier, brutto	1 215	1 321	9	5 776	5 612	-3	24 450	25 935	6
1.2 - Avgitte gjensikringspremier	-48	-49	1	-4	-5	19	-229	-288	26
1.3 Overføring av premiereserve fra andre selskap/kasser	109	141	29	375	468	25	23 380	11 840	-49
Sum premieinntekter f.e.r.	1 276	1 414	11	6 146	6 074	-1	47 601	37 487	-21
2. Netto inntekter fra investeringer i kollektivporteføljen	315	359	14	2 402	2 534	6	11 462	17 019	49
3. Netto inntekter fra investeringer i investeringsvalgporteføljen	123	938	662	474	1 755	271	1 320	6 953	427
4. Andre forsikringsrelaterte inntekter	18	22	24	64	89	39	330	420	27
5. Erstatninger									
5.1 Utbetalte erstatninger	-471	-489	4	-2 721	-2 452	-10	-11 489	-11 963	4
5.2 Endring i erstatningsavsetninger	5	-55	-999	0	-134	999	-123	-285	132
5.3 Overføring av premieres., tilleggsavsetn. til andre selskap/kasser	-221	-86	-61	-5 904	-3 678	-38	-24 682	-18 015	-27
Sum erstatninger f.e.r.	-687	-630	-8	-8 626	-6 263	-27	-36 294	-30 263	-17
6. Resultatførte endringer i forsikringsforpliktelser - KF									
6.1 Endring i premiereserve	-243	-287	18	2 224	2 312	4	-12 329	-3 302	-73
6.2 Endring i tilleggsavsetninger	2	1	-49	16	45	182	-9	350	-999
6.3 Endring i kursreguleringsfond	-68	-113	65	1 030	-41	-104	-645	-8 624	999
6.4 Endring i premie-, innskudds- og pensjonistenes overskuddsfond	-2	-1	-43	-1	-3	480	-88	-71	-20
6.5 Endring i tekniske avsetninger for skadeforsikringsvirksomhet	10	-1	-115	-36	-49	36	-360	-476	32
6.6 Overføring av tilleggsavsetninger fra andre fors.selskap/pensj.kasser	0	0	-100	2	-25	-999	19	-20	-204
Sum resultatførte endringer i forsikringsforpliktelser - KF	-302	-401	33	3 236	2 239	-31	-13 412	-12 142	-10
7. Resultatførte endringer i forsikringsforpliktelser - SI	-342	-1 257	267	-1 177	-4 898	316	-5 283	-14 111	167
8. Midler tilordnet forsikringskontrakter -KF	-75	-116	55	-1 837	-1 101	-40	-3 129	-3 403	9
9. Forsikringsrelaterte driftskostnader	-210	-215	3	-349	-363	4	-1 450	-1 495	3
10. Andre forsikringsrelaterte kostnader	-14	-16	10	-36	-103	185	-282	-504	79
11. Resultat av teknisk regnskap	102	97	-5	297	-37	-112	863	-39	-105
IKKE-TEKNISK REGNSKAP FOR LIVSFORSIKRING									
12. Netto inntekter fra investeringer i selskapsporteføljen	51	29	-43	261	244	-6	916	948	4
13. Andre inntekter	3	1	-65	7	6	-9	38	38	0
14. Forvaltningskostnader og andre kostnader knyttet til selskapsporteføljen	0	-2	-999	-101	-105	4	-205	-226	10
15. Resultat av ikke-teknisk regnskap	54	28	-48	167	145	-13	749	761	2
16. Resultat før skattekostnad	156	125	-20	464	109	-77	1 612	722	-55
17. Skattekostnader	-42	-23	-45	-125	-15	-88	-220	-41	-81
18. Resultat før andre resultatkomponenter	114	102	-11	339	94	-72	1 392	681	-51
19. Andre resultatkomponenter	-2	0	-100	-2	-16	894	-31	-89	184
20. TOTALRESULTAT	112	102	-9	337	78	-77	1 361	592	-57
Overføringer og disponeringer									
Overføringer									
Mottatt konsernbidrag									
Overført fra annen egenkapital									
Sum overføringer									
Disponeringer									
Utbytte									
Avgitt konsernbidrag									
Overført til annen egenkapital									
Sum disponeringer									
Sum overføringer og disponeringer									

Noter: Se "Noter og kommentarer"

KF=Kontraktfastsatte forpliktelser

SI=Særskilt investeringsportefølje

Tabell 4

Resultatregnskap

31.03. Alle produkter	Totalt alle livselskaper		
	2014	2015	%- endring
<i>Beløp i millioner kroner</i>			
TEKNISK REGNSKAP FOR LIVSFORSIKRING			
1. Premieinntekter f.e.r.			
1.1 Forfalt premier, brutto	24 509	25 990	6
1.2 - Avgitte gjenforsikringspremier	-229	-288	26
1.3 Overføring av premiereserve fra andre selskap/kasser	23 383	11 841	-49
Sum premieinntekter f.e.r.	47 663	37 543	-21
2. Netto inntekter fra investeringer i kollektivporteføljen	11 462	17 019	49
3. Netto inntekter fra investeringer i investeringsvalgporteføljen	1 320	6 953	427
4. Andre forsikringsrelaterte inntekter	330	420	27
5. Erstatninger			
5.1 Utbetalte erstatninger	-11 535	-12 010	4
5.2 Endring i erstatningsavsetninger	-101	-277	174
5.3 Overføring av premieres., tilleggsavsetn. til andre selskap/kasser	-24 683	-18 019	-27
Sum erstatninger f.e.r.	-36 319	-30 307	-17
6. Resultatførte endringer i forsikringsforpliktelser - KF			
6.1 Endring i premiereserve			
6.2 Endring i tilleggsavsetninger			
6.3 Endring i kursreguleringsfond			
6.4 Endring i premie-, innskudds- og pensjonistenes overskuddsfond			
6.5 Endring i tekniske avsetninger for skadeforsikringsvirksomhet			
6.6 Overføring av tilleggsavsetninger fra andre fors.selskap/pensj.kasser			
Sum resultatførte endringer i forsikringsforpliktelser - KF			
7. Resultatførte endringer i forsikringsforpliktelser - SI			
8. Midler tilordnet forsikringskontrakter -KF			
9. Forsikringsrelaterte driftskostnader			
10. Andre forsikringsrelaterte kostnader			
11. Resultat av teknisk regnskap			
IKKE-TEKNISK REGNSKAP FOR LIVSFORSIKRING			
12. Netto inntekter fra investeringer i selskapsporteføljen			
13. Andre inntekter			
14. Forvaltningskostnader og andre kostnader knyttet til selskapsporteføljen			
15. Resultat av ikke-teknisk regnskap			
16. Resultat før skattekostnad			
17. Skattekostnader			
18. Resultat før andre resultatkomponenter			
19. Andre resultatkomponenter			
20. TOTALRESULTAT			
Overføringer og disponeringer			
Overføringer			
Mottatt konsernbidrag			
Overført fra annen egenkapital			
Sum overføringer			
Disponeringer			
Utbytte			
Avgitt konsernbidrag			
Overført til annen egenkapital			
Sum disponeringer			
Sum overføringer og disponeringer			

Noter: Se "Noter og kommentarer"

KF=Kontraktfastsatte forpliktelser

SI=Særskilt investeringsportefølje

Tabell 6
Balanse

31.03. Alle produkter	Danica			DNB			Frende		
	Pensjonsforsikring			Livsforsikring			Livsforsikring		
	2014	2015	%- endring	2014	2015	%- endring	2014	2015	%- endring
<i>Beløp i millioner kroner</i>									
EIENDELER									
EIENDELER I SELSKAPSPORTEFØLJEN									
2. Investeringer i selskapsporteføljen									
2.1 Bygninger og andre faste eiendommer									
2.2 Datterforetak, tilknyttede foretak og felleskontrollerte foretak				1 110	1 238	12			
2.3 Finansielle eiendeler som måles til amortisert kost				1 407	1 602	14	0	17	----
2.3.1 Investeringer som holdes til forfall				1 407	1 602	14		17	----
- Obligasjoner				1 407	1 602	14			
2.3.2 Utlån og fordringer									
2.4 Finansielle eiendeler som måles til virkelig verdi	147	153	4	17 860	19 029	7	71	103	45
2.4.1 Aksjer og andeler (inkl. aksjer og andeler målt til kost)	2	3	49	913	986	8	7	11	62
2.4.2 Obligasjoner og andre verdipapirer med fast avkastning	145	150	3	16 358	18 075	11	59	82	39
2.4.3 Utlån og fordringer				3	34	880			
2.4.4 Finansielle derivater					29	----			
2.4.5 Andre finansielle eiendeler				586	-95	-116	5	10	92
2.5 Gjenforsikringsdepoter									
Sum investeringer i selskapsporteføljen	147	153	4	20 377	21 870	7	71	120	70
Annet - postene 1, 4, 5 og 6 (post 3 er opphevet)	117	166	42	1 836	1 743	-5	382	397	4
Sum eiendeler i selskapsporteføljen	263	318	21	22 213	23 612	6	453	517	14
EIENDELER I KUNDEPORTEFØLJENE									
7. Investeringer i kollektivporteføljen									
7.1 Bygninger og andre faste eiendommer				19	16	-16			
7.2 Datterforetak, tilknyttede foretak og felleskontrollerte foretak				35 348	35 455	0			
7.3 Finansielle eiendeler som måles til amortisert kost				89 732	86 899	-3	0	79	----
7.3.1 Investeringer som holdes til forfall				89 732	86 055	-4		79	----
- Obligasjoner				89 732	86 055	-4			
7.3.2 Utlån og fordringer					844	----			
7.4 Finansielle eiendeler som måles til virkelig verdi	770	855	11	99 628	90 630	-9	437	471	8
7.4.1 Aksjer og andeler (inkl. aksjer og andeler målt til kost)	23	21	-10	13 184	11 009	-17	42	50	20
7.4.2 Obligasjoner og andre verdipapirer med fast avkastning	666	795	20	78 603	72 273	-8	362	373	3
7.4.3 Utlån og fordringer				6 007	6 132	2			
7.4.4 Finansielle derivater	3	2	-35	739	631	-15			
7.4.5 Andre finansielle eiendeler	78	37	-52	1 095	584	-47	33	47	43
Sum investeringer i kollektivporteføljen	770	855	11	224 728	213 000	-5	437	550	26
7a. Gjenforsikringsandel av forsikringsforpliktelse i kollektivporteføljen ²⁸⁾	113	109	-3				80	70	-12
8. Investeringer i investeringsvalgporteføljen									
8.1 Bygninger og andre faste eiendommer									
8.2 Datterforetak, tilknyttede foretak og felleskontrollerte foretak									
8.3 Finansielle eiendeler som måles til amortisert kost									
8.3.1 Investeringer som holdes til forfall									
- Obligasjoner									
8.3.2 Utlån og fordringer									
8.4 Finansielle eiendeler som måles til virkelig verdi	9 231	11 478	24	36 602	45 607	25	1 639	2 089	27
8.4.1 Aksjer og andeler (inkl. aksjer og andeler målt til kost)	5 229	6 959	33	18 893	23 679	25	992	1 318	33
8.4.2 Obligasjoner og andre verdipapirer med fast avkastning	3 879	4 454	15	16 164	20 406	26			
8.4.3 Utlån og fordringer				1 546	1 521	-2			
8.4.4 Finansielle derivater									
8.4.5 Andre finansielle eiendeler	124	65	-48				647	771	19
Sum investeringer i investeringsvalgporteføljen	9 231	11 478	24	36 602	45 607	25	1 639	2 089	27
8a. Gjenforsikringsandel av forsikringsforpliktelse i investeringsvalgporteføljen ²⁸⁾									
Sum eiendeler i kundeporteføljene	10 114	12 442	23	261 330	258 606	-1	2 156	2 708	26
SUM EIENDELER	10 377	12 760	23	283 543	282 218	-1	2 609	3 226	24

EGENKAPITAL OG FORPLIKTELSER									
9. Innskutt egenkapital	141	141	0	5 496	5 966	9	175	175	0
10. Oppjønt egenkapital	148	199	35	12 227	13 738	12	29	39	34
10.1 Risikoutjevningfond				1 032	1 583	53	16	26	65
11. Ansvarlig lånekapital mv.				1 333	1 462	10			
12. Forsikringsforpliktelser i livsforsikring - KF									
12.1 Premiereserve	19	26	42	208 299	193 030	-7	399	505	27
12.2 Tilleggsavsetninger	10	14	39	4 911	5 122	4	1	1	11
12.3 Kursreguleringsfond	20	23	19	1 708	3 903	129			
12.4 Erstatningsavsetning	659	709	8	2 644	2 735	3	266	347	30
12.5 Premiefond, innskuddsfond og pensjonistenes overskuddsfond	13	16	20	3 386	1 827	-46			
12.6 Andre tekniske avsetninger for skadeforsikringsvirksomheten	47	52	11	617	674	9	15	20	37
Ufordelte overskuddsmidler til forsikringskontraktene	2	14							
Sum forsikringsforpliktelser i livsforsikring - KF	770	855	11	221 564	207 291	-6	681	873	28
13. Forsikringsforpliktelser i livsforsikring - SI									
13.1 Premiereserve	9 139	11 385	25	36 063	45 008	25	1 639	2 089	27
13.2 Supplerende avsetninger				18	7	-58			
13.3 Tilleggsavsetninger									
13.4 Erstatningsavsetning									
13.5 Premiefond, innskuddsfond og pensjonistenes overskuddsfond	92	92	0	522	591	13			
Ufordelte overskuddsmidler til forsikringskontraktene									
Sum forsikringsforpliktelser i livsforsikring - SI	9 231	11 478	24	36 602	45 607	25	1 639	2 089	27
14. Avsetninger for forpliktelser	32	32	-1	935	883	-6	55	27	-50
15. Premiedepot fra gjenforsikringselskaper									
16. Forpliktelser	47	35	-24	5 053	6 962	38			
17. Påløpte kostnader og mottatte ikke opptjente inntekter	8	20	139	332	310	-7	30	23	-24
SUM EGENKAPITAL OG FORPLIKTELSER	10 377	12 760	23	283 543	282 218	-1	2 609	3 226	24

Noter: Se "Noter og kommentarer"

KF=Kontraktfastsatte forpliktelser

SI=Særskilt investeringsportefølje

Tabell 6

Balanse

31.03. Alle produkter	Gjensidige Pensjon			Handelsbanken Liv			KLP		
	2014	2015	%- endring	2014	2015	%- endring	2014	2015	%- endring
<i>Beløp i millioner kroner</i>									
EIENDELER									
EIENDELER I SELSKAPSPORTEFØLJEN									
2. Investeringer i selskapsporteføljen									
2.1 Bygninger og andre faste eiendommer							882	881	0
2.2 Datterforetak, tilknyttede foretak og felleskontrollerte foretak							3 835	4 226	10
2.3 Finansielle eiendeler som måles til amortisert kost							9 180	9 803	7
2.3.1 Investeringer som holdes til forfall							3 709	3 903	5
- Obligasjoner							3 709	3 903	5
2.3.2 Utlån og fordringer							5 472	5 900	8
2.4 Finansielle eiendeler som måles til virkelig verdi	235	294	25				5 597	9 033	61
2.4.1 Aksjer og andeler (inkl. aksjer og andeler målt til kost)	3	15	368				318	410	29
2.4.2 Obligasjoner og andre verdipapirer med fast avkastning	232	279	20				4 876	7 411	52
2.4.3 Utlån og fordringer							392	763	95
2.4.4 Finansielle derivater							10	449	999
2.4.5 Andre finansielle eiendeler							1	0	-95
2.5 Gjenforsikringsdepoter		3	----						
Sum investeringer i selskapsporteføljen	235	297	26				19 494	23 943	23
Annet - postene 1, 4, 5 og 6 (post 3 er opphevet)	306	351	15	265	159	-40	2 757	2 125	-23
Sum eiendeler i selskapsporteføljen	541	648	20	265	159	-40	22 250	26 068	17
EIENDELER I KUNDEPORTEFØLJENE									
7. Investeringer i kollektivporteføljen									
7.1 Bygninger og andre faste eiendommer									
7.2 Datterforetak, tilknyttede foretak og felleskontrollerte foretak							38 156	42 809	12
7.3 Finansielle eiendeler som måles til amortisert kost	3 277	3 011	-8				131 370	153 216	17
7.3.1 Investeringer som holdes til forfall	224	68	-70				27 322	27 327	0
- Obligasjoner	224	68	-70				27 322	27 327	0
7.3.2 Utlån og fordringer	3 053	2 943	-4				104 049	125 890	21
7.4 Finansielle eiendeler som måles til virkelig verdi	435	1 330	206				167 089	207 427	24
7.4.1 Aksjer og andeler (inkl. aksjer og andeler målt til kost)							54 944	80 457	46
7.4.2 Obligasjoner og andre verdipapirer med fast avkastning	280	1 240	342				98 537	111 620	13
7.4.3 Utlån og fordringer	15	10	-31				10 508	13 165	25
7.4.4 Finansielle derivater							983	1 072	9
7.4.5 Andre finansielle eiendeler	139	80	-43				2 117	1 114	-47
Sum investeringer i kollektivporteføljen	3 711	4 341	17				336 616	403 452	20
7a. Gjenforsikringsandel av forsikringsforpliktelse i kollektivporteføljen ²⁸⁾									
8. Investeringer i investeringsvalgporteføljen									
8.1 Bygninger og andre faste eiendommer									
8.2 Datterforetak, tilknyttede foretak og felleskontrollerte foretak							235	212	-10
8.3 Finansielle eiendeler som måles til amortisert kost							603	662	10
8.3.1 Investeringer som holdes til forfall							158	141	-11
- Obligasjoner							158	141	-11
8.3.2 Utlån og fordringer							445	521	17
8.4 Finansielle eiendeler som måles til virkelig verdi	10 905	13 975	28				972	1 105	14
8.4.1 Aksjer og andeler (inkl. aksjer og andeler målt til kost)	9 230	12 651	37				337	447	33
8.4.2 Obligasjoner og andre verdipapirer med fast avkastning	1 609	1 296	-19				562	596	6
8.4.3 Utlån og fordringer	42	36	-14				63	53	-16
8.4.4 Finansielle derivater							2	5	167
8.4.5 Andre finansielle eiendeler	23	-8	-134				8	4	-47
Sum investeringer i investeringsvalgporteføljen	10 905	13 975	28				1 809	1 978	9
8a. Gjenforsikringsandel av forsikringsforpliktelse i investeringsvalgporteføljen ²⁸⁾									
Sum eiendeler i kundeporteføljene	14 616	18 317	25				338 425	405 430	20
SUM EIENDELER	15 157	18 965	25	265	159	-40	360 675	431 498	20

EGENKAPITAL OG FORPLIKTELSER									
9. Innskutt egenkapital	120	120	0	5	5	0	7 717	9 179	19
10. Oppjent egenkapital	384	410	7	105	36	-66	7 748	8 862	14
10.1 Risikoutjevningfond	3	5	86				170	528	211
11. Ansvarlig lånekapital mv.							4 100	4 764	16
12. Forsikringsforpliktelser i livsforsikring - KF									
12.1 Premiereserve	3 109	3 503	13	25	25	0	298 855	343 568	15
12.2 Tilleggsavsetninger	70	93	32				12 412	17 013	37
12.3 Kursreguleringsfond	1	0	-69				12 175	24 104	98
12.4 Erstatningsavsetning	477	702	47	112	73	-35	227	185	-18
12.5 Premiefond, innskuddsfond og pensjonistenes overskuddsfond		1	----				8 974	10 083	12
12.6 Andre tekniske avsetninger for skadeforsikringsvirksomheten									
Ufordelte overskuddsmidler til forsikringskontraktene	8	25	205				696	1 380	98
Sum forsikringsforpliktelser i livsforsikring - KF	3 666	4 324	18	137	98	-28	333 339	396 334	19
13. Forsikringsforpliktelser i livsforsikring - SI									
13.1 Premiereserve	10 657	13 691	29				1 620	1 665	3
13.2 Supplerende avsetninger									
13.3 Tilleggsavsetninger							83	91	10
13.4 Erstatningsavsetning									
13.5 Premiefond, innskuddsfond og pensjonistenes overskuddsfond	247	284	15				130	192	47
Ufordelte overskuddsmidler til forsikringskontraktene							7	33	346
Sum forsikringsforpliktelser i livsforsikring - SI	10 905	13 975	28				1 841	1 980	8
14. Avsetninger for forpliktelser	13	4	-69	2	5	227	425	503	18
15. Premiedepot fra gjenforsikringselskaper									
16. Forpliktelser	64	117	84	15	14	-5	5 439	9 791	80
17. Påløpte kostnader og mottatte ikke opptjente inntekter	6	15	149	2	1	-29	66	84	28
SUM EGENKAPITAL OG FORPLIKTELSER	15 157	18 965	25	265	159	-40	360 675	431 498	20

Noter: Se "Noter og kommentarer"

KF=Kontraktfastsatte forpliktelser

SI=Særskilt investeringsportefølje

Tabell 6

Balanse

31.03. Alle produkter	KLP			Nordea Liv			Oslo		
	Bedriftspensjon AS			Pensjonsforsikring			Pensjonsforsikring		
	2014	2015	%- endring	2014	2015	%- endring	2014	2015	%- endring
<i>Beløp i millioner kroner</i>									
EIENDELER									
EIENDELER I SELSKAPSPORTEFØLJEN									
2. Investeringer i selskapsporteføljen									
2.1 Bygninger og andre faste eiendommer									
2.2 Datterforetak, tilknyttede foretak og felleskontrollerte foretak							728	631	-13
2.3 Finansielle eiendeler som måles til amortisert kost							3 682	3 559	-3
2.3.1 Investeringer som holdes til forfall							835	436	-48
- Obligasjoner									
2.3.2 Utlån og fordringer							2 847	3 123	10
2.4 Finansielle eiendeler som måles til virkelig verdi	80	117	47	4 511	5 395	20	2 063	1 935	-6
2.4.1 Aksjer og andeler (inkl. aksjer og andeler målt til kost)	4	5	31	6	7	17	68	108	59
2.4.2 Obligasjoner og andre verdipapirer med fast avkastning	67	109	62	4 504	5 387	20	1 998	1 839	-8
2.4.3 Utlån og fordringer	2	3	81	1	1	0			
2.4.4 Finansielle derivater							-3	-12	300
2.4.5 Andre finansielle eiendeler	7	0	-100						
2.5 Gjenforsikringsdepoter									
Sum investeringer i selskapsporteføljen	80	117	47	4 511	5 395	20	6 473	6 125	-5
Annet - postene 1, 4, 5 og 6 (post 3 er opphevet)		24	----	380	307	-19	200	847	324
Sum eiendeler i selskapsporteføljen	103	141	37	4 890	5 701	17	6 673	6 972	5
EIENDELER I KUNDEPORTEFØLJENE									
7. Investeringer i kollektivporteføljen									
7.1 Bygninger og andre faste eiendommer							92	109	19
7.2 Datterforetak, tilknyttede foretak og felleskontrollerte foretak	119	155	31	8 367	7 653	-9	7 637	9 573	25
7.3 Finansielle eiendeler som måles til amortisert kost	579	639	10	17 534	16 753	-5	16 507	17 500	6
7.3.1 Investeringer som holdes til forfall	128	160	25	3 944	2 654	-33	4 942	4 169	-16
- Obligasjoner				3 944	2 654	-33			
7.3.2 Utlån og fordringer	451	479	6	13 590	14 099	4	11 565	13 331	15
7.4 Finansielle eiendeler som måles til virkelig verdi	556	616	11	20 932	23 178	11	34 151	41 978	23
7.4.1 Aksjer og andeler (inkl. aksjer og andeler målt til kost)	124	144	17	4 747	5 396	14	15 867	21 710	37
7.4.2 Obligasjoner og andre verdipapirer med fast avkastning	393	425	8	16 004	17 445	9	16 215	17 823	10
7.4.3 Utlån og fordringer	40	47	18				50	165	230
7.4.4 Finansielle derivater				52	178	242	414	-139	-134
7.4.5 Andre finansielle eiendeler				130	160	23	1 605	2 419	51
Sum investeringer i kollektivporteføljen	1 253	1 410	13	46 834	47 584	2	58 387	69 160	19
7a. Gjenforsikringsandel av forsikringsforpliktelse i kollektivporteføljen ²⁸⁾				64	75	17			
8. Investeringer i investeringsvalgporteføljen									
8.1 Bygninger og andre faste eiendommer									
8.2 Datterforetak, tilknyttede foretak og felleskontrollerte foretak									
8.3 Finansielle eiendeler som måles til amortisert kost									
8.3.1 Investeringer som holdes til forfall									
- Obligasjoner									
8.3.2 Utlån og fordringer									
8.4 Finansielle eiendeler som måles til virkelig verdi	664	947	43	25 448	34 892	37			
8.4.1 Aksjer og andeler (inkl. aksjer og andeler målt til kost)	655	939	43	25 054	34 440	38			
8.4.2 Obligasjoner og andre verdipapirer med fast avkastning	9	7	-23						
8.4.3 Utlån og fordringer									
8.4.4 Finansielle derivater									
8.4.5 Andre finansielle eiendeler				394	452	15			
Sum investeringer i investeringsvalgporteføljen	664	947	43	25 448	34 892	37			
8a. Gjenforsikringsandel av forsikringsforpliktelse i investeringsvalgporteføljen ²⁸⁾									
Sum eiendeler i kundeporteføljene	1 917	2 356	23	72 346	82 551	14	58 387	69 160	19
SUM EIENDELER	2 021	2 498	24	77 236	88 252	14	65 060	76 132	17

EGENKAPITAL OG FORPLIKTELSER									
9. Innskutt egenkapital	220	270	23	1 127	1 127	0	1 430	1 430	0
10. Oppjønt egenkapital	-122	-149	21	3 338	3 762	13	3 640	3 695	2
10.1 Risikoutjevningfond				158	182	15			
11. Ansvarlig lånekapital mv.				830	830	0	1 240	1 240	0
12. Forsikringsforpliktelser i livsforsikring - KF									
12.1 Premiereserve	1 133	1 243	10	41 716	43 443	4	49 173	53 435	9
12.2 Tilleggsavsetninger	29	30	5	923	1 104	20	1 617	2 017	25
12.3 Kursreguleringsfond	39	66	68	1 282	1 566	22	5 946	9 957	68
12.4 Erstatningsavsetning	20	26	31	449	452	1		728	----
12.5 Premiefond, innskuddsfond og pensjonistenes overskuddsfond	15	14	-7	787	456	-42	664	1 595	140
12.6 Andre tekniske avsetninger for skadeforsikringsvirksomheten		5	----	43	44	2	778	714	-8
Ufordelte overskuddsmidler til forsikringskontraktene								386	----
Sum forsikringsforpliktelser i livsforsikring - KF	1 235	1 384	12	45 200	47 065	4	58 178	68 832	18
13. Forsikringsforpliktelser i livsforsikring - SI									
13.1 Premiereserve	656	938	43	25 443	34 882	37			
13.2 Supplerende avsetninger				5	10	100			
13.3 Tilleggsavsetninger									
13.4 Erstatningsavsetning									
13.5 Premiefond, innskuddsfond og pensjonistenes overskuddsfond	8	9	17						
Ufordelte overskuddsmidler til forsikringskontraktene									
Sum forsikringsforpliktelser i livsforsikring - SI	664	947	43	25 448	34 892	37			
14. Avsetninger for forpliktelser	4	6	34	240	338	41	164	490	199
15. Premiedepot fra gjenforsikringselskaper									
16. Forpliktelser	12	31	148	1 010	187	-82	334	225	-33
17. Påløpte kostnader og mottatte ikke opptjente inntekter	6	9	49	43	51	20	74	220	197
SUM EGENKAPITAL OG FORPLIKTELSER	2 021	2 498	24	77 236	88 252	14	65 060	76 132	17

Noter: Se "Noter og kommentarer"

KF=Kontraktfastsatte forpliktelser

SI=Særskilt investeringsportefølje

Tabell 6

Balanse

31.03. Alle produkter	SHB Liv			Silver Pensjonsforsikring AS			SpareBank 1		
	2014	2015	% endring	2014	2015	% endring	2014	2015	% endring
EIENDELER									
EIENDELER I SELSKAPSPORTEFØLJEN									
2. Investeringer i selskapsporteføljen									
2.1 Bygninger og andre faste eiendommer							0	0	6
2.2 Datterforetak, tilknyttede foretak og felleskontrollerte foretak							683	732	7
2.3 Finansielle eiendeler som måles til amortisert kost							553	757	37
2.3.1 Investeringer som holdes til forfall							275	274	0
- Obligasjoner							267	267	0
2.3.2 Utlån og fordringer							278	483	74
2.4 Finansielle eiendeler som måles til virkelig verdi				386	422	9	2 521	2 777	10
2.4.1 Aksjer og andeler (inkl. aksjer og andeler målt til kost)				116	131	13	1	1	2
2.4.2 Obligasjoner og andre verdipapirer med fast avkastning				271	291	7	2 502	2 825	13
2.4.3 Utlån og fordringer				0	0	-605			
2.4.4 Finansielle derivater									
2.4.5 Andre finansielle eiendeler							18	-49	-370
2.5 Gjenforsikringsdepoter				4	2	-54			
Sum investeringer i selskapsporteføljen				390	423	9	3 757	4 266	14
Annet - postene 1, 4, 5 og 6 (post 3 er opphevet)	22	20	-11	0	14	999	469	463	-1
Sum eiendeler i selskapsporteføljen	22	20	-11	390	438	12	4 226	4 729	12
EIENDELER I KUNDEPORTEFØLJENE									
7. Investeringer i kollektivporteføljen									
7.1 Bygninger og andre faste eiendommer							1	1	-1
7.2 Datterforetak, tilknyttede foretak og felleskontrollerte foretak							3 443	3 435	0
7.3 Finansielle eiendeler som måles til amortisert kost				2 619	2 316	-12	4 989	6 044	21
7.3.1 Investeringer som holdes til forfall							2 936	2 827	-4
- Obligasjoner							2 164	1 612	-26
7.3.2 Utlån og fordringer				2 619	2 316	-12	2 054	3 217	57
7.4 Finansielle eiendeler som måles til virkelig verdi				5 510	6 260	14	9 962	10 313	4
7.4.1 Aksjer og andeler (inkl. aksjer og andeler målt til kost)				1 521	2 021	33	2 243	2 635	18
7.4.2 Obligasjoner og andre verdipapirer med fast avkastning				3 918	4 205	7	7 687	7 443	-3
7.4.3 Utlån og fordringer				5	7	37			
7.4.4 Finansielle derivater							24	4	-84
7.4.5 Andre finansielle eiendeler				67	27	-59	8	230	999
Sum investeringer i kollektivporteføljen				8 129	8 575	6	18 395	19 792	8
7a. Gjenforsikringsandel av forsikringsforpliktelse i kollektivporteføljen ²⁸⁾				21	26	22	261	330	26
8. Investeringer i investeringsvalgporteføljen									
8.1 Bygninger og andre faste eiendommer									
8.2 Datterforetak, tilknyttede foretak og felleskontrollerte foretak									
8.3 Finansielle eiendeler som måles til amortisert kost									
8.3.1 Investeringer som holdes til forfall									
- Obligasjoner									
8.3.2 Utlån og fordringer									
8.4 Finansielle eiendeler som måles til virkelig verdi	1 324	1 524	15	523	609	17	10 876	14 281	31
8.4.1 Aksjer og andeler (inkl. aksjer og andeler målt til kost)	1 324	1 524	15	211	277	31	5 860	8 072	38
8.4.2 Obligasjoner og andre verdipapirer med fast avkastning				286	304	6	4 969	6 166	24
8.4.3 Utlån og fordringer									
8.4.4 Finansielle derivater									
8.4.5 Andre finansielle eiendeler				26	28	8	47	42	-9
Sum investeringer i investeringsvalgporteføljen	1 324	1 524	15	523	609	17	10 876	14 281	31
8a. Gjenforsikringsandel av forsikringsforpliktelse i investeringsvalgporteføljen ²⁸⁾				1	1	15			
Sum eiendeler i kundeporteføljene	1 324	1 524	15	8 674	9 211	6	29 532	34 403	17
SUM EIENDELER	1 346	1 544	15	9 064	9 649	6	33 758	39 132	16

EGENKAPITAL OG FORPLIKTELSER									
9. Innskutt egenkapital	49	49	0	433	431	-1	2 073	2 073	0
10. Oppjent egenkapital	-33	-30	-7	-4	6	-237	912	1 207	32
10.1 Risikoutjevningfond							46	62	34
11. Ansvarlig lånekapital mv.							200	200	0
12. Forsikringsforpliktelser i livsforsikring - KF									
12.1 Premiereserve				7 396	7 654	4	14 482	14 710	2
12.2 Tilleggsavsetninger				107	112	5	432	659	52
12.3 Kursreguleringsfond				373	541	45	1 052	1 629	55
12.4 Erstatningsavsetning				226	270	19	2 038	2 268	11
12.5 Premiefond, innskuddsfond og pensjonistenes overskuddsfond							392	388	-1
12.6 Andre tekniske avsetninger for skadeforsikringsvirksomheten							55	61	12
Ufordelte overskuddsmidler til forsikringskontraktene							68	112	64
Sum forsikringsforpliktelser i livsforsikring - KF				8 102	8 577	6	18 519	19 827	7
13. Forsikringsforpliktelser i livsforsikring - SI									
13.1 Premiereserve	1 324	1 524	15	500	596	19	10 609	13 956	32
13.2 Supplerende avsetninger									
13.3 Tilleggsavsetninger									
13.4 Erstatningsavsetning							129	167	30
13.5 Premiefond, innskuddsfond og pensjonistenes overskuddsfond							267	324	22
Ufordelte overskuddsmidler til forsikringskontraktene									
Sum forsikringsforpliktelser i livsforsikring - SI	1 324	1 524	15	500	596	19	11 005	14 447	31
14. Avsetninger for forpliktelser				10	14	38	435	538	24
15. Premiedepot fra gjenforsikringselskaper				4	2	-54	162	204	26
16. Forpliktelser	6	2	-72	15	18	22	320	479	50
17. Påløpte kostnader og mottatte ikke opptjente inntekter				4	5	25	132	157	19
SUM EGENKAPITAL OG FORPLIKTELSER	1 346	1 544	15	9 064	9 649	6	33 758	39 132	16

Noter: Se "Noter og kommentarer"

KF=Kontraktfastsatte forpliktelser

SI=Særskilt investeringsportefølje

Tabell 6
Balanse

31.03. Alle produkter	Storebrand Livsforsikring			Totalt norske livselskaper			Totalt alle livselskaper		
	2014	2015	%- endring	2014	2015	%- endring	2014	2015	%- endring
<i>Belop i millioner kroner</i>									
EIENDELER									
EIENDELER I SELSKAPSPORTEFØLJEN									
2. Investeringer i selskapsporteføljen									
2.1 Bygninger og andre faste eiendommer				882	881	0	882	881	0
2.2 Datterforetak, tilknyttede foretak og felleskontrollerte foretak	16 708	16 864	1	23 065	23 691	3	23 065	23 691	3
2.3 Finansielle eiendeler som måles til amortisert kost	1 877	1 799	-4	16 699	17 537	5	16 699	17 537	5
2.3.1 Investeringer som holdes til forfall	348		-100	6 574	6 232	-5	6 574	6 232	-5
- Obligasjoner	348		-100	5 730	5 771	1	5 730	5 771	1
2.3.2 Utlån og fordringer	1 529	1 799	18	10 126	11 304	12	10 126	11 304	12
2.4 Finansielle eiendeler som måles til virkelig verdi	10 649	10 906	2	44 118	50 163	14	44 118	50 163	14
2.4.1 Aksjer og andeler (inkl. aksjer og andeler målt til kost)	53	62	17	1 489	1 739	17	1 489	1 739	17
2.4.2 Obligasjoner og andre verdipapirer med fast avkastning	9 720	9 512	-2	40 731	45 958	13	40 731	45 958	13
2.4.3 Utlån og fordringer				398	800	101	398	800	101
2.4.4 Finansielle derivater	731	880	20	738	1 347	83	738	1 347	83
2.4.5 Andre finansielle eiendeler	145	452	213	762	319	-58	762	319	-58
2.5 Gjensikringsdepoter				4	5	20	4	5	20
Sum investeringer i selskapsporteføljen	29 234	29 568	1	84 768	92 277	9	84 768	92 277	9
Annet - postene 1, 4, 5 og 6 (post 3 er opphevet)	4 366	2 214	-49	10 812	8 650	-20	11 099	8 829	-21
Sum eiendeler i selskapsporteføljen	33 600	31 782	-5	95 603	100 927	6	95 890	101 106	5
EIENDELER I KUNDEPORTEFØLJENE									
7. Investeringer i kollektivporteføljen									
7.1 Bygninger og andre faste eiendommer				112	126	13	112	126	13
7.2 Datterforetak, tilknyttede foretak og felleskontrollerte foretak	20 876	20 395	-2	113 945	119 474	5	113 945	119 474	5
7.3 Finansielle eiendeler som måles til amortisert kost	84 497	80 252	-5	351 104	366 710	4	351 104	366 710	4
7.3.1 Investeringer som holdes til forfall	14 836	15 186	2	144 063	138 525	-4	144 063	138 525	-4
- Obligasjoner	14 836	61 667	316	138 222	179 383	30	138 222	179 383	30
7.3.2 Utlån og fordringer	69 661	65 067	-7	207 041	228 184	10	207 041	228 184	10
7.4 Finansielle eiendeler som måles til virkelig verdi	77 471	81 127	5	416 942	464 184	11	416 942	464 184	11
7.4.1 Aksjer og andeler (inkl. aksjer og andeler målt til kost)	20 020	16 560	-17	112 714	140 003	24	112 714	140 003	24
7.4.2 Obligasjoner og andre verdipapirer med fast avkastning	55 161	61 778	12	277 826	295 422	6	277 826	295 422	6
7.4.3 Utlån og fordringer				16 624	19 525	17	16 624	19 525	17
7.4.4 Finansielle derivater	406	298	-27	2 621	2 045	-22	2 621	2 045	-22
7.4.5 Andre finansielle eiendeler	1 884	2 491	32	7 156	7 189	1	7 156	7 189	1
Sum investeringer i kollektivporteføljen	182 844	181 775	-1	882 102	950 494	8	882 102	950 494	8
7a. Gjensikringsandel av forsikringsforpliktelse i kollektivporteføljen ²⁸⁾				539	610	13	539	610	13
8. Investeringer i investeringsvalgporteføljen									
8.1 Bygninger og andre faste eiendommer				0	0	----	0	0	----
8.2 Datterforetak, tilknyttede foretak og felleskontrollerte foretak	1 028	1 903	85	1 263	2 115	68	1 263	2 115	68
8.3 Finansielle eiendeler som måles til amortisert kost				603	662	10	603	662	10
8.3.1 Investeringer som holdes til forfall				158	141	-11	158	141	-11
- Obligasjoner				158	141	-11	158	141	-11
8.3.2 Utlån og fordringer				445	521	17	445	521	17
8.4 Finansielle eiendeler som måles til virkelig verdi	33 840	45 163	34	130 700	170 144	30	132 024	171 667	30
8.4.1 Aksjer og andeler (inkl. aksjer og andeler målt til kost)	18 612	27 065	45	85 072	115 846	36	86 396	117 370	36
8.4.2 Obligasjoner og andre verdipapirer med fast avkastning	14 988	17 807	19	42 466	51 038	20	42 466	51 038	20
8.4.3 Utlån og fordringer				1 651	1 610	-3	1 651	1 610	-3
8.4.4 Finansielle derivater	123	52	-58	125	57	-54	125	57	-54
8.4.5 Andre finansielle eiendeler	117	238	103	1 386	1 592	15	1 386	1 592	15
Sum investeringer i investeringsvalgporteføljen	34 869	47 066	35	132 566	172 920	30	133 890	174 444	30
8a. Gjensikringsandel av forsikringsforpliktelse i investeringsvalgporteføljen ²⁸⁾				1	1	15	1	1	15
Sum eiendeler i kundeporteføljene	217 712	228 840	5	1 015 208	1 124 025	11	1 016 532	1 125 549	11
SUM EIENDELER	251 312	260 623	4	1 110 811	1 224 952	10	1 112 422	1 226 654	10

EGENKAPITAL OG FORPLIKTELSER									
9. Innskutt egenkapital	13 251	13 251	0	32 183	34 163	6	32 237	34 217	6
10. Oppjent egenkapital	7 182	7 852	9	35 482	39 621	12	35 555	39 626	12
10.1 Risikoutjevningfond	839	836	-1	2 264	3 221	42	2 264	3 221	42
11. Ansvarlig lånekapital mv.	7 849	7 302	-7	15 552	15 798	2	15 552	15 798	2
12. Forsikringsforpliktelser i livsforsikring - KF									
12.1 Premiereserve	168 058	163 160	-3	792 639	824 276	4	792 664	824 301	4
12.2 Tilleggsavsetninger	4 443	5 048	14	24 956	31 214	25	24 956	31 214	25
12.3 Kursreguleringsfond	2 793	5 856	110	25 388	47 646	88	25 388	47 646	88
12.4 Erstatningsavsetning	763	1 028	35	7 770	9 451	22	7 882	9 524	21
12.5 Premiefond, innskuddsfond og pensjonistenes overskuddsfond	3 447	2 565	-26	17 677	16 945	-4	17 677	16 945	-4
12.6 Andre tekniske avsetninger for skadeforsikringsvirksomheten	1 837	846	-54	3 391	2 416	-29	3 391	2 416	-29
Ufordelte overskuddsmidler til forsikringskontraktene	822	1 101	34	1 596	3 017	89	1 596	3 017	89
Sum forsikringsforpliktelser i livsforsikring - KF	182 162	179 603	-1	873 418	934 965	7	873 555	935 063	7
13. Forsikringsforpliktelser i livsforsikring - SI									
13.1 Premiereserve	35 278	46 785	33	131 605	170 995	30	132 929	172 518	30
13.2 Supplerende avsetninger				23	17	-23	23	17	-23
13.3 Tilleggsavsetninger				83	91	10	83	91	10
13.4 Erstatningsavsetning	1	1	0	129	168	30	129	168	30
13.5 Premiefond, innskuddsfond og pensjonistenes overskuddsfond				1 266	1 493	18	1 266	1 493	18
Ufordelte overskuddsmidler til forsikringskontraktene				7	33	346	7	33	346
Sum forsikringsforpliktelser i livsforsikring - SI	35 279	46 786	33	133 113	172 796	30	134 437	174 320	30
14. Avsetninger for forpliktelser	1 800	1 695	-6	4 114	4 531	10	4 115	4 536	10
15. Premiedepot fra gjenforsikringselskaper				166	206	24	166	206	24
16. Forpliktelser	3 606	3 927	9	15 899	21 771	37	15 920	21 787	37
17. Påløpte kostnader og mottatte ikke opptjente inntekter	183	207	13	884	1 101	25	886	1 102	24
SUM EGENKAPITAL OG FORPLIKTELSER	251 312	260 623	4	1 110 811	1 224 952	10	1 112 422	1 226 654	10

Noter: Se "Noter og kommentarer"

KF=Kontraktfastsatte forpliktelser

SI=Særskilt investeringsportefølje

Tabell 8

Diverse nøkkeltall

31.03.	Danica			DNB			Frende		
	Pensjonsforsikring			Livsforsikring			Livsforsikring		
	2014	2015	%- endring	2014	2015	%- endring	2014	2015	%- endring
<i>Beløp i millioner kroner</i>									
Kapitaldekning ¹³⁾ (%)	17,06	15,57		18,93	21,67		14,76	12,00	
Avkastningstall (%)									
Kapitalavkastning I hittil i år ¹⁴⁾	0,54	0,55		1,66	0,86				
Kapitalavkastning II hittil i år ¹⁵⁾	1,61	1,14		1,18	1,31				
Solidentetskapital ¹⁷⁾ (%)	3,25	2,63	-19	16,00	21,28	33			
Kursreguleringsfond ¹⁸⁾	20	23	19	1 708	3 903	129			
Mer/mindre-verdier ²⁰⁾									

Noter: Se "Noter og kommentarer"

Tabell 8

Diverse nøkkeltall

31.03.	Gjensidige Pensjon			KLP			KLP Bedriftspensjon AS		
	2014	2015	% - endring	2014	2015	% - endring	2014	2015	% - endring
Kapitaldekning ¹³⁾ (%)	11,73	9,97		10,10	9,47		12,90	14,50	
Avkastningstall (%)									
Kapitalavkastning I hittil i år ¹⁴⁾	1,07	1,22		0,90	1,02		1,00	1,30	
Kapitalavkastning II hittil i år ¹⁵⁾	1,11	1,33		1,40	2,15		1,20	2,00	
Soliditetskapital ¹⁷⁾ (%)	21,79	22,97	5	16,60	22,65	36	16,90	22,80	35
Kursreguleringsfond ¹⁸⁾	1	0	-69	12 175	24 104	98	39	65	67
Mer/mindre-verdier ²⁰⁾				519	1 061	104	32	76	138

Noter: Se "Noter og kommentarer"

Tabell 8

Diverse nøkkeltall

31.03.				Oslo			Silver		
	Nordea Liv			Pensjonsforsikring			Pensjonsforsikring AS		
<i>Beløp i millioner kroner</i>	2014	2015	%- endring	2014	2015	%- endring	2014	2015	%- endring
Kapitaldekning ¹³⁾ (%)	15,20	15,00		17,00	14,40		12,42	9,99	
Avkastningstall (%)									
Kapitalavkastning I hittil i år ¹⁴⁾	0,80	0,10		0,65	-0,32		1,40	2,05	
Kapitalavkastning II hittil i år ¹⁵⁾	1,20	1,30		1,70	3,21		1,27	1,00	
Soliditetskapital ¹⁷⁾ (%)	20,40	24,20	19	30,30	36,46	20			
Kursreguleringsfond ¹⁸⁾	1 282	1 566	22	5 945	9 957	68	373	541	45
Mer/mindre-verdier ²⁰⁾	1 214	2 622	116	934	1 868	100			

Noter: Se "Noter og kommentarer"

Tabell 8

Diverse nøkkeltall

31.03.				Storebrand			Totalt		
	SpareBank 1			Livsforsikring			norske livselskaper		
	2014	2015	%- endring	2014	2015	%- endring	2014	2015	%- endring
<i>Beløp i millioner kroner</i>									
Kapitaldekning ¹³⁾ (%)	19,65	20,72		24,71	25,59				
Avkastningstall (%)									
Kapitalavkastning I hittil i år ¹⁴⁾	1,36	1,28		1,92	1,44				
Kapitalavkastning II hittil i år ¹⁵⁾	1,73	1,87		1,32	1,42				
Soliditetskapital ¹⁷⁾ (%)	27,28	35,36	30	21,70	26,40	22			
Kursreguleringsfond ¹⁸⁾	1 052	1 629	55	2 793	5 856	110	25 387	47 645	88
Mer/mindre-verdier ²⁰⁾	314	719	129	6 698	12 836	92	9 711	19 182	98

Noter: Se "Noter og kommentarer"

4. NOTER OG KOMMENTARER

Selskaper som inngår i statistikken

Statistikken viser tall for medlemselskaper i Finans Norge som selger livprodukter.

Produkter uten investeringsvalg:

ACE European Group (utenlandsk skadeselskap, filial)
Danica Pensjonsforsikring
DNB Livsforsikring ASA
Eika Forsikring AS (skadeselskap - tidligere Terra)
Frende Livsforsikring
Frende Skadeforsikring (skadeselskap)
Gjensidige Forsikring (skadeselskap)
Gjensidige Pensjonsforsikring
Handelsbanken Liv (utenlandsk, filial)
If Skadeforsikring NUF (skadeselskap)
KLP
KLP Bedriftspensjon AS
KLP Skadeforsikring AS
Landbruksforsikring (skadeselskap)
Livsforsikringselskapet Nordea Liv Norge
NEMI Forsikring (skadeselskap)
Oslo Pensjonsforsikring
Silver Pensjonsforsikring AS
SpareBank 1
Storebrand Livsforsikring
Telenor Forsikring (skadeselskap)
Tryg Forsikring (skadeselskap)

Produkter med investeringsvalg:

Danica Pensjonsforsikring
DNB Livsforsikring ASA
Frende Livsforsikring
Gjensidige Pensjonsforsikring
KLP
KLP Bedriftspensjon AS
Livsforsikringselskapet Nordea Liv Norge
SHB Liv (utenlandsk, filial)
Silver Pensjonsforsikring AS
SpareBank 1
Storebrand Livsforsikring

Utenlandske filialer:

Disse har ikke samme krav til regnskapsføring som norske livselskaper, og rapporterer derfor kun utvalgte poster.

I figurer og tabeller har enkelte selskap "forkortede" navn.

Noter til tabellene

- 1) Brutto forfalt premie tilsvarende post 1.1 i resultatregnskapet, jf. forskrift til årsregnskap for forsikringselskaper.
- 2) Brutto risikopremie rapporteres for produkter både med og uten sparing. Risikopremie for tilknyttede deknings, som kritisk sykdom, ulykke m.m. skal ikke tas med. For Brutto risikopremie for individuell uførepensjon, se note 29).
- 3) Gruppeliv bedrift tilsvarende tjenestegruppeliv.
- 4) Gruppeliv privat består av foreningsgruppeliv, gjeldsgruppeliv og annet.
- 5) Engangsbetalt alderspensjon er innskuddsbasert pensjon med dødelighetsarv.

- 6) Innskuddspensjon er innskuddsbasert pensjon uten dødelighetsarv.
- 7) LOF/LOI betyr lov om foretakspensjon og lov om innskuddspensjon.
- 8) Nytegnede premie oppgis brutto, inkl. omkostninger. Tall som rapporteres må være faktisk regnskapsførte (på tilsvarende måte som brutto forfalt premie). Nytegnede premie er registrert totalpremie på årsbasis (eventuelt registrert engangsinnbetaling og/eller avtalt årlig innbetaling for konto-, fonds- eller kapitaliseringsprodukter) og gjelder:
 - helt nye forsikringskontrakter i selskapet (ikke tilflytting)
 - endringer i registrert totalpremie på årsbasis for eksisterende kontrakter, når endringen skyldes kontraktsmessige forandringer som innebærer reell nytegning, eller at nye grupper forsikrede kommer med
 - at nye medlemmer meldes inn i gruppeordninger og kollektive pensjonsordninger med frivillig tilslutningDet gjøres fradrag i nytegnede premie tilsvarende registrert nytegnede premie i tidligere statistikk for kontrakter der første premie likevel ikke ble betalt, og det ikke tidligere er foretatt slikt fradrag.
- 9) Forsikringsforpliktelse i livsforsikring tilsvarende post 12 i balansen, ekskl. post 12.3 Kursreguleringsfond for produkter uten investeringsvalg og post 13 i balansen for produkter med investeringsvalg. Gjensidige forsikringsandel skal ikke tas hensyn til i markedsdelen.
- 10) Overførte reserver fra andre tilsvarende post 1.3 i resultatregnskapet samt overførte tilleggsavsetninger som tilsvarende post 6.6 i resultatregnskapet.
- 11) Flytting av en gruppeordning fra andre eller til andre måles i brutto årlig premie (ikke brutto forfalt premie).
- 12) Overførte reserver til andre tilsvarende post 5.3 i resultatregnskapet.
- 13) Kapitaldekning i henhold til forskrift om minstekrav til kapitaldekning § 4 (FOR 2006-12-22 nr 1616).
- 14) Kapitalavkastning I i henhold til forskrift om beregning av kapitalavkastning (FOR 2009-05-26 nr 575) § 3 vedrørende bokført avkastning, og beregnes kun for kollektivporteføljen.
- 15) Kapitalavkastning II beregnes som kapitalavkastning I, men inklusiv endring i merverdier på finansielle eiendeler målt til virkelig verdi, dvs forskriftens § 3 vedrørende verdjustert avkastning.
- 16) Herav fripoliser, herav pensjonskapitalbevis og herav pensjonsbevis omfatter også fortsettelsesforsikringer. Herav-postene er uttrekk fra hovedposten Privat kollektiv pensjon, uansett om det er Innenfor LOF/LOI eller Utenfor LOF/LOI - Livrenter.
- 17) Soliditetskapital tilsvarende egenkapital (inkludert resultat), ansvarlig lån, kursreguleringsfond, tilleggsavsetninger, kundenes resultat og over-/underverdier på investeringer til amortisert kost. Soliditetskapital regnes i prosent av forsikringsmessige avsetninger med garanti (inkludert investeringsvalg med garanti) forskrift om solvensmargin, livsforsikring (FOR-1995-05-19-481).
- 18) Kursreguleringsfond på eiendeler som omfattes av stresstesten til Finanstilsynet.
- 19) Livrenter, IPA og IPS er individuelle pensjonsspareavtaler etter skattereglene (kun i årsstatistikken / 4.kvartal).

- 20) Mer/mindre-verdier for selskapsporteføljen.
- 21) I resultatanalysen oppstår avkastningsresultat kun for produkter med garanti.
- 22) I resultatanalysen omfatter punktet alt som følger modifisert overskuddsmodell.
- 23) I resultatanalyse for Gruppeliv fylles "Herav til selskap" ut for ordninger som har overskuddsdeling.
- 24) Etter forskrift om årsregnskap inngår foreningskollektiv i hovedbransjen privat kollektiv pensjon, § 5-29 a.
- 25) Med kommunal kollektiv pensjon menes kollektive pensjonsordninger som definert i lov om forsikringsvirksomhet § 10-1 og § 10-2.
- 26) Utgå
- 27) Etter ny forsikringsvirksomhetslov er overskuddsfond for gruppeliv ikke lenger hjemlet og linjen er fjernet i statistikken fom. 31.12.2008. Noen selskap har likevel fortsatt overskuddsfond for gruppeliv samt uavløpt premie, og rapporterte dette under post 12.1 Premiereserve brutto, post 12.4 Erstatningsavsetning eller post 12.6 Andre tekniske avsetninger for skadeforsikringsvirksomheten. Linjer for gruppeliv er tatt inn igjen i statistikken per 31.12.2009.
- 28) Gjenforsikringsandel av forsikringsforpliktelser i kollektivporteføljen og investeringsvalgporteføljen er innført i kundeporteføljen fom. 4. kvartal 2009 etter endring av 18.12.2009 i Forskrift om årsregnskap for forsikringsselskap.
- 29) Risikopremie for individuell uførepensjon blir i noen selskap regnskapsført under Individuell kapital, mens den for de fleste regnskapsføres under Individuell pensjon. Brutto risikopremie for uførepensjon er derfor ikke lagt som en heravpost under verken Individuell kapital eller Individuell pensjon, men gjelder som en heravpost samlet for disse.
- 30) Gjelder ikke ordninger etter Lov om tjenestepensjon.

Kommentarer til dataene

Generelle kommentarer

Når det nedenfor står "Endring i 2013-tall", menes endringer i forhold til 4. kvartal 2013.

For Brutto forfalt premie kan regnskapstallene (Tabell 4) være høyere enn markedstallene (Tabell 2a) fordi de kan inneholde tall for skadeforsikring og utenlandsk virksomhet.

For Overførte reserver til/fra andre i Tabell 3a inngår ikke overførte reserver som gjelder Gruppeliv. Disse vil imidlertid inngå i Tabell 4.

Gjensidige Pensjonsforsikring

2014-tall:

Mer/mindre-verdier er endret på grunn av tidligere feilrapportering (tabell 8).

KLP

2014-tall:

Det er foretatt reallokering mellom enkelte poster i balansen (tabell 6).

Mer/mindre-verdier er endret på grunn av tidligere feilrapportering (tabell 8).

Nordea Liv

2014-tall:

Det er foretatt endringer i enkelte poster på grunn av omdisponeringer i balansen (tabell 6).

Innsamlede data

De innsamlede data er identiske med det som forekommer i statistikken.

De underliggende tallene for statistikken er med en desimal, men statistikk tallene publiseres uten desimaler. Det betyr at sumtall i formler kan avvike fra de synlige summene.

Prosentendringer

Prosentendringer med tallverdi ≥ 1000 gjengis som enten 999 eller - 999.

Sammenligner vi tall med samme fortegn, vil vi få prosentøkning når vi går fra lavere tallverdi til høyere tallverdi.

Sammenligner vi tall med ulike fortegn, vil vi få prosentøkning når vi går fra negative tall til positive tall.

Prosentendringer fra negative tall til 0 (null) = + 100,
mens prosentendringer fra positive tall til 0 (null) = - 100.

Prosentendringer fra 0 til positive eller negative tall angis ikke (--). Det samme gjelder små tallstørrelser som vises som 0.