



LIVSTATISTIKK

MARKEDSANDELER

– endelige tall og regnskapsstatistikk

3. KVARTAL 2014 (11. november 2014)

 **Finans Norge**

INNHALDSFORTEGNELSE

FIGURER

Figur 1	Brutto forfalt premie livprodukter - produkter uten investeringsvalg
Figur 2	Brutto forfalt premie livprodukter - produkter med investeringsvalg
Figur 3	Nytegnet premie livprodukter - produkter uten investeringsvalg
Figur 4	Nytegnet premie livprodukter - produkter med investeringsvalg
Figur 5	Forsikringsforpliktelse livprodukter - produkter uten investeringsvalg
Figur 6	Forsikringsforpliktelse livprodukter - produkter med investeringsvalg
Figur 7	Netto tilflytting livprodukter - produkter uten investeringsvalg
Figur 8	Netto tilflytting livprodukter - produkter med investeringsvalg

TABELLER

MARKEDSDEL

Tabell 1.1	Hovedtall - produkter uten og med investeringsvalg
Tabell 1.2	Hovedtall - fordelt på bransjer
Tabell 1.3	Hovedtall - aktivposter
Tabell 2a	Brutto forfalt premie og nytegnet premie - produkter uten investeringsvalg
Tabell 2b	Brutto forfalt premie og nytegnet premie - produkter med investeringsvalg og sum alle produkter
Tabell 3a	Forsikringsforpliktelse, overførte reserver fra/til og flytting gruppeliv - produkter u. investeringsvalg
Tabell 3b	Forsikringsforpliktelse og overførte reserver fra/til - produkter m. investeringsvalg og sum alle produkter

REGNSKAPSDEL

Tabell 4	Resultatregnskap - alle produkter
Tabell 6	Balanse - alle produkter
Tabell 8	Diverse nøkkeltall - produkter uten investeringsvalg

NOTER OG KOMMENTARER

FIGURER

Figur 1 Brutto forfalt premie livprodukter - produkter uten investeringsvalg pr. 30.09.

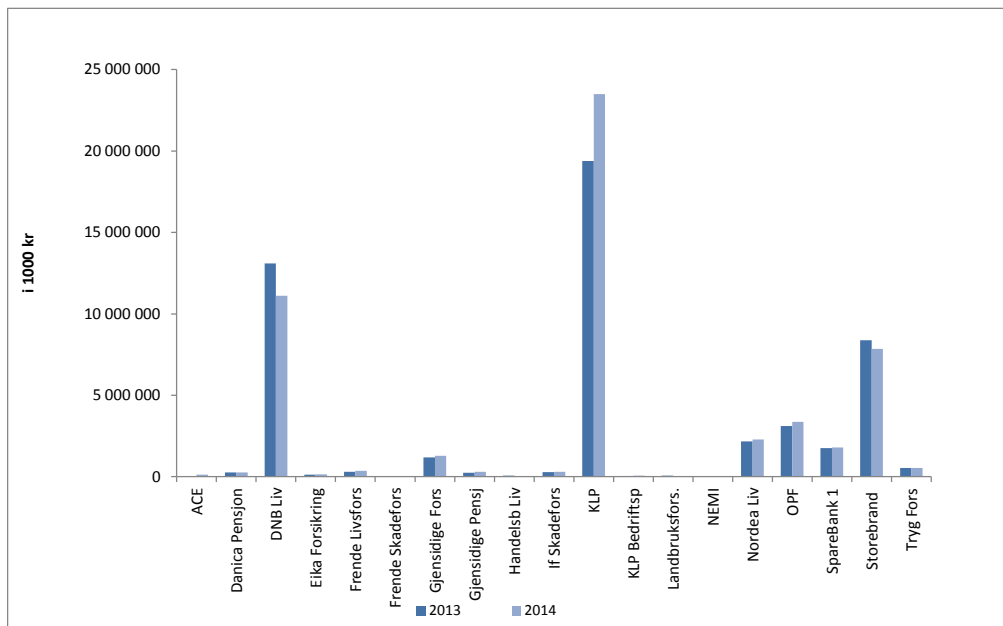

Figur 2 Brutto forfalt premie livprodukter - produkter med investeringsvalg pr. 30.09.

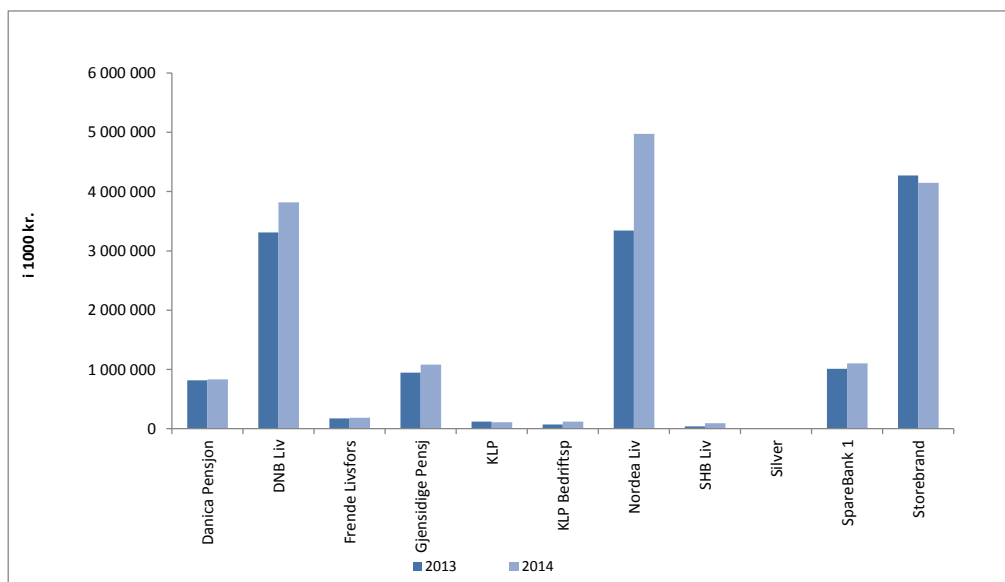

Figur 3 Nytegnert premie livprodukter - produkter uten investeringsvalg pr. 30.09.

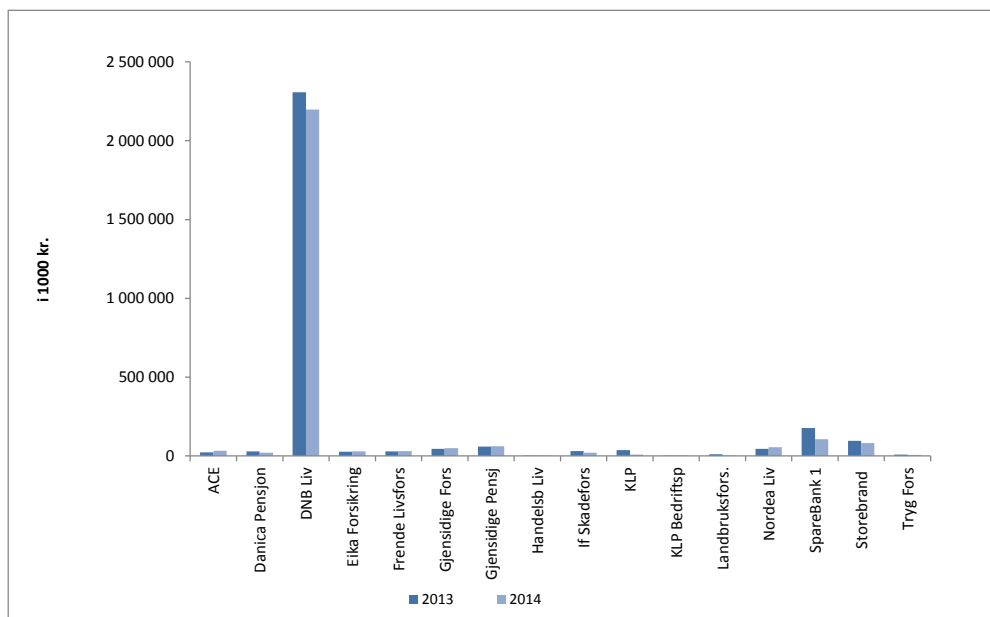

Figur 4 Nytegnert premie livprodukter - produkter med investeringsvalg pr. 30.09.

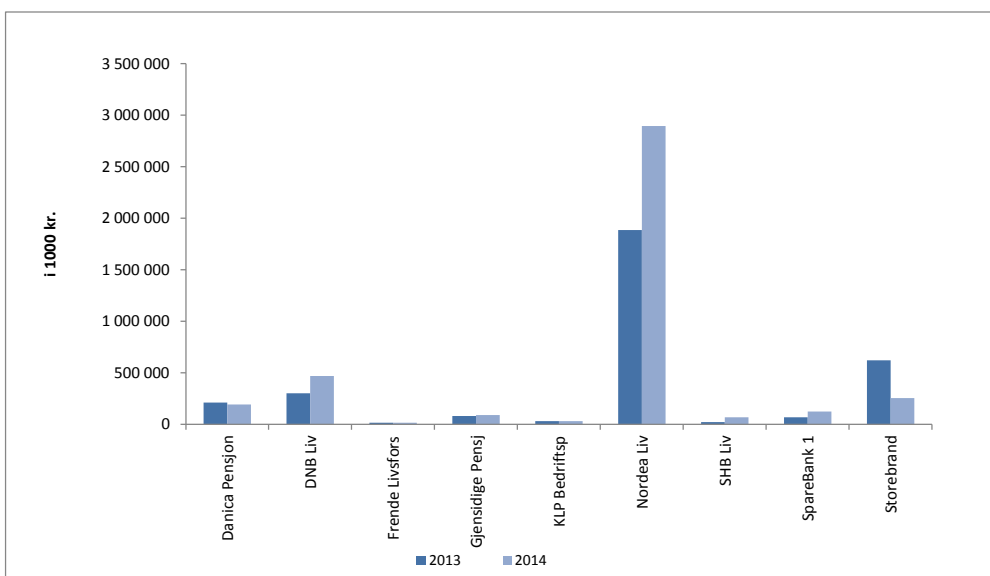

Figur 5 Forsikringsforpliktelser i livsforsikring - produkter uten investeringsvalg pr. 30.09.

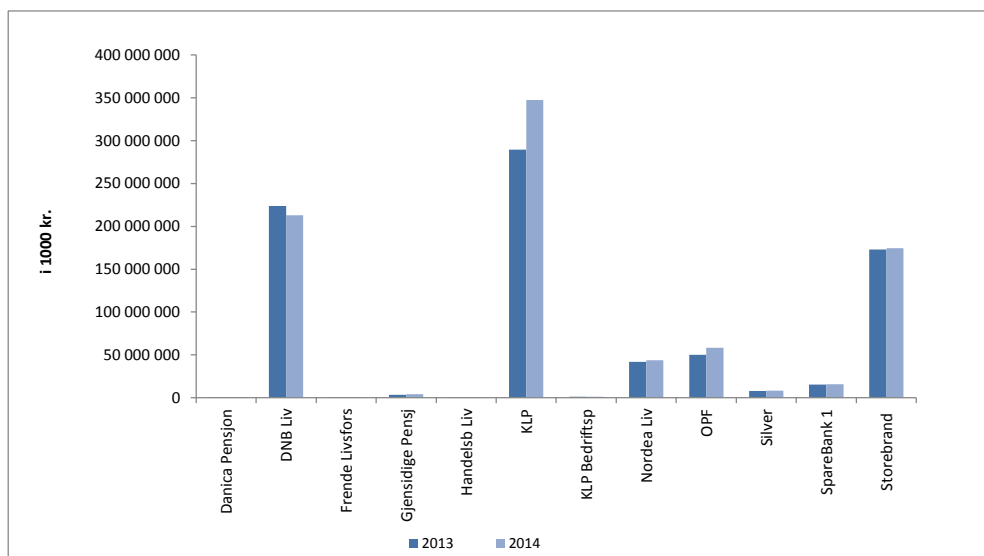

Figur 6 Forsikringsforpliktelser i livsforsikring - produkter med investeringsvalg pr. 30.09.

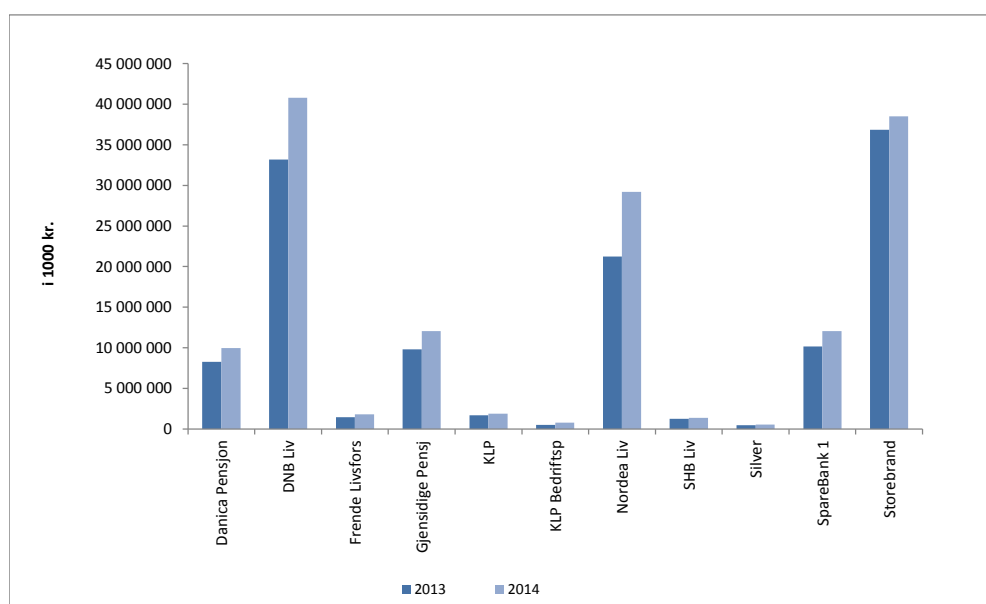

Figur 7 Netto tilflytting livprodukter - produkter uten investeringsvalg pr. 30.09.

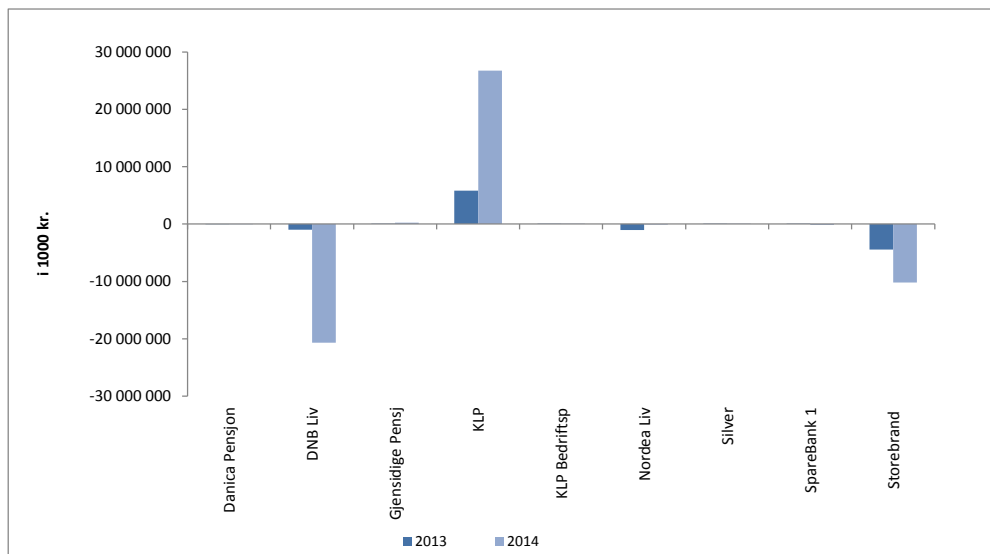

Figur 8 Netto tilflytting livprodukter - produkter med investeringsvalg pr. 30.09.

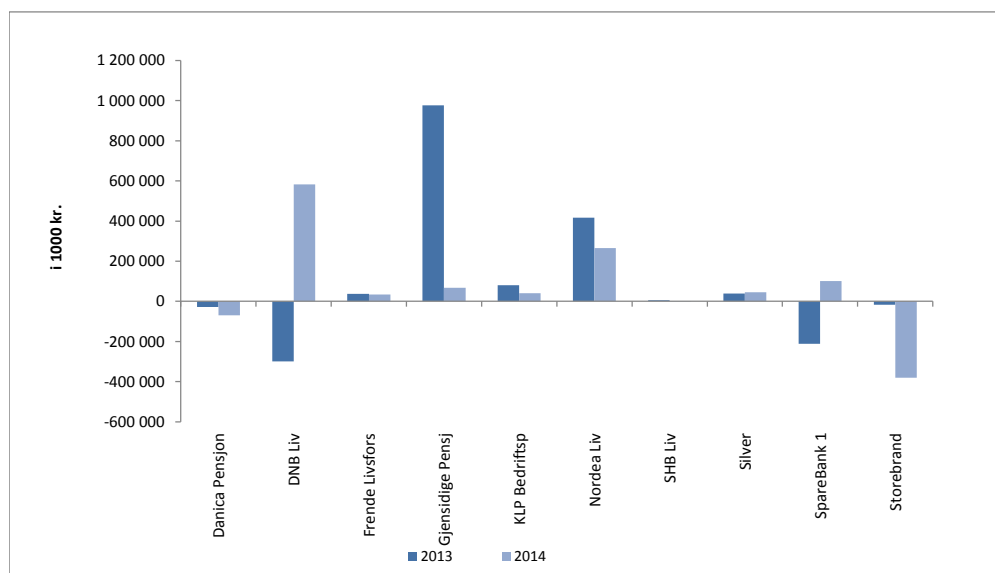

Tabell 1.1 Hovedtall

Produkter med og uten investeringsvalg

30.09.	Brutto forfalt premie ¹⁾				Nyttegnet premie ⁵⁾				Forsikringsforpliktelser ⁹⁾			
	2013	2014	%- endring	Markeds- andel	2013	2014	%- endring	Markeds- andel	2013	2014	%- endring	Markeds- andel
<i>Beløp i 1000 kroner</i>												
Produkter uten investeringsvalg												
ACE European Group	36 758	117 184	219	0,2	22 962	32 256	40,5	1,2	0	0	0	0,0
Danica Pensjonsforsikring	259 635	270 040	4	0,5	28 453	20 866	-27	0,8	712 929	803 112	13	0,1
DNB Livsforsikring	13 098 924	11 112 429	-15	20,8	2 307 095	2 197 903	-5	81,3	223 978 229	212 932 624	-5	24,5
Eika Forsikring AS	118 866	138 249	16	0,3	27 297	28 651	5	1,1	0	0	0	0,0
Freunde Livsforsikring	296 056	366 905	24	0,7	28 908	29 549	2	1,1	389 480	509 156	31	0,1
Freunde Skadeforsikring	0	3 474	----	0,0	0	0	0	0,0	0	0	0	0,0
Gjensidige Forsikring	1 194 263	1 287 010	8	2,4	45 201	49 593	10	1,8	0	0	0	0,0
Gjensidige Pensjon	245 796	302 177	23	0,6	59 828	60 218	1	2,2	3 458 635	4 060 837	17	0,5
Handelsbanken Liv	68 871	26 370	-62	0,0	1 300	2 913	124	0,1	25 163	26 664	6	0,0
If Skadeforsikring NUF	281 818	300 728	7	0,6	31 068	20 431	-34	0,8	0	0	0	0,0
KLP	19 380 175	23 490 378	21	44,0	36 300	8 213	-77	0,3	289 467 976	347 567 223	20	40,0
KLP Bedriftspensjon AS	54 069	59 069	9	0,1	524	1 672	219	0,1	1 064 776	1 234 061	20	0,1
Landbruksforsikring AS	70 719	31 574	-55	0,0	9 994	2 317	-77	0,1	0	0	0	0,0
NEMI Forsikring	6 636	3 802	-43	0,0	0	0	0	0,0	0	0	0	0,0
Nordea Liv	2 172 494	2 296 304	6	4,3	44 887	55 567	24	2,1	42 085 208	43 864 696	4	5,1
Oslo Pensjonsforsikring	3 105 927	3 370 079	9	6,3	0	0	0	0,0	50 210 807	58 392 068	16	6,7
Silver Pensjonsforsikring AS	0	0	0	0,0	0	0	0	0,0	7 887 851	8 340 392	6	1,0
SpareBank 1	1 760 522	1 790 833	2	3,4	177 021	105 707	-40	3,9	15 452 476	15 908 828	3	1,8
Storebrand Livsforsikring	8 388 475	7 843 620	-7	14,7	95 244	81 020	-15	3,0	173 104 205	174 684 353	1	20,1
Telenor Forsikring	29 568	22 323	-25	0,0	0	0	0	0,0	0	0	0	0,0
Tryg Forsikring	529 991	529 363	0	1,0	8 626	6 778	-21	0,3	0	0	0	0,0
Totalt uten investeringsvalg	51 099 563	53 361 912	4	100,0	2 924 708	2 703 655	-8	100,0	807 837 736	868 324 014	8	100,0
Produkter med investeringsvalg												
Danica Pensjonsforsikring	816 475	833 121	2	5,1	210 715	192 251	-9	4,7	8 260 521	9 961 516	21	6,7
DNB Livsforsikring	3 313 206	3 816 696	15	23,2	300 467	467 905	56	11,3	33 197 226	40 779 816	23	27,4
Freunde Livsforsikring	171 958	186 767	9	1,1	13 133	13 362	2	0,3	1 439 848	1 803 172	25	1,2
Gjensidige Pensjon	946 291	1 079 874	14	6,6	80 743	88 826	10	2,2	9 799 766	12 037 024	23	8,1
KLP	119 683	111 460	-7	0,7	0	0	0	0,0	1 698 387	1 875 145	10	1,3
KLP Bedriftspensjon AS	70 878	117 312	66	0,7	29 074	29 057	0	0,7	491 816	774 916	58	0,5
Nordea Liv	3 341 412	4 975 997	49	30,2	1 882 844	2 893 045	54	70,1	21 252 595	29 220 469	38	19,6
SHB Liv	37 044	93 120	151	0,6	21 000	67 800	223	1,6	1 238 643	1 370 052	11	0,9
Silver Pensjonsforsikring AS	19	0	-100	0,0	0	0	0	0,0	477 688	542 371	14	0,4
SpareBank 1	1 010 449	1 104 194	9	6,7	67 632	124 036	83	3,0	10 155 712	12 069 401	19	8,1
Storebrand Livsforsikring	4 272 268	4 145 713	-3	25,2	620 218	252 148	-59	6,1	36 851 979	38 506 862	5	25,9
Totalt med investeringsvalg	14 099 682	16 464 253	17	100,0	3 225 827	4 128 429	28	100,0	124 864 182	148 940 745	19	100,0
Alle produkter												
ACE European Group	36 758	117 184	219	0,2	22 962	32 256	40,5	0,5	0	0	----	0,0
Danica Pensjonsforsikring	1 076 110	1 103 161	3	1,6	239 168	213 117	-11	3,1	8 973 450	10 764 628	20	1,1
DNB Livsforsikring	16 412 130	14 929 125	-9	21,4	2 607 562	2 665 808	2	39,0	257 175 455	253 712 440	-1	24,9
Eika Forsikring AS	118 866	138 249	16	0,2	27 297	28 651	5	0,4	0	0	----	0,0
Freunde Livsforsikring	468 014	553 672	18	0,8	42 041	42 911	2	0,6	1 829 328	2 312 328	26	0,2
Freunde Skadeforsikring	0	3 474	----	0,0	0	0	----	0,0	0	0	----	0,0
Gjensidige Forsikring	1 194 263	1 287 010	8	1,8	45 201	49 593	10	0,7	0	0	----	0,0
Gjensidige Pensjon	1 192 087	1 382 051	16	2,0	140 572	149 045	6	2,2	13 258 401	16 097 861	21	1,6
Handelsbanken Liv	68 871	26 370	-62	0,0	1 300	2 913	124	0,0	25 163	26 664	6	0,0
If Skadeforsikring NUF	281 818	300 728	7	0,4	31 068	20 431	-34	0,3	0	0	----	0,0
KLP	19 499 858	23 601 839	21	33,8	36 300	8 213	-77	0,1	291 166 363	349 442 368	20	34,4
KLP Bedriftspensjon AS	124 947	176 381	41	0,3	29 598	30 729	4	0,4	1 556 592	2 008 977	29	0,2
Landbruksforsikring AS	70 719	31 574	-55	0,0	9 994	2 317	-77	0,0	0	0	----	0,0
NEMI Forsikring	6 636	3 802	-43	0,0	0	0	----	0,0	0	0	----	0,0
Nordea Liv	5 513 906	7 272 301	32	10,4	1 927 731	2 948 611	53	43,2	63 337 803	73 085 165	15	7,2
Oslo Pensjonsforsikring	3 105 927	3 370 079	9	4,8	0	0	----	0,0	50 210 807	58 392 068	16	5,7
SHB Liv	37 044	93 120	151	0,1	21 000	67 800	223	1,0	1 238 643	1 370 052	11	0,1
Silver Pensjonsforsikring AS	19	0	-100	0,0	0	0	----	0,0	8 365 539	8 882 763	6	0,9
SpareBank 1	2 770 970	2 895 026	5	4,1	244 653	229 743	-6	3,4	25 608 189	27 978 229	9	2,8
Storebrand Livsforsikring	12 660 743	11 989 333	-5	17,2	715 462	333 168	-53	4,9	209 956 184	213 191 215	2	21,0
Telenor Forsikring	29 568	22 323	-25	0,0	0	0	----	0,0	0	0	----	0,0
Tryg Forsikring	529 991	529 363	0	0,8	8 626	6 778	-21	0,1	0	0	----	0,0
Totalt	65 199 245	69 826 165	7	100,0	6 150 535	6 832 085	11	100,0	932 701 917	1 017 264 758	9	100,0

Noter : Se "Noter og kommentarer"

Tabell 1.2 Hovedtall

Fordelt på bransjer

30.09.	Produkter uten investeringsvalg			Produkter med investeringsvalg			Totalt alle produkter		
	2013	2014	% endring	2013	2014	% endring	2013	2014	% endring
<i>Beløp i 1000 kr.</i>									
Brutto forfalt premie ¹⁾									
Individuell kapitalforsikring	5 223 644	5 601 137	7	2 787 691	3 951 007	42	8 011 335	9 552 144	19
Individuell pensjonsforsikring	909 573	974 339	7	216 700	218 165	1	1 126 274	1 192 504	6
Gruppeliv	3 357 491	3 390 480	1	0	0	0	3 357 491	3 390 480	1
Privat kollektiv pensjon	13 804 462	14 014 171	2	10 934 092	12 183 621	11	24 738 554	26 197 792	6
- herav innskuddsbasert *	187 848	155 564	-17	10 709 601	12 183 621	14	10 897 449	12 339 185	13
Kommunal kollektiv pensjon ²⁷⁾	27 799 600	29 377 595	6	161 199	111 460	-31	27 960 798	29 489 056	6
Foreningskollektiv	4 793	4 189	-13	0	0	0	4 793	4 189	-13
Totalt brutto forfalt premie	51 099 563	53 361 912	4	14 099 682	16 464 253	17	65 199 245	69 826 165	7
Nytegnet premie ⁸⁾									
Individuell kapitalforsikring	2 341 171	2 215 816	-5	2 680 561	3 399 375	27	5 021 732	5 615 191	12
Individuell pensjonsforsikring	255 741	253 212	-1	134 155	133 590	0	389 895	386 803	-1
Gruppeliv	179 063	123 410	-31	0	0	0	179 063	123 410	-31
Privat kollektiv pensjon	121 739	109 127	-10	411 111	595 464	45	532 851	704 591	32
- herav innskuddsbasert *	3 257	2 990	-8	411 111	595 464	45	414 368	598 454	44
Kommunal kollektiv pensjon ²⁷⁾	26 995	2 090	-92	0	0	----	26 995	2 090	-92
Foreningskollektiv	0	0	0	0	0	0	0	0	----
Totalt nyttegnet premie	2 924 708	2 703 655	-8	3 225 827	4 128 429	28	6 150 535	6 832 085	11
Forsikringsforpliktelser ⁹⁾									
Individuell kapitalforsikring	21 964 164	23 810 289	8	14 072 727	17 687 175	26	36 036 891	41 497 463	15
Individuell pensjonsforsikring	56 897 612	55 830 462	-2	18 039 873	18 631 889	3	74 937 485	74 462 352	-1
Privat kollektiv pensjon	327 162 467	349 549 552	7	90 586 807	110 746 536	22	417 749 274	460 296 087	10
- herav innskuddsbasert *	1 541 340	1 453 655	-6	86 001 008	110 746 536	29	87 542 348	112 200 191	28
Kommunal kollektiv pensjon ²⁷⁾	397 371 326	434 790 187	9	2 164 775	1 875 145	-13	399 536 101	436 665 332	9
Foreningskollektiv	4 442 167	4 343 524	-2	0	0	0	4 442 167	4 343 524	-2
Totalt forsikringsforpliktelser	807 837 736	868 324 014	8	124 864 182	148 940 745	19	932 701 917	1 017 264 758	9
Forvaltningskapital ^{**}							1 078 510 118	1 174 911 725	9
Overførte reserver fra andre ¹⁰⁾									
Individuell kapitalforsikring	138 874	68 039	-51	175 209	93 079	-47	314 083	161 118	-49
Individuell pensjonsforsikring	75 043	112 255	50	517 046	205 003	-60	592 090	317 258	-46
Privat kollektiv pensjon	2 773 445	890 306	-68	3 238 670	3 554 944	10	6 012 115	4 445 250	-26
Kommunal kollektiv pensjon ²⁷⁾	6 130 990	34 427 244	462	0	0	----	6 130 990	34 427 244	462
Foreningskollektiv	0	0	----	0	0	0	0	0	----
Totalt overførte reserver fra andre	9 118 352	35 497 844	289	3 930 925	3 853 026	-2	13 049 277	39 350 870	202
Flytting fra andre ¹¹⁾									
Gruppeliv	86 169	177 938	107				86 169	177 938	107
Overførte reserver til andre ¹²⁾									
Individuell kapitalforsikring	10 343	44 789	333	177 918	103 470	-42	188 261	148 259	-21
Individuell pensjonsforsikring	175 252	69 010	-61	217 985	113 571	-48	393 237	182 581	-54
Privat kollektiv pensjon	2 161 915	708 998	-67	2 535 684	2 948 819	16	4 697 600	3 657 817	-22
Kommunal kollektiv pensjon ²⁷⁾	7 193 088	35 203 751	389	0	0	----	7 193 088	35 203 751	389
Foreningskollektiv	55	2	-96	0	0	0	55	2	-96
Totalt overførte reserver til andre	9 540 653	36 026 550	278	2 931 587	3 165 861	8	12 472 240	39 192 411	214
Flytting til andre ¹¹⁾									
Gruppeliv	164 407	254 702	55				164 407	254 702	55
Netto overførte reserver fra andre ¹⁰⁾⁽¹²⁾									
Individuell kapitalforsikring	128 531	23 250	-82	-2 709	-10 391	284	125 822	12 859	-90
Individuell pensjonsforsikring	-100 209	43 245	-143	299 062	91 431	-69	198 853	134 676	-32
Privat kollektiv pensjon	611 529	181 308	-70	702 986	606 125	-14	1 314 515	787 433	-40
Kommunal kollektiv pensjon ²⁷⁾	-1 062 098	-776 507	-27	0	0	----	-1 062 098	-776 507	-27
Foreningskollektiv	-55	-2	-96	0	0	----	-55	-2	-96
Totalt netto overførte reserver fra andre	-422 301	-528 706	25	999 338	687 165	-31	577 037	158 459	-73
Netto flytting fra andre ¹¹⁾									
Gruppeliv	-78 238	-76 764	-2				-78 238	-76 764	-2

* "Innskuddsbasert" er summen av "Engangsbetalt" og "Innskuddspensjon".

** Bokført verdi, se tabell 6 i statistikken.

Noter : Se "Noter og kommentarer"

Tabell 1.3 Hovedtall

30.09.	Aktivaposter (aggregert) i mill. kr			Aktivaposter (aggregert) prosentvis andel		
	2013	2014	%- endring	2013	2014	%- endring
Selskapsporteføljen	94 615	109 700	15,9	100,0	100,0	0,0
Aksjer	1 409	1 760	24,9	1,5	1,6	7,7
Obligasjoner	42 998	48 625	13,1	45,4	44,3	-2,5
Eiendom	938	889	-5,2	1,0	0,8	-18,3
Datterforetak m.m.	22 741	22 953	0,9	24,0	20,9	-12,9
Utlån	9 834	11 880	20,8	10,4	10,8	4,2
Annet	16 696	23 592	41,3	17,6	21,5	21,9
Kollektivporteføljen	859 649	916 548	6,6	100,0	100,0	0,0
Aksjer	107 861	132 408	22,8	12,5	14,4	15,1
Obligasjoner	411 957	415 304	0,8	47,9	45,3	-5,4
Eiendom	194	120	-38,3	0,0	0,0	-42,1
Datterforetak m.m.	110 067	113 598	3,2	12,8	12,4	-3,2
Utlån	204 380	232 600	13,8	23,8	25,4	6,7
Annet	25 190	22 518	-10,6	2,9	2,5	-16,2
Investeringsvalgporteføljen	124 247	148 665	19,7	100,0	100,0	0,0
Aksjer	77 907	97 513	25,2	62,7	65,6	4,6
Obligasjoner	40 541	45 937	13,3	32,6	30,9	-5,3
Eiendom	0	0	---	0,0	0,0	---
Datterforetak m.m.	2 011	1 259	-37,4	1,6	0,8	-47,7
Utlån	2 190	2 138	-2,3	1,8	1,4	-18,4
Annet	1 599	1 818	13,7	1,3	1,2	-5,0
Totalt	1 078 511	1 174 913	8,9	100,0	100,0	0,0
Aksjer	187 177	231 682	23,8	17,4	19,7	13,6
Obligasjoner	495 496	509 866	2,9	45,9	43,4	-5,5
Eiendom	1 132	1 008	-10,9	0,1	0,1	-18,2
Datterforetak m.m.	134 819	137 810	2,2	12,5	11,7	-6,2
Utlån	216 404	246 619	14,0	20,1	21,0	4,6
Annet	43 484	47 928	10,2	4,0	4,1	1,2

Tallene er hentet fra tabell 6 Balanse.

Noter : Se "Noter og kommentarer"

Tabell 2.a

Brutto forfalt premie og nyttebetalt premie

30.09.	ACE European Group				Danica Pensjonsforsikring				DNB Livsforsikring			
Produktet uten investeringsvalg	2013	2014	%- endring	Markeds- andel	2013	2014	%- endring	Markeds- andel	2013	2014	%- endring	Markeds- andel
<i>Beløp i 1000 kroner</i>												
Brutto forfalt premie ¹⁾												
Individuell kapital					190 324	195 708	3	3,5	2 710 951	2 934 906	8	52,4
-herav brutto risikopremie død ²⁾					75 706	91 686	21	5,4	78 987	128 814	63	7,6
-herav brutto risikopremie uførekapital ²⁾					70 263	69 056	-2	7,8	51 556	67 684	31	7,6
Individuell pensjon									340 358	321 879	-5	33,0
Livrenter ¹⁹⁾												
IPA ¹⁹⁾												
IPS ¹⁹⁾												
- herav kapitaliseringsprodukt IPA+IPS												
Brutto risikopremie for individuell uførepensjon ²⁹⁾									123 579	181 707	47	18,7
Gruppeliv	36 758	117 184	219	3,5	6 597	6 818	3	0,2	614 843	621 001	1	18,3
Bedrift ³⁾					6 597	6 818	3	0,3	368 785	349 855	-5	17,9
Privat ⁴⁾	36 758	117 184	219	8,2					246 058	271 146	10	18,9
Gjeldsgruppeliv												
Foreningsgruppeliv												
Andre grupper												
Privat kollektiv pensjon					62 713	67 514	8	0,5	5 727 305	5 839 497	2	41,7
Ytelsesbasert					62 713	67 514	8	0,5	5 727 305	5 839 497	2	42,1
Innskuddsbasert												
Engangsbetalt ⁵⁾												
-Inv. valg foretak												
-Inv. valg kontohaver												
Innskuddspensjon ⁶⁾												
-Inv. valg foretak												
-Inv. valg kontohaver												
Innenfor LOF/LOI ⁷⁾					62 713	67 514	8	0,5	5 689 233	5 808 995	2	42,0
Ytelsesbasert					62 713	67 514	8	0,5	5 689 233	5 808 995	2	42,5
Innskuddsbasert												
Engangsbetalt ⁵⁾												
-Inv. valg foretak												
-Inv. valg kontohaver												
Innskuddspensjon ⁶⁾												
-Inv. valg foretak												
-Inv. valg kontohaver												
Utenfor LOF/LOI - Livrenter ⁷⁾									38 072	30 502	-20	16,8
Kommunal kollektiv pensjon ²⁷⁾									3 700 765	1 391 053	-62	4,7
Foreningskollektiv									4 702	4 093	-13	97,7
Totalt alle bransjer	36 758	117 184	219	0,2	259 635	270 040	4	0,5	13 098 924	11 112 429	-15	20,8
Nyttebetalt premie ¹⁷⁾												
Individuell kapital					19 950	17 935	-10	0,8	2 155 189	2 031 495	-6	91,7
-herav brutto risikopremie død ²⁾					7 339	6 669	-9	5,2	6 046	8 118	34	6,4
-herav brutto risikopremie uførekapital ²⁾					9 694	8 571	-12	14,8	3 297	307	-91	0,5
Individuell pensjon									128 021	115 626	-10	45,7
Livrenter ¹⁹⁾												
IPS ¹⁹⁾												
- herav kapitaliseringsprodukt IPS												
Brutto risikopremie for individuell uførepensjon ²⁹⁾									6 337	9 398	48	6,2
Gruppeliv	22 962	32 256	41	26,1	1 390	449	-68	0,4	13 440	31 055	131	25,2
Bedrift ³⁾					1 390	449	-68	1,0	1 050	7 339	599	16,1
Privat ⁴⁾	22 962	32 256	41	41,4					12 390	23 717	91	30,4
Gjeldsgruppeliv												
Foreningsgruppeliv												
Andre grupper												
Privat kollektiv pensjon					7 112	2 482	-65	2,3	10 445	19 727	89	18,1
Ytelsesbasert					7 112	2 482	-65	2,3	10 445	19 727	89	18,6
Innskuddsbasert												
Engangsbetalt ⁵⁾												
-Inv. valg foretak												
-Inv. valg kontohaver												
Innskuddspensjon ⁶⁾												
-Inv. valg foretak												
-Inv. valg kontohaver												
Innenfor LOF/LOI ⁷⁾					7 112	2 482	-65	2,4	6 534	16 475	152	15,7
Ytelsesbasert					7 112	2 482	-65	2,4	6 534	16 475	152	16,1
Innskuddsbasert												
Engangsbetalt ⁵⁾												
-Inv. valg foretak												
-Inv. valg kontohaver												
Innskuddspensjon ⁶⁾												
-Inv. valg foretak												
-Inv. valg kontohaver												
Utenfor LOF/LOI - Livrenter ⁷⁾									3 910	3 252	-17	81,1
Kommunal kollektiv pensjon ²⁷⁾												
Foreningskollektiv												
Totalt alle bransjer	22 962	32 256	41	1,2	28 453	20 866	-27	0,8	2 307 095	2 197 903	-5	81,3

Noter: Se "Noter og kommentarer"

Tabell 2.a

Brutto forfalt premie og nyttebetalt premie

30.09. Produkter uten investeringsvalg	Eika Forsikring AS				Frende Livsforsikring				Frende Skadeforsikring			
	2013	2014	%-endring	Markedsandel	2013	2014	%-endring	Markedsandel	2013	2014	%-endring	Markedsandel
<i>Beløp i 1000 kroner</i>												
Brutto forfalt premie ¹⁾												
Individuell kapital	118 866	138 249	16	2,5	150 823	187 959	25	3,4				
-herav brutto risikopremie død ²⁾	60 488	70 155	16	4,2	82 199	99 994	22	5,9				
-herav brutto risikopremie uførekapital ³⁾	58 378	68 094	17	7,7	68 624	87 965	28	9,9				
Individuell pensjon					72 818	97 473	34	10,0				
Livrenter ¹⁹⁾												
IPA ¹⁹⁾												
IPS ¹⁹⁾												
- herav kapitaliseringsprodukt IPA+IPS												
Brutto risikopremie for individuell uførepensjon ²⁹⁾					72 068	96 785	34	10,0				
Gruppeliv					29 415	25 600	-13	0,8	3 474	----	0,1	
Bedrift ³⁾					29 415	25 600	-13	1,3	3 474	----	0,2	
Privat ⁴⁾												
Gjeldsgruppeliv												
Foreningsgruppeliv												
Andre grupper												
Privat kollektiv pensjon					43 000	55 873	30	0,4				
Ytelsesbasert												
Innskuddsbasert					43 000	55 873	30	35,9				
Engangsbetalt ⁵⁾												
-Inv. valg foretak												
-Inv. valg kontohaver												
Innskuddspensjon ⁶⁾												
-Inv. valg foretak												
-Inv. valg kontohaver												
Innenfor LOF/LOI ⁷⁾					43 000	55 873	30	0,4				
Ytelsesbasert												
Innskuddsbasert					43 000	55 873	30	36,7				
Engangsbetalt ⁵⁾												
-Inv. valg foretak												
-Inv. valg kontohaver												
Innskuddspensjon ⁶⁾												
-Inv. valg foretak												
-Inv. valg kontohaver												
Utenfor LOF/LOI - Livrenter ⁷⁾												
Kommunal kollektiv pensjon ²⁷⁾												
Foreningskollektiv												
Totalt alle bransjer	118 866	138 249	16	0,3	296 056	366 905	24	0,7	3 474	----	0,0	
Nyttebetalt premie ¹⁷⁾												
Individuell kapital	27 297	28 651	5	1,3	14 007	12 826	-8	0,6				
-herav brutto risikopremie død ²⁾	12 826	13 447	5	10,5	7 562	6 671	-12	5,2				
-herav brutto risikopremie uførekapital ³⁾	14 471	15 204	5	26,2	6 445	6 155	-5	10,6				
Individuell pensjon					11 193	11 626	4	4,6				
Livrenter ¹⁹⁾												
IPS ¹⁹⁾												
- herav kapitaliseringsprodukt IPS												
Brutto risikopremie for individuell uførepensjon ²⁹⁾					11 193	11 626	4	7,7				
Gruppeliv					1 064	2 169	104	1,8				
Bedrift ³⁾					1 064	2 169	104	4,8				
Privat ⁴⁾												
Gjeldsgruppeliv												
Foreningsgruppeliv												
Andre grupper												
Privat kollektiv pensjon					2 644	2 929	11	2,7				
Ytelsesbasert												
Innskuddsbasert					2 644	2 929	11	98,0				
Engangsbetalt ⁵⁾												
-Inv. valg foretak												
-Inv. valg kontohaver												
Innskuddspensjon ⁶⁾												
-Inv. valg foretak												
-Inv. valg kontohaver												
Innenfor LOF/LOI ⁷⁾					2 644	2 929	11	2,8				
Ytelsesbasert												
Innskuddsbasert					2 644	2 929	11	98,0				
Engangsbetalt ⁵⁾												
-Inv. valg foretak												
-Inv. valg kontohaver												
Innskuddspensjon ⁶⁾												
-Inv. valg foretak												
-Inv. valg kontohaver												
Utenfor LOF/LOI - Livrenter ⁷⁾												
Kommunal kollektiv pensjon ²⁷⁾												
Foreningskollektiv												
Totalt alle bransjer	27 297	28 651	5	1,1	28 908	29 549	2	1,1				

Noter: Se "Noter og kommentarer"

Tabell 2.a

Brutto forfalt premie og nyttebetalt premie

30.09. Produkter uten investeringsvalg	Gjensidige Forsikring				Gjensidige Pensjon				Handelsbanken Liv			
	2013	2014	%- endring	Markeds- andel	2013	2014	%- endring	Markeds- andel	2013	2014	%- endring	Markeds- andel
Beløp i 1000 kroner												
Brutto forfalt premie ¹⁾												
Individuell kapital	597 754	610 748	2	10,9					23 407	26 320	12	0,5
-herav brutto risikopremie død ²⁾	294 977	322 819	9	19,2					9 542	15 865	66	0,9
-herav brutto risikopremie uførekapital ²⁾	302 777	287 929	-5	32,4					5 648	9 106	61	1,0
Individuell pensjon					117 108	160 780	37	16,5	200	212	6	0,0
Livrenter ¹⁹⁾												
IPA ¹⁹⁾												
IPS ¹⁹⁾												
- herav kapitaliseringsprodukt IPA+IPS												
Brutto risikopremie for individuell uførepensjon ²⁹⁾					117 108	160 780	37	16,5	200	212	6	0,0
Gruppeliv	596 509	676 262	13	19,9					45 264	-162	-100	0,0
Bedrift ³⁾	400 159	475 291	19	24,3								
Privat ⁴⁾	196 350	200 971	2	14,0					45 264	-162	-100	0,0
Gjeldsgruppeliv												
Foreningsgruppeliv												
Andre grupper												
Privat kollektiv pensjon					128 688	141 398	10	1,0				
Ytelsesbasert					128 688	141 398	10	1,0				
Innskuddsbasert												
Engangsbetalt ⁵⁾												
-Inv. valg foretak												
-Inv. valg kontohaver												
Innskuddspensjon ⁶⁾												
-Inv. valg foretak												
-Inv. valg kontohaver												
Innenfor LOF/LOI ⁷⁾					128 688	141 398	10	1,0				
Ytelsesbasert					128 688	141 398	10	1,0				
Innskuddsbasert												
Engangsbetalt ⁵⁾												
-Inv. valg foretak												
-Inv. valg kontohaver												
Innskuddspensjon ⁶⁾												
-Inv. valg foretak												
-Inv. valg kontohaver												
Utenfor LOF/LOI - Livrenter ⁷⁾												
Kommunal kollektiv pensjon ²⁷⁾												
Foreningskollektiv												
Totalt alle bransjer	1 194 263	1 287 010	8	2,4	245 796	302 177	23	0,6	68 871	26 370	-62	0,0
Nyttebetalt premie ¹⁷⁾												
Individuell kapital	28 648	25 915	-10	1,2					1 300	2 913	124	0,1
-herav brutto risikopremie død ²⁾	18 725	18 993	1	14,9					530	1 756	231	1,4
-herav brutto risikopremie uførekapital ²⁾	9 923	6 922	-30	11,9					314	1 008	221	1,7
Individuell pensjon					43 934	49 425	13	19,5				
Livrenter ¹⁹⁾												
IPS ¹⁹⁾												
- herav kapitaliseringsprodukt IPS												
Brutto risikopremie for individuell uførepensjon ²⁹⁾					43 934	49 425	13	32,8				
Gruppeliv	16 553	23 678	43	19,2								
Bedrift ³⁾	2 369	3 321	40	7,3								
Privat ⁴⁾	14 184	20 357	44	26,1								
Gjeldsgruppeliv												
Foreningsgruppeliv												
Andre grupper												
Privat kollektiv pensjon					15 894	10 793	-32	9,9				
Ytelsesbasert					15 894	10 793	-32	10,2				
Innskuddsbasert												
Engangsbetalt ⁵⁾												
-Inv. valg foretak												
-Inv. valg kontohaver												
Innskuddspensjon ⁶⁾												
-Inv. valg foretak												
-Inv. valg kontohaver												
Innenfor LOF/LOI ⁷⁾					15 894	10 793	-32	10,3				
Ytelsesbasert					15 894	10 793	-32	10,6				
Innskuddsbasert												
Engangsbetalt ⁵⁾												
-Inv. valg foretak												
-Inv. valg kontohaver												
Innskuddspensjon ⁶⁾												
-Inv. valg foretak												
-Inv. valg kontohaver												
Utenfor LOF/LOI - Livrenter ⁷⁾												
Kommunal kollektiv pensjon ²⁷⁾												
Foreningskollektiv												
Totalt alle bransjer	45 201	49 593	10	1,8	59 828	60 218	1	2,2	1 300	2 913	124	0,1

Noter: Se "Noter og kommentarer"

Tabell 2.a

Brutto forfalt premie og nyttebetalt premie

30.09. Produkter uten investeringsvalg	If Skadeforsikring NUF				KLP				KLP Bedriftspensjon AS			
	2013	2014	%- endring	Markeds- andel	2013	2014	%- endring	Markeds- andel	2013	2014	%- endring	Markeds- andel
<i>Beløp i 1000 kroner</i>												
Brutto forfalt premie ¹⁾												
Individuell kapital	185 032	203 392	10	3,6								
-herav brutto risikopremie død ²⁾	91 376	104 008	14	6,2								
-herav brutto risikopremie uførekapital ²⁾	93 656	99 384	6	11,2								
Individuell pensjon												
Livrenter ¹⁹⁾												
IPA ¹⁹⁾												
IPS ¹⁹⁾												
- herav kapitaliseringsprodukt IPA+IPS												
Brutto risikopremie for individuell uførepensjon ²⁹⁾	19 524	27 957	43	2,9								
Gruppeliv	96 786	97 336	1	2,9	132 047	122 143	-8	3,6				
Bedrift ³⁾	96 786	97 336	1	5,0	118 750	112 930	-5	5,8				
Privat ⁴⁾					13 297	9 213	-31	0,6				
Gjeldsgruppeliv												
Foreningsgruppeliv												
Andre grupper												
Privat kollektiv pensjon									54 069	59 069	9	0,4
Ytelsesbasert									54 069	59 069	9	0,4
Innskuddsbasert												
Engangsbetalt ⁵⁾												
-Inv. valg foretak												
-Inv. valg kontohaver												
Innskuddspensjon ⁶⁾												
-Inv. valg foretak												
-Inv. valg kontohaver												
Innenfor LOF/LOI ⁷⁾									54 069	59 069	9	0,4
Ytelsesbasert									54 069	59 069	9	0,4
Innskuddsbasert												
Engangsbetalt ⁵⁾												
-Inv. valg foretak												
-Inv. valg kontohaver												
Innskuddspensjon ⁶⁾												
-Inv. valg foretak												
-Inv. valg kontohaver												
Utenfor LOF/LOI - Livrenter ⁷⁾												
Kommunal kollektiv pensjon ²⁷⁾					19 248 129	23 368 236	21	79,5				
Foreningskollektiv												
Totalt alle bransjer	281 818	300 728	7	0,6	19 380 175	23 490 378	21	44,0	54 069	59 069	9	0,1
Nyttebetalt premie ¹⁷⁾												
Individuell kapital	10 645	12 844	21	0,6								
-herav brutto risikopremie død ²⁾												
-herav brutto risikopremie uførekapital ²⁾	10 645	12 844	21	22,1								
Individuell pensjon												
Livrenter ¹⁹⁾												
IPS ¹⁹⁾												
- herav kapitaliseringsprodukt IPS												
Brutto risikopremie for individuell uførepensjon ²⁹⁾												
Gruppeliv	20 423	7 587	-63	6,1	9 414	6 123	-35	5,0				
Bedrift ³⁾	20 423	7 587	-63	16,7	9 414	6 123	-35	13,5				
Privat ⁴⁾												
Gjeldsgruppeliv												
Foreningsgruppeliv												
Andre grupper												
Privat kollektiv pensjon									524	1 672	219	1,5
Ytelsesbasert									524	1 672	219	1,6
Innskuddsbasert												
Engangsbetalt ⁵⁾												
-Inv. valg foretak												
-Inv. valg kontohaver												
Innskuddspensjon ⁶⁾												
-Inv. valg foretak												
-Inv. valg kontohaver												
Innenfor LOF/LOI ⁷⁾									524	1 672	219	1,6
Ytelsesbasert									524	1 672	219	1,6
Innskuddsbasert												
Engangsbetalt ⁵⁾												
-Inv. valg foretak												
-Inv. valg kontohaver												
Innskuddspensjon ⁶⁾												
-Inv. valg foretak												
-Inv. valg kontohaver												
Utenfor LOF/LOI - Livrenter ⁷⁾												
Kommunal kollektiv pensjon ²⁷⁾					26 886	2 090	-92	100,0				
Foreningskollektiv												
Totalt alle bransjer	31 068	20 431	-34	0,8	36 300	8 213	-77	0,3	524	1 672	219	0,1

Noter: Se "Noter og kommentarer"

Tabell 2.a

Brutto forfalt premie og nytegnert premie

30.09. Produkter uten investeringsvalg	Landbruksforsikring AS				NEMI Forsikring				Nordea Liv			
	2013	2014	%- endring	Markeds- andel	2013	2014	%- endring	Markeds- andel	2013	2014	%- endring	Markeds- andel
<i>Beløp i 1000 kroner</i>												
Brutto forfalt premie ¹⁾												
Individuell kapital									294 865	299 187	2	5,3
-herav brutto risikopremie død ²⁾									205 445	222 904	9	13,2
-herav brutto risikopremie uførekapital ²⁾									71 260	68 303	-4	7,7
Individuell pensjon									115 259	107 325	-7	11,0
Livrenter ¹⁹⁾												
IPA ¹⁹⁾												
IPS ¹⁹⁾												
- herav kapitaliseringsprodukt IPA+IPS												
Brutto risikopremie for individuell uførepensjon ²⁹⁾									94 104	93 232	-1	9,6
Gruppeliv	70 719	31 574	-55	0,9	6 636	3 802	-43	0,1				
Bedrift ³⁾	70 719	31 574	-55	1,6	6 636	3 802	-43	0,2				
Privat ⁴⁾												
Gjeldsgruppeliv												
Foreningsgruppeliv												
Andre grupper												
Privat kollektiv pensjon									1 762 369	1 889 792	7	13,5
Ytelsesbasert									1 703 338	1 843 109	8	13,3
Innskuddsbasert									59 031	46 683	-21	30,0
Engangsbetalt ⁵⁾												
-Inv. valg foretak												
-Inv. valg kontohaver												
Innskuddspensjon ⁶⁾												
-Inv. valg foretak												
-Inv. valg kontohaver												
Innenfor LOF/LOI ⁷⁾									1 749 733	1 874 694	7	13,6
Ytelsesbasert									1 693 653	1 831 322	8	13,4
Innskuddsbasert									56 079	43 372	-23	28,5
Engangsbetalt ⁵⁾												
-Inv. valg foretak												
-Inv. valg kontohaver												
Innskuddspensjon ⁶⁾												
-Inv. valg foretak												
-Inv. valg kontohaver												
Utenfor LOF/LOI - Livrenter ⁷⁾									12 637	15 098	20	8,3
Kommunal kollektiv pensjon ²⁷⁾												
Foreningskollektiv												
Totalt alle bransjer	70 719	31 574	-55	0,1	6 636	3 802	-43	0,0	2 172 494	2 296 304	6	4,3
Nytegnert premie ¹⁷⁾												
Individuell kapital									27 273	32 951	21	1,5
-herav brutto risikopremie død ²⁾									24 519	29 898	22	23,4
-herav brutto risikopremie uførekapital ²⁾									1 874	3 052	63	5,3
Individuell pensjon									17 528	22 616	29	8,9
Livrenter ¹⁹⁾												
IPS ¹⁹⁾												
- herav kapitaliseringsprodukt IPS												
Brutto risikopremie for individuell uførepensjon ²⁹⁾									17 528	22 616	29	15,0
Gruppeliv	9 994	2 317	-77	1,9								
Bedrift ³⁾	9 994	2 317	-77	5,1								
Privat ⁴⁾												
Gjeldsgruppeliv												
Foreningsgruppeliv												
Andre grupper												
Privat kollektiv pensjon									86		-100	0,0
Ytelsesbasert									86		-100	0,0
Innskuddsbasert												
Engangsbetalt ⁵⁾												
-Inv. valg foretak												
-Inv. valg kontohaver												
Innskuddspensjon ⁶⁾												
-Inv. valg foretak												
-Inv. valg kontohaver												
Innenfor LOF/LOI ⁷⁾									86		-100	0,0
Ytelsesbasert									86		-100	0,0
Innskuddsbasert												
Engangsbetalt ⁵⁾												
-Inv. valg foretak												
-Inv. valg kontohaver												
Innskuddspensjon ⁶⁾												
-Inv. valg foretak												
-Inv. valg kontohaver												
Utenfor LOF/LOI - Livrenter ⁷⁾												
Kommunal kollektiv pensjon ²⁷⁾												
Foreningskollektiv												
Totalt alle bransjer	9 994	2 317	-77	0,1					44 887	55 567	24	2,1

Noter: Se "Noter og kommentarer"

Tabell 2.a

Brutto forfalt premie og nyttebetalt premie

30.09. Produkter uten investeringsvalg	Oslo Pensjonsforsikring				Silver Pensjonsforsikring AS				SpareBank 1			
	2013	2014	%- endring	Markeds- andel	2013	2014	%- endring	Markeds- andel	2013	2014	%- endring	Markeds- andel
Beløp i 1000 kroner												
Brutto forfalt premie ¹⁾												
Individuell kapital									480 031	509 511	6	9,1
-herav brutto risikopremie død ²⁾									406 466	436 416	7	25,9
-herav brutto risikopremie uførekapital ²⁾									71 716	69 039	-4	7,8
Individuell pensjon									245 975	272 488	11	28,0
Livrenter ¹⁹⁾												
IPA ¹⁹⁾												
IPS ¹⁹⁾												
- herav kapitaliseringsprodukt IPA+IPS												
Brutto risikopremie for individuell uførepensjon ²⁹⁾									240 057	267 719	12	27,5
Gruppliv									570 705	580 732	2	17,1
Bedrift ³⁾									85 564	89 142	4	4,6
Privat ⁴⁾									485 141	491 591	1	34,3
Gjeldsgruppliv												
Foreningsgruppliv												
Andre grupper												
Privat kollektiv pensjon									463 811	428 101	-8	3,1
Ytelsesbasert									377 994	375 094	-1	2,7
Innskuddsbasert									85 816	53 008	-38	34,1
Engangsbetalt ⁵⁾												
-Inv. valg foretak												
-Inv. valg kontohaver												
Innskuddspensjon ⁶⁾												
-Inv. valg foretak												
-Inv. valg kontohaver												
Innenfor LOF/LOI ⁷⁾									463 811	428 101	-8	3,1
Ytelsesbasert									377 994	375 094	-1	2,7
Innskuddsbasert									85 816	53 008	-38	34,8
Engangsbetalt ⁵⁾												
-Inv. valg foretak												
-Inv. valg kontohaver												
Innskuddspensjon ⁶⁾												
-Inv. valg foretak												
-Inv. valg kontohaver												
Utenfor LOF/LOI - Livrenter ⁷⁾												
Kommunal kollektiv pensjon ²⁷⁾	3 105 927	3 370 079	9	11,5								
Foreningskollektiv												
Totalt alle bransjer	3 105 927	3 370 079	9	6,3					1 760 522	1 790 833	2	3,4
Nyttebetalt premie ¹⁷⁾												
Individuell kapital									43 907	43 678	-1	2,0
-herav brutto risikopremie død ²⁾									40 157	39 871	-1	31,3
-herav brutto risikopremie uførekapital ²⁾									2 665	3 807	43	6,6
Individuell pensjon									55 064	53 919	-2	21,3
Livrenter ¹⁹⁾												
IPS ¹⁹⁾												
- herav kapitaliseringsprodukt IPS												
Brutto risikopremie for individuell uførepensjon ²⁹⁾									54 641	53 919	-1	35,7
Gruppliv									72 553	2 844	-96	2,3
Bedrift ³⁾									2 804	2 218	-21	4,9
Privat ⁴⁾									69 749	626	-99	0,8
Gjeldsgruppliv												
Foreningsgruppliv												
Andre grupper												
Privat kollektiv pensjon									5 497	5 266	-4	4,8
Ytelsesbasert									4 970	5 205	5	4,9
Innskuddsbasert									527	61	-88	2,0
Engangsbetalt ⁵⁾												
-Inv. valg foretak												
-Inv. valg kontohaver												
Innskuddspensjon ⁶⁾												
-Inv. valg foretak												
-Inv. valg kontohaver												
Innenfor LOF/LOI ⁷⁾									5 497	5 266	-4	5,0
Ytelsesbasert									4 970	5 205	5	5,1
Innskuddsbasert									527	61	-88	2,0
Engangsbetalt ⁵⁾												
-Inv. valg foretak												
-Inv. valg kontohaver												
Innskuddspensjon ⁶⁾												
-Inv. valg foretak												
-Inv. valg kontohaver												
Utenfor LOF/LOI - Livrenter ⁷⁾												
Kommunal kollektiv pensjon ²⁷⁾												
Foreningskollektiv												
Totalt alle bransjer									177 021	105 707	-40	3,9

Noter: Se "Noter og kommentarer"

Tabell 2.a

Brutto forfalt premie og nyttebetalt premie

30.09. Produkter uten investeringsvalg	Storebrand Livsforsikring				Telenor Forsikring				Tryg Forsikring			
	2013	2014	%- endring	Markeds- andel	2013	2014	%- endring	Markeds- andel	2013	2014	%- endring	Markeds- andel
<i>Beløp i 1000 kroner</i>												
Brutto forfalt premie ¹⁾												
Individuell kapital	471 590	495 157	5	8,8								
-herav brutto risikopremie død ²⁾	200 759	191 295	-5	11,4								
-herav brutto risikopremie uførekapital ²⁾	62 690	61 278	-2	6,9								
Individuell pensjon	17 855	14 182	-21	1,5								
Livrenter ¹⁹⁾												
IPA ¹⁹⁾												
IPS ¹⁹⁾												
- herav kapitaliseringsprodukt IPA+IPS												
Brutto risikopremie for individuell uførepensjon ²⁹⁾	149 926	144 157	-4	14,8								
Gruppeliv	591 652	553 030	-7	16,3	29 568	22 323	-25	0,7	529 991	529 363	0	15,6
Bedrift ³⁾	513 244	474 217	-8	24,2	29 568	22 323	-25	1,1	299 607	265 639	-11	13,6
Privat ⁴⁾	78 409	78 813	1	5,5					230 385	263 724	15	18,4
Gjeldsgruppeliv												
Foreningsgruppeliv												
Andre grupper												
Privat kollektiv pensjon	5 562 507	5 532 926	-1	39,5								
Ytelsesbasert	5 562 507	5 532 926	-1	39,9								
Innskuddsbasert												
Engangsbetalt ⁵⁾												
-Inv. valg foretak												
-Inv. valg kontohaver												
Innskuddspensjon ⁶⁾												
-Inv. valg foretak												
-Inv. valg kontohaver												
Innenfor LOF/LOI ⁷⁾	5 437 246	5 396 710	-1	39,0								
Ytelsesbasert	5 437 246	5 396 710	-1	39,4								
Innskuddsbasert												
Engangsbetalt ⁵⁾												
-Inv. valg foretak												
-Inv. valg kontohaver												
Innskuddspensjon ⁶⁾												
-Inv. valg foretak												
-Inv. valg kontohaver												
Utenfor LOF/LOI - Livrenter ⁷⁾	125 261	136 216	9	74,9								
Kommunal kollektiv pensjon ²⁷⁾	1 744 779	1 248 228	-29	4,2								
Foreningskollektiv	91	96	6	2,3								
Totalt alle bransjer	8 388 475	7 843 620	-7	14,7	29 568	22 323	-25	0,0	529 991	529 363	0	1,0
Nyttebetalt premie ¹⁷⁾												
Individuell kapital	12 955	6 608	-49	0,3								
-herav brutto risikopremie død ²⁾	3 686	2 102	-43	1,6								
-herav brutto risikopremie uførekapital ²⁾	225	122	-46	0,2								
Individuell pensjon												
Livrenter ¹⁹⁾												
IPS ¹⁹⁾												
- herav kapitaliseringsprodukt IPS												
Brutto risikopremie for individuell uførepensjon ²⁹⁾	7 512	3 888	-48	2,6								
Gruppeliv	2 644	8 154	208	6,6					8 626	6 778	-21	5,5
Bedrift ³⁾	2 644	8 154	208	17,9					7 529	5 771	-23	12,7
Privat ⁴⁾									1 097	1 007	-8	1,3
Gjeldsgruppeliv												
Foreningsgruppeliv												
Andre grupper												
Privat kollektiv pensjon	79 537	66 258	-17	60,7								
Ytelsesbasert	79 537	66 258	-17	62,4								
Innskuddsbasert												
Engangsbetalt ⁵⁾												
-Inv. valg foretak												
-Inv. valg kontohaver												
Innskuddspensjon ⁶⁾												
-Inv. valg foretak												
-Inv. valg kontohaver												
Innenfor LOF/LOI ⁷⁾	76 522	65 502	-14	62,3								
Ytelsesbasert	76 522	65 502	-14	64,1								
Innskuddsbasert												
Engangsbetalt ⁵⁾												
-Inv. valg foretak												
-Inv. valg kontohaver												
Innskuddspensjon ⁶⁾												
-Inv. valg foretak												
-Inv. valg kontohaver												
Utenfor LOF/LOI - Livrenter ⁷⁾	3 015	756	-75	18,9								
Kommunal kollektiv pensjon ²⁷⁾	109		-100	0,0								
Foreningskollektiv												
Totalt alle bransjer	95 244	81 020	-15	3,0					8 626	6 778	-21	0,3

Noter: Se "Noter og kommentarer"

Tabell 2.a

Brutto forfalt premie og nyttebetalt premie

30.09.	Totalt produkter uten investeringsvalg		
Produkter uten investeringsvalg			
Beløp i 1000 kroner	2013	2014	%-endring
Brutto forfalt premie ¹⁾			
Individuell kapital	5 223 644	5 601 137	7
-herav brutto risikopremie død ²⁾	1 505 944	1 683 956	12
-herav brutto risikopremie uførekapital ²⁾	856 569	887 837	4
Individuell pensjon	909 573	974 339	7
Livrenter ¹⁹⁾			
IPA ¹⁹⁾			
IPS ¹⁹⁾			
- herav kapitaliseringsprodukt IPA+IPS			
Brutto risikopremie for individuell uførepensjon ²⁹⁾	816 567	972 549	19
Gruppeliv	3 357 491	3 390 480	1
Bedrift ³⁾	2 025 829	1 958 000	-3
Privat ⁴⁾	1 331 662	1 432 480	8
Gjeldsgruppeliv			
Foreningsgruppeliv			
Andre grupper			
Privat kollektiv pensjon	13 804 462	14 014 171	2
Ytelsesbasert	13 616 614	13 858 607	2
Innskuddsbasert	187 848	155 564	-17
Engangsbetalt ⁵⁾			
-Inv. valg foretak			
-Inv. valg kontohaver			
Innskuddspensjon ⁶⁾			
-Inv. valg foretak			
-Inv. valg kontohaver			
Innenfor LOF/LOI ⁷⁾	13 628 492	13 832 355	2
Ytelsesbasert	13 443 596	13 680 102	2
Innskuddsbasert	184 896	152 252	-18
Engangsbetalt ⁵⁾			
-Inv. valg foretak			
-Inv. valg kontohaver			
Innskuddspensjon ⁶⁾			
-Inv. valg foretak			
-Inv. valg kontohaver			
Utenfor LOF/LOI - Livrenter ⁷⁾	175 970	181 816	3
Kommunal kollektiv pensjon ²⁷⁾	27 799 600	29 377 595	6
Foreningskollektiv	4 793	4 189	-13
Totalt alle bransjer	51 099 563	53 361 912	4
Nyttebetalt premie ¹⁷⁾			
Individuell kapital	2 341 171	2 215 816	-5
-herav brutto risikopremie død ²⁾	121 390	127 525	5
-herav brutto risikopremie uførekapital ²⁾	59 552	57 992	-3
Individuell pensjon	255 741	253 212	-1
Livrenter ¹⁹⁾			
IPS ¹⁹⁾			
- herav kapitaliseringsprodukt IPS			
Brutto risikopremie for individuell uførepensjon ²⁹⁾	141 146	150 872	7
Gruppeliv	179 063	123 410	-31
Bedrift ³⁾	58 680	45 447	-23
Privat ⁴⁾	120 382	77 963	-35
Gjeldsgruppeliv			
Foreningsgruppeliv			
Andre grupper			
Privat kollektiv pensjon	121 739	109 127	-10
Ytelsesbasert	118 483	106 138	-10
Innskuddsbasert	3 257	2 990	-8
Engangsbetalt ⁵⁾			
-Inv. valg foretak			
-Inv. valg kontohaver			
Innskuddspensjon ⁶⁾			
-Inv. valg foretak			
-Inv. valg kontohaver			
Innenfor LOF/LOI ⁷⁾	114 814	105 119	-8
Ytelsesbasert	111 557	102 129	-9
Innskuddsbasert	3 257	2 990	-8
Engangsbetalt ⁵⁾			
-Inv. valg foretak			
-Inv. valg kontohaver			
Innskuddspensjon ⁶⁾			
-Inv. valg foretak			
-Inv. valg kontohaver			
Utenfor LOF/LOI - Livrenter ⁷⁾	6 925	4 008	-42
Kommunal kollektiv pensjon ²⁷⁾	26 995	2 090	-92
Foreningskollektiv			
Totalt alle bransjer	2 924 708	2 703 655	-8

Noter: Se "Noter og kommentarer"

Tabell 2.b

Brutto forfalt premie og nyttebetalt premie

30.09.	Danica				DNB				Frende			
Produkter med investeringsvalg	Pensjonsforsikring				Livsforsikring				Livsforsikring			
	2013	2014	%-endring	Markedsandel	2013	2014	%-endring	Markedsandel	2013	2014	%-endring	Markedsandel
Beløp i 1000 kroner												
Brutto forfalt premie ¹⁾												
Individuell kapital	164 780	158 218	-4	4,0	252 208	383 162	52	9,7				
-herav brutto risikopremie dødt ²⁾												
-herav brutto risikopremie uførekapital ²⁾												
Individuell pensjon	9 202	8 315	-10	3,8	37 053	38 469	4	17,6	5 454	5 752	6	2,6
Livrenter ¹⁹⁾												
IPA ¹⁹⁾												
IPS ¹⁹⁾												
- herav kapitaliseringsprodukt IPA+IPS												
Brutto risikopremie for individuell uførepensjon ²⁹⁾												
Gruppeliv												
Bedrift ³⁾												
Privat ⁴⁾												
Gjeldsgruppeliv												
Foreningsgruppeliv												
Andre grupper												
Privat kollektiv pensjon	642 493	666 588	4	5,5	3 023 945	3 395 065	12	27,9	166 504	181 015	9	1,5
Ytelsesbasert												
Innskuddsbasert	642 493	666 588	4	5,5	3 023 945	3 395 065	12	27,9	166 504	181 015	9	1,5
Engangsbetalt ⁵⁾												
-Inv. valg foretak												
-Inv. valg kontohaver												
Innskuddspensjon ⁶⁾												
-Inv. valg foretak												
-Inv. valg kontohaver												
Innenfor LOF/LOI ⁷⁾	642 493	666 588	4	5,5	3 023 945	3 395 065	12	27,9	166 504	181 015	9	1,5
Ytelsesbasert												
Innskuddsbasert	642 493	666 588	4	5,5	3 023 945	3 395 065	12	27,9	166 504	181 015	9	1,5
Engangsbetalt ⁵⁾												
-Inv. valg foretak												
-Inv. valg kontohaver												
Innskuddspensjon ⁶⁾												
-Inv. valg foretak												
-Inv. valg kontohaver												
Utenfor LOF/LOI - Livrenter ⁷⁾												
Kommunal kollektiv pensjon ²⁷⁾												
Foreningskollektiv												
Totalt alle bransjer	816 475	833 121	2	5,1	3 313 206	3 816 696	15	23,2	171 958	186 767	9	1,1
Nyttebetalt premie ⁷⁾												
Individuell kapital	147 563	134 123	-9	3,9	183 047	269 284	47	7,9				
-herav brutto risikopremie dødt ²⁾												
-herav brutto risikopremie uførekapital ²⁾												
Individuell pensjon	1 137	1 128	-1	0,8	39 475	277	-99	0,2				
Livrenter ¹⁹⁾												
IPS ¹⁹⁾												
- herav kapitaliseringsprodukt IPS												
Brutto risikopremie for individuell uførepensjon ²⁹⁾												
Gruppeliv												
Bedrift ³⁾												
Privat ⁴⁾												
Gjeldsgruppeliv												
Foreningsgruppeliv												
Andre grupper												
Privat kollektiv pensjon	62 015	57 000	-8	9,6	77 945	198 344	155	33,3	13 133	13 362	2	2,2
Ytelsesbasert												
Innskuddsbasert	62 015	57 000	-8	9,6	77 945	198 344	155	33,3	13 133	13 362	2	2,2
Engangsbetalt ⁵⁾												
-Inv. valg foretak												
-Inv. valg kontohaver												
Innskuddspensjon ⁶⁾												
-Inv. valg foretak												
-Inv. valg kontohaver												
Innenfor LOF/LOI ⁷⁾	62 015	57 000	-8	9,6	77 945	198 344	155	33,3	13 133	13 362	2	2,2
Ytelsesbasert												
Innskuddsbasert	62 015	57 000	-8	9,6	77 945	198 344	155	33,3	13 133	13 362	2	2,2
Engangsbetalt ⁵⁾												
-Inv. valg foretak												
-Inv. valg kontohaver												
Innskuddspensjon ⁶⁾												
-Inv. valg foretak												
-Inv. valg kontohaver												
Utenfor LOF/LOI - Livrenter ⁷⁾												
Kommunal kollektiv pensjon ²⁷⁾												
Foreningskollektiv												
Totalt alle bransjer	210 715	192 251	-9	4,7	300 467	467 905	56	11,3	13 133	13 362	2	0,3

Noter: Se "Noter og kommentarer"

Tabell 2.b

Brutto forfalt premie og nyttegnert premie

30.09. Produkter med investeringsvalg	Gjensidige Pensjon				KLP				KLP Bedriftspensjon AS			
	2013	2014	%-endring	Markedsandel	2013	2014	%-endring	Markedsandel	2013	2014	%-endring	Markedsandel
Beløp i 1000 kroner												
Brutto forfalt premie ¹⁾												
Individuell kapital	31 959	23 286	-27	0,6								
-herav brutto risikopremie død ²⁾												
-herav brutto risikopremie uførekapital ²⁾												
Individuell pensjon	11 005	11 788	7	5,4								
Livrenter ¹⁹⁾												
IPA ¹⁹⁾												
IPS ¹⁹⁾												
- herav kapitaliseringsprodukt IPA+IPS												
Brutto risikopremie for individuell uførepensjon ²⁹⁾												
Gruppeliv												
Bedrift ³⁾												
Privat ⁴⁾												
Gjeldsgruppeliv												
Foreningsgruppeliv												
Andre grupper												
Privat kollektiv pensjon	903 327	1 044 800	16	8,6					70 878	117 312	66	1,0
Ytelsesbasert												
Innskuddsbasert	903 327	1 044 800	16	8,6					70 878	117 312	66	1,0
Engangsbetalt ⁵⁾												
-Inv. valg foretak												
-Inv. valg kontohaver												
Innskuddspensjon ⁶⁾												
-Inv. valg foretak												
-Inv. valg kontohaver												
Innenfor LOF/LOI ⁷⁾	903 327	1 044 800	16	8,6					70 878	117 312	66	1,0
Ytelsesbasert												
Innskuddsbasert	903 327	1 044 800	16	8,6					70 878	117 312	66	1,0
Engangsbetalt ⁵⁾												
-Inv. valg foretak												
-Inv. valg kontohaver												
Innskuddspensjon ⁶⁾												
-Inv. valg foretak												
-Inv. valg kontohaver												
Utenfor LOF/LOI - Livrenter ⁷⁾												
Kommunal kollektiv pensjon ²⁷⁾					119 683	111 460	-7	100,0				
Foreningskollektiv												
Totalt alle bransjer	946 291	1 079 874	14	6,6	119 683	111 460	-7	0,7	70 878	117 312	66	0,7
Nyttegnert premie ⁷⁾												
Individuell kapital	30 082	13 640	-55	0,4								
-herav brutto risikopremie død ²⁾												
-herav brutto risikopremie uførekapital ²⁾												
Individuell pensjon	856	1 498	75	1,1								
Livrenter ¹⁹⁾												
IPS ¹⁹⁾												
- herav kapitaliseringsprodukt IPS												
Brutto risikopremie for individuell uførepensjon ²⁹⁾												
Gruppeliv												
Bedrift ³⁾												
Privat ⁴⁾												
Gjeldsgruppeliv												
Foreningsgruppeliv												
Andre grupper												
Privat kollektiv pensjon	49 805	73 689	48	12,4					29 074	29 057	0	4,9
Ytelsesbasert												
Innskuddsbasert	49 805	73 689	48	12,4					29 074	29 057	0	4,9
Engangsbetalt ⁵⁾												
-Inv. valg foretak												
-Inv. valg kontohaver												
Innskuddspensjon ⁶⁾												
-Inv. valg foretak												
-Inv. valg kontohaver												
Innenfor LOF/LOI ⁷⁾	49 805	73 689	48	12,4					29 074	29 057	0	4,9
Ytelsesbasert												
Innskuddsbasert	49 805	73 689	48	12,4					29 074	29 057	0	4,9
Engangsbetalt ⁵⁾												
-Inv. valg foretak												
-Inv. valg kontohaver												
Innskuddspensjon ⁶⁾												
-Inv. valg foretak												
-Inv. valg kontohaver												
Utenfor LOF/LOI - Livrenter ⁷⁾												
Kommunal kollektiv pensjon ²⁷⁾												
Foreningskollektiv												
Totalt alle bransjer	80 743	88 826	10	2,2					29 074	29 057	0	0,7

Noter: Se "Noter og kommentarer"

Tabell 2.b

Brutto forfalt premie og nyttebetalt premie

30.09. Produkter med investeringsvalg	Nordea Liv				SHB Liv				Silver Pensjonsforsikring AS			
	2013	2014	%- endring	Markeds- andel	2013	2014	%- endring	Markeds- andel	2013	2014	%- endring	Markeds- andel
Beløp i 1000 kroner												
Brutto forfalt premie ¹⁾												
Individuell kapital	1 549 824	2 855 217	84	72,3	35 936	92 131	156	2,3				
-herav brutto risikopremie død ²⁾												
-herav brutto risikopremie uførekapital ²⁾												
Individuell pensjon	100 224	114 416	14	52,4	1 050	937	-11	0,4	19		-100	0,0
Livrenter ¹⁹⁾												
IPA ¹⁹⁾												
IPS ¹⁹⁾												
- herav kapitaliseringsprodukt IPA+IPS												
Brutto risikopremie for individuell uførepensjon ²⁹⁾												
Gruppeliv												
Bedrift ³⁾												
Privat ⁴⁾												
Gjeldsgruppeliv												
Foreningsgruppeliv												
Andre grupper												
Privat kollektiv pensjon	1 691 363	2 006 364	19	16,5	58	52	-10	0,0				
Ytelsesbasert												
Innskuddsbasert	1 691 363	2 006 364	19	16,5	58	52	-10	0,0				
Engangsbetalt ⁵⁾												
-Inv. valg foretak												
-Inv. valg kontohaver												
Innskuddspensjon ⁶⁾												
-Inv. valg foretak												
-Inv. valg kontohaver												
Innenfor LOF/LOI ⁷⁾												
Ytelsesbasert	1 688 416	2 003 056	19	16,5								
Innskuddsbasert	1 688 416	2 003 056	19	16,5								
Engangsbetalt ⁵⁾												
-Inv. valg foretak												
-Inv. valg kontohaver												
Innskuddspensjon ⁶⁾												
-Inv. valg foretak												
-Inv. valg kontohaver												
Utenfor LOF/LOI - Livrenter ⁷⁾	2 947	3 308	12	33,3	58	52	-10	0,5				
Kommunal kollektiv pensjon ²⁷⁾												
Foreningskollektiv												
Totalt alle bransjer	3 341 412	4 975 997	49	30,2	37 044	93 120	151	0,6	19		-100	0,0
Nyttebetalt premie ⁷⁾												
Individuell kapital	1 729 221	2 670 207	54	78,5	21 000	67 800	223	2,0				
-herav brutto risikopremie død ²⁾												
-herav brutto risikopremie uførekapital ²⁾												
Individuell pensjon	87 330	123 947	42	92,8								
Livrenter ¹⁹⁾												
IPS ¹⁹⁾												
- herav kapitaliseringsprodukt IPS												
Brutto risikopremie for individuell uførepensjon ²⁹⁾												
Gruppeliv												
Bedrift ³⁾												
Privat ⁴⁾												
Gjeldsgruppeliv												
Foreningsgruppeliv												
Andre grupper												
Privat kollektiv pensjon	66 293	98 890	49	16,6								
Ytelsesbasert												
Innskuddsbasert	66 293	98 890	49	16,6								
Engangsbetalt ⁵⁾												
-Inv. valg foretak												
-Inv. valg kontohaver												
Innskuddspensjon ⁶⁾												
-Inv. valg foretak												
-Inv. valg kontohaver												
Innenfor LOF/LOI ⁷⁾												
Ytelsesbasert	66 092	98 890	50	16,6								
Innskuddsbasert	66 092	98 890	50	16,6								
Engangsbetalt ⁵⁾												
-Inv. valg foretak												
-Inv. valg kontohaver												
Innskuddspensjon ⁶⁾												
-Inv. valg foretak												
-Inv. valg kontohaver												
Utenfor LOF/LOI - Livrenter ⁷⁾	201		-100	#DIV/0!								
Kommunal kollektiv pensjon ²⁷⁾												
Foreningskollektiv												
Totalt alle bransjer	1 882 844	2 893 045	54	70,1	21 000	67 800	223	1,6				

Noter: Se "Noter og kommentarer"

Tabell 2.b

Brutto forfalt premie og nyttebetalt premie

30.09. Produkter med investeringsvalg	SpareBank 1				Storebrand Livsforsikring				Totalt produkter med investeringsvalg		
	2013	2014	%-endring	Markedsandel	2013	2014	%-endring	Markedsandel	2013	2014	%-endring
Beløp i 1000 kroner											
Brutto forfalt premie ¹⁾											
Individuell kapital	95 303	109 102	15	2,8	657 681	329 891	-50	8,3	2 787 691	3 951 007	42
-herav brutto risikopremie dødt ²⁾											
-herav brutto risikopremie uførekapital ²⁾											
Individuell pensjon	23 022	22 596	-2	10,4	29 671	15 892	-46	7,3	216 700	218 165	1
Livrenter ¹⁹⁾											
IPA ¹⁹⁾											
IPS ¹⁹⁾											
- herav kapitaliseringsprodukt IPA+IPS											
Brutto risikopremie for individuell uførepensjon ²⁹⁾											
Gruppeliv											
Bedrift ³⁾											
Privat ⁴⁾											
Gjeldsgruppeliv											
Foreningsgruppeliv											
Andre grupper											
Privat kollektiv pensjon	892 124	972 496	9	8,0	3 543 400	3 799 929	7	31,2	10 934 092	12 183 621	11
Ytelsesbasert					224 491	3 799 929	-100	0,0	224 491	0	-100
Innskuddsbasert	892 124	972 496	9	8,0	3 318 908	3 799 929	15	31,2	10 709 601	12 183 621	14
Engangsbetalt ⁵⁾											
-Inv. valg foretak											
-Inv. valg kontohaver											
Innskuddspensjon ⁶⁾											
-Inv. valg foretak											
-Inv. valg kontohaver											
Innenfor LOF/LOI ⁷⁾	884 686	965 921	9	7,9	3 543 400	3 799 929	7	31,2	10 923 648	12 173 686	11
Ytelsesbasert					224 491	3 799 929	-100	0,0	224 491	0	-100
Innskuddsbasert	884 686	965 921	9	7,9	3 318 908	3 799 929	15	31,2	10 699 157	12 173 686	14
Engangsbetalt ⁵⁾											
-Inv. valg foretak											
-Inv. valg kontohaver											
Innskuddspensjon ⁶⁾											
-Inv. valg foretak											
-Inv. valg kontohaver											
Utenfor LOF/LOI - Livrenter ⁷⁾	7 438	6 575	-12	66,2					10 443	9 934	-5
Kommunal kollektiv pensjon ²⁷⁾					41 516		-100	0,0	161 199	111 460	-31
Foreningskollektiv											
Totalt alle bransjer	1 010 449	1 104 194	9	6,7	4 272 268	4 145 713	-3	25,2	14 099 682	16 464 253	17
Nyttebetalt premie ⁸⁾											
Individuell kapital	16 105	27 567	71	0,8	553 543	216 754	-61	6,4	2 680 561	3 399 375	27
-herav brutto risikopremie dødt ²⁾											
-herav brutto risikopremie uførekapital ²⁾											
Individuell pensjon	2 779	5 148	85	3,9	2 578	1 592	-38	1,2	134 155	133 590	0
Livrenter ¹⁹⁾											
IPS ¹⁹⁾											
- herav kapitaliseringsprodukt IPS											
Brutto risikopremie for individuell uførepensjon ²⁹⁾											
Gruppeliv											
Bedrift ³⁾											
Privat ⁴⁾											
Gjeldsgruppeliv											
Foreningsgruppeliv											
Andre grupper											
Privat kollektiv pensjon	48 748	91 321	87	15,3	64 098	33 802	-47	5,7	411 111	595 464	45
Ytelsesbasert									0	0	----
Innskuddsbasert	48 748	91 321	87	15,3	64 098	33 802	-47	5,7	411 111	595 464	45
Engangsbetalt ⁵⁾											
-Inv. valg foretak											
-Inv. valg kontohaver											
Innskuddspensjon ⁶⁾											
-Inv. valg foretak											
-Inv. valg kontohaver											
Innenfor LOF/LOI ⁷⁾	48 748	91 321	87	15,3	64 098	33 802	-47	5,7	410 910	595 464	45
Ytelsesbasert									0	0	----
Innskuddsbasert	48 748	91 321	87	15,3	64 098	33 802	-47	5,7	410 910	595 464	45
Engangsbetalt ⁵⁾											
-Inv. valg foretak											
-Inv. valg kontohaver											
Innskuddspensjon ⁶⁾											
-Inv. valg foretak											
-Inv. valg kontohaver											
Utenfor LOF/LOI - Livrenter ⁷⁾									201	0	-100
Kommunal kollektiv pensjon ²⁷⁾									0	0	----
Foreningskollektiv											
Totalt alle bransjer	67 632	124 036	83	3,0	620 218	252 148	-59	6,1	3 225 827	4 128 429	28

Noter: Se "Noter og kommentarer"

Tabell 2.b

Brutto forfalt premie og nyttebetalt premie

30.09. Produkter med investeringsvalg	Totalt alle produkter		
	2013	2014	%- endring
<i>Beløp i 1000 kroner</i>			
<i>Brutto forfalt premie ¹⁾</i>			
Individuell kapital	8 011 335	9 552 144	19
-herav brutto risikopremie død ²⁾	1 505 944	1 683 956	12
-herav brutto risikopremie uførekapital ²⁾	856 569	887 837	4
Individuell pensjon	1 126 274	1 192 504	6
Livrenter ¹⁹⁾			
IPA ¹⁹⁾			
IPS ¹⁹⁾			
- herav kapitaliseringsprodukt IPA+IPS			
Brutto risikopremie for individuell uførepensjon ²⁹⁾	816 567	972 549	19
Gruppeliv	3 357 491	3 390 480	1
Bedrift ³⁾	2 025 829	1 958 000	-3
Privat ⁴⁾	1 331 662	1 432 480	8
Gjeldsgruppeliv			
Foreningsgruppeliv			
Andre grupper			
Privat kollektiv pensjon	24 738 554	26 197 792	6
Ytelsesbasert	13 841 105	13 858 607	0
Innskuddsbasert	10 897 449	12 339 185	13
Engangsbetalt ⁵⁾			
-Inv. valg foretak			
-Inv. valg kontohaver			
Innskuddspensjon ⁶⁾			
-Inv. valg foretak			
-Inv. valg kontohaver			
Innenfor LOF/LOI ⁷⁾	24 552 140	26 006 041	6
Ytelsesbasert	13 668 087	13 680 102	0
Innskuddsbasert	10 884 053	12 325 939	13
Engangsbetalt ⁵⁾			
-Inv. valg foretak			
-Inv. valg kontohaver			
Innskuddspensjon ⁶⁾			
-Inv. valg foretak			
-Inv. valg kontohaver			
Utenfor LOF/LOI - Livrenter ⁷⁾	186 414	191 751	3
Kommunal kollektiv pensjon ²⁷⁾	27 960 798	29 489 056	6
Foreningskollektiv	4 793	4 189	-13
Totalt alle bransjer	65 199 245	69 826 165	7
<i>Nyttebetalt premie ⁸⁾</i>			
Individuell kapital	5 021 732	5 615 191	12
-herav brutto risikopremie død ²⁾	121 390	127 525	5
-herav brutto risikopremie uførekapital ²⁾	59 552	57 992	-3
Individuell pensjon	389 895	386 803	-1
Livrenter ¹⁹⁾			
IPS ¹⁹⁾			
- herav kapitaliseringsprodukt IPS			
Brutto risikopremie for individuell uførepensjon ²⁹⁾	141 146	150 872	7
Gruppeliv	179 063	123 410	-31
Bedrift ³⁾	58 680	45 447	-23
Privat ⁴⁾	120 382	77 963	-35
Gjeldsgruppeliv			
Foreningsgruppeliv			
Andre grupper			
Privat kollektiv pensjon	532 851	704 591	32
Ytelsesbasert	118 483	106 138	-10
Innskuddsbasert	414 368	598 454	44
Engangsbetalt ⁵⁾			
-Inv. valg foretak			
-Inv. valg kontohaver			
Innskuddspensjon ⁶⁾			
-Inv. valg foretak			
-Inv. valg kontohaver			
Innenfor LOF/LOI ⁷⁾	525 725	700 583	33
Ytelsesbasert	111 557	102 129	-9
Innskuddsbasert	414 167	598 454	45
Engangsbetalt ⁵⁾			
-Inv. valg foretak			
-Inv. valg kontohaver			
Innskuddspensjon ⁶⁾			
-Inv. valg foretak			
-Inv. valg kontohaver			
Utenfor LOF/LOI - Livrenter ⁷⁾	7 126	4 008	-44
Kommunal kollektiv pensjon ²⁷⁾	26 995	2 090	-92
Foreningskollektiv	0	0	----
Totalt alle bransjer	6 150 535	6 832 085	11

Noter: Se "Noter og kommentarer"

Tabell 3.a
Forsikringsforpliktelse, overførte
reserver og flytting gruppe

30.09.	ACE				Danica				DNB			
Produkter uten investeringsvalg	European Group				Pensjonsforsikring				Livsforsikring			
Beløp i 1000 kroner	2013	2014	%-endring	Markedsandel	2013	2014	%-endring	Markedsandel	2013	2014	%-endring	Markedsandel
Forsikringsforpliktelse ⁹⁾												
Individuell kapital					350 168	376 932	8	1,6	15 218 646	17 322 967	14	72,8
Individuell pensjon									32 849 825	32 528 871	-1	58,3
Livrenter ¹⁹⁾												
IPA ¹⁹⁾												
IPS ¹⁹⁾												
Privat kollektiv pensjon					362 761	426 180	18	0,1	132 040 700	139 472 066	6	39,9
Ytelsesbasert					362 761	426 180	18	0,1	131 931 216	139 366 232	6	40,0
Innskuddsbasert									109 484	105 834	-3	7,3
Engangsbetalt ⁵⁾												
-Inv. valg foretak												
-Inv. valg kontohaver												
Innskuddspensjon ⁶⁾												
-Inv. valg foretak												
-Inv. valg kontohaver												
Innenfor LOF/LOI ⁷⁾					362 761	426 180	18	0,1	131 099 542	138 347 808	6	40,1
Ytelsesbasert					362 761	426 180	18	0,1	130 990 058	138 241 974	6	40,2
Innskuddsbasert									109 484	105 834	-3	7,3
Engangsbetalt ⁵⁾												
-Inv. valg foretak												
-Inv. valg kontohaver												
Innskuddspensjon ⁶⁾												
-Inv. valg foretak												
-Inv. valg kontohaver												
Utenfor LOF/LOI - Livrenter ⁷⁾									941 158	1 124 258	20	25,1
Herav fripoliser ¹⁶⁾									65 027 054	78 613 836	21	38,5
Herav pensjonskapitalbevis ¹⁶⁾									109 484	105 834	-3	16,6
Kommunal kollektiv pensjon ²⁷⁾									39 927 020	19 759 895	-51	4,5
Foreningskollektiv									3 942 038	3 848 825	-2	88,6
Totalt alle bransjer					712 929	803 112	13	0,1	223 978 229	212 932 624	-5	24,5
Overførte reserver fra andre ¹⁰⁾									138 876	68 039	-51	100,0
Individuell kapital									67 902	105 645	56	94,1
Individuell pensjon									192 486	364 109	89	40,9
Privat kollektiv pensjon					12 180	4 346	-64	0,5	192 486	364 109	89	40,9
Ytelsesbasert					12 180	4 346	-64	0,5	192 486	364 109	89	40,9
Innskuddsbasert												
Fra pensjonskasser												
Herav fripoliser ¹⁶⁾									115 946	104 850	-10	24,4
Herav pensjonskapitalbevis ¹⁶⁾												
Kommunal kollektiv pensjon ²⁷⁾									115 644	25 599	-78	0,1
Foreningskollektiv												
Totalt alle bransjer					12 180	4 346	-64	0,0	514 908	563 392	9	1,6
Flytting fra andre ¹¹⁾									15 847	35 497	124	19,9
Gruppe									15 847	22 900	45	14,1
Bedrift ³⁾												
Privat ⁴⁾										12 597	----	78,8
Overførte reserver til andre ¹²⁾									10 346	44 789	333	100,0
Individuell kapital									51 175	28 549	-44	41,4
Individuell pensjon									583 896	215 303	-63	30,4
Privat kollektiv pensjon					21 207	24 862	17	3,5	583 896	215 303	-63	30,4
Ytelsesbasert					21 207	24 862	17	4,6	583 896	215 303	-63	39,6
Innskuddsbasert												
Til pensjonskasser												
Herav fripoliser ¹⁶⁾									105 891	25 398	-76	32,9
Herav pensjonskapitalbevis ¹⁶⁾												
Kommunal kollektiv pensjon ²⁷⁾									845 129	20 962 784	999	59,5
Foreningskollektiv									55	2	-96	100,0
Totalt alle bransjer					21 207	24 862	17	0,1	1 490 601	21 251 427	999	59,0
Flytting til andre ¹¹⁾									14 550	33 300	129	13,1
Gruppe									14 550	33 300	129	13,1
Bedrift ³⁾												
Privat ⁴⁾												

Noter: Se "Noter og kommentarer"

Tabell 3.a
Forsikringsforpliktelse, overførte
reserver og flytting gruppe

30.09.	Eika				Frende				Frende			
Produkter uten investeringsvalg	Forsikring AS				Livsforsikring				Skadeforsikring			
Beløp i 1000 kroner	2013	2014	%-endring	Markedsandel	2013	2014	%-endring	Markedsandel	2013	2014	%-endring	Markedsandel
Forsikringsforpliktelse ⁹⁾												
Individuell kapital					158 566	192 984	22	0,8				
Individuell pensjon					141 669	207 812	47	0,4				
Livrenter ¹⁹⁾												
IPA ¹⁹⁾												
IPS ¹⁹⁾												
Privat kollektiv pensjon					89 245	108 360	21	0,0				
Ytelsesbasert												
Innskuddsbasert					89 245	108 360	21	7,5				
Engangsbetalt ⁵⁾												
-Inv. valg foretak												
-Inv. valg kontohaver												
Innskuddspensjon ⁶⁾												
-Inv. valg foretak												
-Inv. valg kontohaver												
Innenfor LOF/LOI ⁷⁾					89 245	108 360	21	0,0				
Ytelsesbasert												
Innskuddsbasert					89 245	108 360	21	7,5				
Engangsbetalt ⁵⁾												
-Inv. valg foretak												
-Inv. valg kontohaver												
Innskuddspensjon ⁶⁾												
-Inv. valg foretak												
-Inv. valg kontohaver												
Utenfor LOF/LOI - Livrenter ⁷⁾												
Herav fripoliser ¹⁶⁾												
Herav pensjonskapitalbevis ¹⁶⁾												
Kommunal kollektiv pensjon ²⁷⁾												
Foreningskollektiv												
Totalt alle bransjer					389 480	509 156	31	0,1				
Overførte reserver fra andre ¹⁰⁾												
Individuell kapital												
Individuell pensjon												
Privat kollektiv pensjon					649	452	-30	0,1				
Ytelsesbasert												
Innskuddsbasert					649	452	-30	68,9				
Fra pensjonskasser												
Herav fripoliser ¹⁶⁾												
Herav pensjonskapitalbevis ¹⁶⁾												
Kommunal kollektiv pensjon ²⁷⁾												
Foreningskollektiv												
Totalt alle bransjer					649	452	-30	0,0				
Flytting fra andre ¹¹⁾												
Gruppe												
Bedrift ³⁾									174	----		0,1
Privat ⁴⁾									174	----		0,1
Overførte reserver til andre ¹²⁾												
Individuell kapital												
Individuell pensjon												
Privat kollektiv pensjon					4 381	4 210	-4	0,6				
Ytelsesbasert												
Innskuddsbasert					4 381	4 210	-4	2,5				
Til pensjonskasser												
Herav fripoliser ¹⁶⁾												
Herav pensjonskapitalbevis ¹⁶⁾												
Kommunal kollektiv pensjon ²⁷⁾												
Foreningskollektiv												
Totalt alle bransjer					4 381	4 210	-4	0,0				
Flytting til andre ¹¹⁾												
Gruppe												
Bedrift ³⁾												
Privat ⁴⁾												

Noter: Se "Noter og kommentarer"

Tabell 3.a
Forsikringsforpliktelse, overførte
reserver og flytting gruppe

30.09.	Gjensidige Forsikring				Gjensidige Pensjon				Handelsbanken Liv			
Produkt uten investeringsvalg	2013	2014	%-endring	Markedsandel	2013	2014	%-endring	Markedsandel	2013	2014	%-endring	Markedsandel
<i>Beløp i 1000 kroner</i>												
Forsikringsforpliktelse ⁹⁾												
Individuell kapital									22 456	24 169	8	0,1
Individuell pensjon					3 088 583	4 732 217	53	0,8	2 562	2 495	-3	0,0
Livrenter ¹⁹⁾												
IPA ¹⁹⁾												
IPS ¹⁹⁾												
Privat kollektiv pensjon					3 150 052	3 587 620	14	1,0	145		-100	0,0
Ytelsesbasert					3 150 052	3 587 620	14	1,0	145		-100	0,0
Innskuddsbasert												
Engangsbetalt ⁵⁾												
-Inv. valg foretak												
-Inv. valg kontohaver												
Innskuddspensjon ⁶⁾												
-Inv. valg foretak												
-Inv. valg kontohaver												
Innenfor LOF/LOI ⁷⁾					3 150 052	3 587 620	14	1,0	145		-100	0,0
Ytelsesbasert					3 150 052	3 587 620	14	1,0	145		-100	0,0
Innskuddsbasert												
Engangsbetalt ⁵⁾												
-Inv. valg foretak												
-Inv. valg kontohaver												
Innskuddspensjon ⁶⁾												
-Inv. valg foretak												
-Inv. valg kontohaver												
Utenfor LOF/LOI - Livrenter ⁷⁾												
Herav fripoliser ¹⁶⁾					2 705 162	3 008 901	11	1,5				
Herav pensjonskapitalbevis ¹⁶⁾												
Kommunal kollektiv pensjon ²⁷⁾												
Foreningskollektiv												
Totalt alle bransjer					3 458 635	4 060 837	17	0,5	25 163	26 664	6	0,0
Overførte reserver fra andre ¹⁰⁾												
Individuell kapital												
Individuell pensjon												
Privat kollektiv pensjon					73 828	233 113	216	26,2				
Ytelsesbasert					73 828	233 113	216	26,2				
Innskuddsbasert												
Fra pensjonskasser												
Herav fripoliser ¹⁶⁾					48 674	211 640	335	49,2				
Herav pensjonskapitalbevis ¹⁶⁾												
Kommunal kollektiv pensjon ²⁷⁾												
Foreningskollektiv												
Totalt alle bransjer					73 828	233 113	216	0,7				
Flytting fra andre ¹¹⁾												
Gruppeliv	28 190	82 333	192	46,3								
Bedrift ³⁾	28 190	82 333	192	50,8								
Privat ⁴⁾												
Overførte reserver til andre ¹²⁾												
Individuell kapital												
Individuell pensjon												
Privat kollektiv pensjon					24 855	9 501	-62	1,3				
Ytelsesbasert					24 855	9 501	-62	1,7				
Innskuddsbasert												
Til pensjonskasser												
Herav fripoliser ¹⁶⁾					1 976	74	-96	0,1				
Herav pensjonskapitalbevis ¹⁶⁾												
Kommunal kollektiv pensjon ²⁷⁾												
Foreningskollektiv												
Totalt alle bransjer					24 855	9 501	-62	0,0				
Flytting til andre ¹¹⁾												
Gruppeliv	36 039	52 912	47	20,8								
Bedrift ³⁾	36 039	52 912	47	20,8								
Privat ⁴⁾												

Noter: Se "Noter og kommentarer"

Tabell 3.a

Forsikringsforpliktelse, overførte reserver og flytting gruppeiv

30.09.	If				KLP				KLP			
Produkter uten investeringsvalg	Skadeforsikring NUF				KLP				Bedriftspensjon AS			
Beløp i 1000 kroner	2013	2014	%-endring	Markedsandel	2013	2014	%-endring	Markedsandel	2013	2014	%-endring	Markedsandel
Forsikringsforpliktelse ⁹⁾												
Individuell kapital												
Individuell pensjon												
Livrenter ¹⁹⁾												
IPA ¹⁹⁾												
IPS ¹⁹⁾												
Privat kollektiv pensjon									1 064 776	1 234 061	16	0,4
Ytelsesbasert									1 064 776	1 234 061	16	0,4
Innskuddsbasert												
Engangsbetalt ⁵⁾												
-Inv. valg foretak												
-Inv. valg kontohaver												
Innskuddspensjon ⁶⁾												
-Inv. valg foretak												
-Inv. valg kontohaver												
Innenfor LOF/LOI ⁷⁾									1 064 776	1 234 061	16	0,4
Ytelsesbasert									1 064 776	1 234 061	16	0,4
Innskuddsbasert												
Engangsbetalt ⁵⁾												
-Inv. valg foretak												
-Inv. valg kontohaver												
Innskuddspensjon ⁶⁾												
-Inv. valg foretak												
-Inv. valg kontohaver												
Utenfor LOF/LOI - Livrenter ⁷⁾												
Herav fripoliser ¹⁶⁾									296 000	320 000	8	0,2
Herav pensjonskapitalbevis ¹⁶⁾												
Kommunal kollektiv pensjon ²⁷⁾					289 467 976	347 567 223	20	79,9				
Foreningskollektiv												
Totalt alle bransjer					289 467 976	347 567 223	20	40,0	1 064 776	1 234 061	16	0,1
Overførte reserver fra andre ¹⁰⁾												
Individuell kapital												
Individuell pensjon												
Privat kollektiv pensjon									56 371	89 826	59	10,1
Ytelsesbasert									56 371	89 826	59	10,1
Innskuddsbasert												
Fra pensjonskasser												
Herav fripoliser ¹⁶⁾												
Herav pensjonskapitalbevis ¹⁶⁾												
Kommunal kollektiv pensjon ²⁷⁾					5 988 122	30 969 575	417	90,0				
Foreningskollektiv												
Totalt alle bransjer					5 988 122	30 969 575	417	87,2	56 371	89 826	59	0,3
Flytting fra andre ¹¹⁾												
Gruppeiv	1 938	3 172	64	1,8								
Bedrift ³⁾	1 938	3 172	64	2,0								
Privat ⁴⁾												
Overførte reserver til andre ¹²⁾												
Individuell kapital												
Individuell pensjon												
Privat kollektiv pensjon									599	1 785	198	0,3
Ytelsesbasert									599	1 785	198	0,3
Innskuddsbasert												
Til pensjonskasser												
Herav fripoliser ¹⁶⁾												
Herav pensjonskapitalbevis ¹⁶⁾												
Kommunal kollektiv pensjon ²⁷⁾					178 291	4 212 660	999	12,0				
Foreningskollektiv												
Totalt alle bransjer					178 291	4 212 660	999	11,7	599	1 785	198	0,0
Flytting til andre ¹¹⁾												
Gruppeiv	9 093	6 234	-31	2,4								
Bedrift ³⁾	9 093	6 234	-31	2,5								
Privat ⁴⁾												

Noter: Se "Noter og kommentarer"

Tabell 3.a
Forsikringsforpliktelse, overførte
reserver og flytting gruppeiv

30.09.	Landbruksforsikring AS				NEMI Forsikring				Nordea Liv			
Produkter uten investeringsvalg	2013	2014	%-endring	Markedsandel	2013	2014	%-endring	Markedsandel	2013	2014	%-endring	Markedsandel
<i>Beløp i 1000 kroner</i>												
Forsikringsforpliktelse ⁹⁾												
Individuell kapital									954 312	896 982	-6	3,8
Individuell pensjon									5 037 190	4 707 936	-7	8,4
Livrenter ¹⁹⁾												
IPA ¹⁹⁾												
IPS ¹⁹⁾												
Privat kollektiv pensjon									36 093 706	38 259 779	6	10,9
Ytelsesbasert									35 553 792	37 747 005	6	10,8
Innskuddsbasert									539 914	512 773	-5	35,3
Engangsbetalt ⁵⁾												
-Inv. valg foretak												
-Inv. valg kontohaver												
Innskuddspensjon ⁶⁾												
-Inv. valg foretak												
-Inv. valg kontohaver												
Innenfor LOF/LOI ⁷⁾									36 080 113	38 241 323	6	11,1
Ytelsesbasert									35 540 199	37 728 549	6	11,0
Innskuddsbasert									539 914	512 773	-5	35,3
Engangsbetalt ⁵⁾												
-Inv. valg foretak												
-Inv. valg kontohaver												
Innskuddspensjon ⁶⁾												
-Inv. valg foretak												
-Inv. valg kontohaver												
Utenfor LOF/LOI - Livrenter ⁷⁾									13 593	18 456	36	0,4
Herav fripoliser ¹⁶⁾									19 169 208	21 036 711	10	10,3
Herav pensjonskapitalbevis ¹⁶⁾									284 912	314 234	10	49,3
Kommunal kollektiv pensjon ²⁷⁾												
Foreningskollektiv												
Totalt alle bransjer									42 085 208	43 864 696	4	5,1
Overførte reserver fra andre ¹⁰⁾												
Individuell kapital												
Individuell pensjon									2 274	1 332	-41	1,2
Privat kollektiv pensjon									178 976	17 697	-90	2,0
Ytelsesbasert									178 976	17 697	-90	2,0
Innskuddsbasert												
Fra pensjonskasser												
Herav fripoliser ¹⁶⁾									165 918	18 005	-89	4,2
Herav pensjonskapitalbevis ¹⁶⁾												
Kommunal kollektiv pensjon ²⁷⁾												
Foreningskollektiv												
Totalt alle bransjer									181 250	19 030	-90	0,1
Flytting fra andre ¹¹⁾												
Gruppeiv												
Bedrift ³⁾												
Privat ⁴⁾												
Overførte reserver til andre ¹²⁾												
Individuell kapital									-3	0	-100	0,0
Individuell pensjon									31 451	22 860	-27	33,1
Privat kollektiv pensjon									1 205 888	68 860	-94	9,7
Ytelsesbasert									1 203 314	67 532	-94	12,4
Innskuddsbasert									2 574	1 328	-48	0,8
Til pensjonskasser												
Herav fripoliser ¹⁶⁾									27 184	10 327	-62	13,4
Herav pensjonskapitalbevis ¹⁶⁾									2 574	1 328	-48	28,0
Kommunal kollektiv pensjon ²⁷⁾												
Foreningskollektiv												
Totalt alle bransjer									1 237 336	91 720	-93	0,3
Flytting til andre ¹¹⁾												
Gruppeiv												
Bedrift ³⁾		4 827	----	1,9	1 772	2 226	25,6	0,9				
Privat ⁴⁾		4 827	----	1,9	1 772	2 226	25,6	0,9				

Noter: Se "Noter og kommentarer"

Tabell 3.a
Forsikringsforpliktelse, overførte
reserver og flytting gruppeiv

30.09.	Oslo				Silver				SpareBank 1			
Produkter uten investeringsvalg	Pensjonsforsikring				Pensjonsforsikring AS				SpareBank 1			
<i>Beløp i 1000 kroner</i>	2013	2014	%- endring	Markeds- andel	2013	2014	%- endring	Markeds- andel	2013	2014	%- endring	Markeds- andel
Forsikringsforpliktelse ⁹⁾												
Individuell kapital									1 005 042	977 262	-3	4,1
Individuell pensjon									4 794 408	4 754 982	-1	8,5
Livrenter ¹⁹⁾												
IPA ¹⁹⁾												
IPS ¹⁹⁾												
Privat kollektiv pensjon					7 887 851	8 340 392	6	2,4	9 653 026	10 176 584	5	2,9
Ytelsesbasert					7 887 851	8 340 392	6	2,4	8 897 070	9 496 403	7	2,7
Innskuddsbasert									755 956	680 180	-10	46,8
Engangsbetalt ⁵⁾												
-Inv. valg foretak												
-Inv. valg kontohaver												
Innskuddspensjon ⁶⁾												
-Inv. valg foretak												
-Inv. valg kontohaver												
Innenfor LOF/LOI ⁷⁾					7 887 851	8 340 392	6	2,4	9 653 026	10 176 584	5	2,9
Ytelsesbasert					7 887 851	8 340 392	6	2,4	8 897 070	9 496 403	7	2,8
Innskuddsbasert									755 956	680 180	-10	46,8
Engangsbetalt ⁵⁾												
-Inv. valg foretak												
-Inv. valg kontohaver												
Innskuddspensjon ⁶⁾												
-Inv. valg foretak												
-Inv. valg kontohaver												
Utenfor LOF/LOI - Livrenter ⁷⁾												
Herav fripoliser ¹⁶⁾					7 887 851	8 340 392	6	4,1	4 345 228	4 619 380	6	2,3
Herav pensjonskapitalbevis ¹⁶⁾									175 569	217 628	24	34,1
Kommunal kollektiv pensjon ²⁷⁾	50 210 807	58 392 068	16	13,4								
Foreningskollektiv												
Totalt alle bransjer	50 210 807	58 392 068	16	6,7	7 887 851	8 340 392	6	1,0	15 452 476	15 908 828	3	1,8
Overførte reserver fra andre ¹⁰⁾												
Individuell kapital												
Individuell pensjon									2 102	103	-95	0,1
Privat kollektiv pensjon					66 511	60 497	-9	6,8	175 020	32 408	-82	3,6
Ytelsesbasert					66 511	60 497	-9	6,8	174 186	32 204	-82	3,6
Innskuddsbasert									833	204	-76	31,1
Fra pensjonskasser												
Herav fripoliser ¹⁶⁾					66 511	60 497	-9	14,1	17 430	8 471	-51	2,0
Herav pensjonskapitalbevis ¹⁶⁾									35	87	149	100,0
Kommunal kollektiv pensjon ²⁷⁾		3 428 915	----	10,0								
Foreningskollektiv												
Totalt alle bransjer		3 428 915	----	9,7	66 511	60 497	-9	0,2	177 122	32 512	-82	0,1
Flytting fra andre ¹¹⁾												
Gruppeiv									828	4 767	476	2,7
Bedrift ³⁾									828	3 319	301	2,0
Privat ⁴⁾										1 448	----	9,1
Overførte reserver til andre ¹²⁾												
Individuell kapital												
Individuell pensjon									3 564	4 511	27	6,5
Privat kollektiv pensjon					9 633	3 831	-60	0,5	85 337	166 732	95	23,5
Ytelsesbasert					9 633	3 831	-60	0,7	29 862	6 289	-79	1,2
Innskuddsbasert									55 475	160 443	189	96,7
Til pensjonskasser												
Herav fripoliser ¹⁶⁾					9 633	3 831	-60	5,0	3 506	738	-79	1,0
Herav pensjonskapitalbevis ¹⁶⁾									5 807	3 413	-41	72,0
Kommunal kollektiv pensjon ²⁷⁾		-9 451	----	0,0								
Foreningskollektiv												
Totalt alle bransjer		-9 451	----	0,0	9 633	3 831	-60	0,0	88 901	171 244	93	0,5
Flytting til andre ¹¹⁾												
Gruppeiv									1 572	5 218	232	2,0
Bedrift ³⁾									1 572	4 462	184	1,8
Privat ⁴⁾										756	----	96,2

Noter: Se "Noter og kommentarer"

Tabell 3.a

Forsikringsforpliktelse, overførte reserver og flytting gruppeiv

30.09.	Storebrand Livsforsikring				Telenor Forsikring				Tryg Forsikring			
Produkter uten investeringsvalg	2013	2014	%-endring	Markedsandel	2013	2014	%-endring	Markedsandel	2013	2014	%-endring	Markedsandel
<i>Beløp i 1000 kroner</i>												
Forsikringsforpliktelse ⁹⁾												
Individuell kapital	4 254 974	4 018 993	-6	16,9								
Individuell pensjon	13 763 375	13 155 149	-4	23,6								
Livrenter ¹⁹⁾												
IPA ¹⁹⁾												
IPS ¹⁹⁾												
Privat kollektiv pensjon	136 820 203	147 944 511	8	42,3								
Ytelsesbasert	136 773 462	147 898 004	8	42,5								
Innskuddsbasert	46 741	46 507	-1	3,2								
Engangsbetalt ⁵⁾												
-Inv. valg foretak												
-Inv. valg kontohaver												
Innskuddspensjon ⁶⁾												
-Inv. valg foretak												
-Inv. valg kontohaver												
Innenfor LOF/LOI ⁷⁾	133 486 864	144 602 894	8	41,9								
Ytelsesbasert	133 440 123	144 556 387	8	42,1								
Innskuddsbasert	46 741	46 507	-1	3,2								
Engangsbetalt ⁵⁾												
-Inv. valg foretak												
-Inv. valg kontohaver												
Innskuddspensjon ⁶⁾												
-Inv. valg foretak												
-Inv. valg kontohaver												
Utenfor LOF/LOI - Livrenter ⁷⁾	3 333 339	3 341 617	0	74,5								
Herav fripoliser ¹⁶⁾	76 753 334	88 287 208	15	43,2								
Herav pensjonskapitalbevis ¹⁶⁾												
Kommunal kollektiv pensjon ²⁷⁾	17 765 524	9 071 001	-49	2,1								
Foreningskollektiv	500 129	494 699	-1	11,4								
Totalt alle bransjer	173 104 205	174 684 353	1	20,1								
Overførte reserver fra andre ¹⁰⁾												
Individuell kapital	-2		-100	0,0								
Individuell pensjon	2 765	5 174	87	4,6								
Privat kollektiv pensjon	2 017 424	87 858	-96	9,9								
Ytelsesbasert	2 017 424	87 858	-96	9,9								
Innskuddsbasert												
Fra pensjonskasser												
Herav fripoliser ¹⁶⁾	19 724	26 820	36	6,2								
Herav pensjonskapitalbevis ¹⁶⁾												
Kommunal kollektiv pensjon ²⁷⁾	27 224	3 156	-88	0,0								
Foreningskollektiv												
Totalt alle bransjer	2 047 411	96 188	-95	0,3								
Flytting fra andre ¹¹⁾												
Gruppeiv	26 326	15 820	-40	8,9					13 040	36 175	177	20,3
Bedrift ³⁾	26 326	15 820	-40	9,8					10 017	34 234	242	21,1
Privat ⁴⁾									3 023	1 941	-36	12,1
Overførte reserver til andre ¹²⁾												
Individuell kapital												
Individuell pensjon	89 062	13 089	-85	19,0								
Privat kollektiv pensjon	226 120	213 914	-5	30,2								
Ytelsesbasert	226 120	213 914	-5	39,4								
Innskuddsbasert												
Til pensjonskasser												
Herav fripoliser ¹⁶⁾	57 491	36 873	-36	47,7								
Herav pensjonskapitalbevis ¹⁶⁾												
Kommunal kollektiv pensjon ²⁷⁾	6 169 668	10 037 758	63	28,5								
Foreningskollektiv												
Totalt alle bransjer	6 484 850	10 264 761	58	28,5								
Flytting til andre ¹¹⁾												
Gruppeiv	40 001	77 463	94	30,4					61 380	72 522	18	28,5
Bedrift ³⁾	40 001	77 463	94	30,5					60 865	72 492	19	28,5
Privat ⁴⁾									515	30	-94	3,8

Noter: Se "Noter og kommentarer"

Tabell 3.a

Forsikringsforpliktelse, overførte reserver og flytting gruppeiv

30.09.	Totalt produkter uten investeringsvalg		
Produkter uten investeringsvalg	2013	2014	%- endring
<i>Beløp i 1000 kroner</i>			
Forsikringsforpliktelse ⁹⁾			
Individuell kapital	21 964 164	23 810 289	8
Individuell pensjon	56 897 612	55 830 462	-2
Livrenter ¹⁹⁾			
IPA ¹⁹⁾			
IPS ¹⁹⁾			
Privat kollektiv pensjon	327 162 467	349 549 552	7
Ytelsesbasert	325 621 126	348 095 897	7
Innskuddsbasert	1 541 340	1 453 655	-6
Engangsbetalt ⁵⁾			
-Inv. valg foretak			
-Inv. valg kontohaver			
Innskuddspensjon ⁶⁾			
-Inv. valg foretak			
-Inv. valg kontohaver			
Innenfor LOF/LOI ⁷⁾	322 874 376	345 065 221	7
Ytelsesbasert	321 333 036	343 611 565	7
Innskuddsbasert	1 541 340	1 453 655	-6
Engangsbetalt ⁵⁾			
-Inv. valg foretak			
-Inv. valg kontohaver			
Innskuddspensjon ⁶⁾			
-Inv. valg foretak			
-Inv. valg kontohaver			
Utenfor LOF/LOI - Livrenter ⁷⁾	4 288 090	4 484 331	5
Herav fripoliser ¹⁶⁾	176 183 836	204 226 428	16
Herav pensjonskapitalbevis ¹⁶⁾	569 965	637 695	12
Kommunal kollektiv pensjon ²⁷⁾	397 371 326	434 790 187	9
Foreningskollektiv	4 442 167	4 343 524	-2
Totalt alle bransjer	807 837 736	868 324 014	8
Overførte reserver fra andre ¹⁰⁾			
Individuell kapital	138 874	68 039	-51
Individuell pensjon	75 043	112 255	50
Privat kollektiv pensjon	2 773 445	890 306	-68
Ytelsesbasert	2 771 962	889 650	-68
Innskuddsbasert	1 482	656	-56
Fra pensjonskasser			
Herav fripoliser ¹⁶⁾	434 202	430 283	-1
Herav pensjonskapitalbevis ¹⁶⁾	35	87	149
Kommunal kollektiv pensjon ²⁷⁾	6 130 990	34 427 244	462
Foreningskollektiv	0	0	----
Totalt alle bransjer	9 118 352	35 497 844	289
Flytting fra andre ¹¹⁾			
Gruppeliv	86 169	177 938	107
Bedrift ³⁾	83 146	161 952	95
Privat ⁴⁾	3 023	15 986	429
Overførte reserver til andre ¹²⁾			
Individuell kapital	10 343	44 789	333
Individuell pensjon	175 252	69 010	-61
Privat kollektiv pensjon	2 161 915	708 998	-67
Ytelsesbasert	2 099 485	543 017	-74
Innskuddsbasert	62 430	165 981	166
Til pensjonskasser			
Herav fripoliser ¹⁶⁾	205 681	77 242	-62
Herav pensjonskapitalbevis ¹⁶⁾	8 381	4 741	-43
Kommunal kollektiv pensjon ²⁷⁾	7 193 088	35 203 751	389
Foreningskollektiv	55	2	-96
Totalt alle bransjer	9 540 653	36 026 550	278
Flytting til andre ¹¹⁾			
Gruppeliv	164 407	254 702	55
Bedrift ³⁾	163 892	253 917	55
Privat ⁴⁾	515	786	53

Noter: Se "Noter og kommentarer"

Tabell 3.b
Forsikringsforpliktelse, overførte
reserver og flytting gruppevis

30.09. Produkter med investeringsvalg	Danica Pensjonsforsikring				DNB Livsforsikring				Frende Livsforsikring			
	2013	2014	% endring	Markeds- andel	2013	2014	% endring	Markeds- andel	2013	2014	% endring	Markeds- andel
<i>Beløp i 1000 kroner</i>												
<i>Forsikringsforpliktelse ⁵⁾</i>												
Individuell kapital	825 843	1 119 405	36	6,3	3 033 069	3 417 250	13	19,3				
Individuell pensjon	2 235 261	2 300 446	3	12,3	5 631 423	5 600 846	-1	30,1	53 943	62 371	16	0,3
Livrenter ⁷⁾												
IPA ¹⁵⁾												
IPS ¹⁵⁾												
Privat kollektiv pensjon	5 199 416	6 541 665	26	5,9	24 532 734	31 761 720	30	28,7	1 385 905	1 740 801	26	1,6
Ytelsesbasert												
Innskuddsbasert	5 199 416	6 541 665	26	5,9	24 532 734	31 761 720	30	28,7	1 385 905	1 740 801	26	1,6
Engangsbetalt ⁵⁾												
-Inv. valg foretak												
-Inv. valg kontohaver												
Innskuddspensjon ⁶⁾												
-Inv. valg foretak												
-Inv. valg kontohaver												
Innenfor LOF/LOI ⁷⁾	5 199 416	6 541 665	26	5,9	24 479 947	31 521 971	29	28,6	1 385 905	1 740 801	26	1,6
Ytelsesbasert												
Innskuddsbasert	5 199 416	6 541 665	26	5,9	24 479 947	31 521 971	29	28,6	1 385 905	1 740 801	26	1,6
Engangsbetalt ⁵⁾												
-Inv. valg foretak												
-Inv. valg kontohaver												
Innskuddspensjon ⁶⁾												
-Inv. valg foretak												
-Inv. valg kontohaver												
Utenfor LOF/LOI - Livrenter ⁷⁾					52 787	239 749	354	45,9				
Herav fripoliser ¹⁶⁾												
Herav pensjonskapitalbevis ¹⁶⁾	1 492 389	2 069 791	39	6,3	6 417 550	8 571 867	34	26,3				
Kommunal kollektiv pensjon ²⁷⁾												
Föreningskollektiv												
Totalt alle bransjer	8 260 521	9 961 516	21	6,7	33 197 226	40 779 816	23	27,4	1 439 848	1 803 172	25	1,2
<i>Overførte reserver fra andre ¹⁰⁾</i>												
Individuell kapital	69 646	27 063	-61	29,1	85 976	30 963	-64	33,3				
Individuell pensjon	147 368	45 667	-69	22,3	16 867	2 487	-115	1,2				
Privat kollektiv pensjon	151 040	214 938	42	6,0	344 147	1 216 721	254	34,2	37 254	34 242	-8	1,0
Ytelsesbasert												
Innskuddsbasert	151 040	214 938	42	6,0	344 147	1 216 721	254	34,2	37 254	34 242	-8	1,0
Fra pensjonskasser												
Herav fripoliser ¹⁶⁾												
Herav pensjonskapitalbevis ¹⁶⁾	19 035	23 698	25	5,9	59 444	119 533	101	29,8				
Kommunal kollektiv pensjon ²⁷⁾												
Föreningskollektiv												
Totalt alle bransjer	368 054	287 668	-22	7,5	413 256	1 250 171	203	32,4	37 254	34 242	-8	0,9
<i>Flytting fra andre ¹¹⁾</i>												
Gruppevis												
Bedrift ³⁾												
Privat ⁴⁾												
<i>Overførte reserver til andre ¹²⁾</i>												
Individuell kapital	4 361	6 374	46	6,2	122 691	48 022	-61	46,4				
Individuell pensjon	77 872	14 718	-81	13,0	81 388	23 132	-72	20,4				
Privat kollektiv pensjon	314 286	336 706	7	11,4	508 204	596 074	17	20,2				
Ytelsesbasert												
Innskuddsbasert	314 286	336 706	7	11,4	508 204	596 074	17	20,2				
Til pensjonskasser												
Herav fripoliser ¹⁶⁾												
Herav pensjonskapitalbevis ¹⁶⁾	22 917	35 844	56	8,9	81 657	83 820	3	20,7				
Kommunal kollektiv pensjon ²⁷⁾												
Föreningskollektiv												
Totalt alle bransjer	396 520	357 798	-10	11,3	712 283	667 228	-6	21,1				
<i>Flytting til andre ¹¹⁾</i>												
Gruppevis												
Bedrift ³⁾												
Privat ⁴⁾												

Noter: Se "Noter og kommentarer"

Tabell 3.b
Forsikringsforpliktelser, overførte
reserver og flytting gruppevis

30.09.	Gjensidige Pensjon				KLP				KLP Bedriftspensjon AS			
	2013	2014	%-endring	Markedsandel	2013	2014	%-endring	Markedsandel	2013	2014	%-endring	Markedsandel
Produktet med investeringsvalg												
<i>Beløp i 1000 kroner</i>												
<i>Forsikringsforpliktelser ⁵⁾</i>												
Individuell kapital	131 528	153 890	17	0,9								
Individuell pensjon	1 673 310	1 693 849	1	9,1								
Livrenter ⁷⁾												
IPA ¹⁸⁾												
IPS ¹⁹⁾												
Privat kollektiv pensjon	7 994 928	10 189 285	27	9,2					491 816	774 916	58	0,7
Ytelsesbasert												
Innskuddsbasert	7 994 928	10 189 285	27	9,2					491 816	774 916	58	0,7
Engangsbetalt ⁵⁾												
-Inv. valg foretak												
-Inv. valg kontohaver												
Innskuddspensjon ⁶⁾												
-Inv. valg foretak												
-Inv. valg kontohaver												
Innenfor LOF/LOI ⁷⁾	7 994 928	10 189 285	27	9,2					491 816	774 916	58	0,7
Ytelsesbasert												
Innskuddsbasert	7 994 928	10 189 285	27	9,2					491 816	774 916	58	0,7
Engangsbetalt ⁵⁾												
-Inv. valg foretak												
-Inv. valg kontohaver												
Innskuddspensjon ⁶⁾												
-Inv. valg foretak												
-Inv. valg kontohaver												
Utenfor LOF/LOI - Livrenter ⁷⁾												
Herav fripolisiser ¹⁶⁾												
Herav pensjonskapitalbevis ¹⁶⁾	2 300 100	3 110 608	35	9,5					94 314	154 000	63	0,5
Kommunal kollektiv pensjon ²⁷⁾					1 698 387	1 875 145	10	100,0				
Föreningskollektiv												
Totalt alle bransjer	9 799 766	12 037 024	23	8,1	1 698 387	1 875 145	10	1,3	491 816	774 916	58	0,5
<i>Overførte reserver fra andre ¹⁰⁾</i>												
Individuell kapital	2 015	1 599	-21	1,7								
Individuell pensjon	51 588	16 311	-68	8,0								
Privat kollektiv pensjon	1 208 253	420 249	-65	11,8					88 197	48 790	-45	1,4
Ytelsesbasert												
Innskuddsbasert	1 208 253	420 249	-65	11,8					88 197	48 790	-45	1,4
Fra pensjonskasser												
Herav fripolisiser ¹⁶⁾												
Herav pensjonskapitalbevis ¹⁶⁾	273 798	27 624	-90	6,9					3 196	2 902	-9	0,7
Kommunal kollektiv pensjon ²⁷⁾												
Föreningskollektiv												
Totalt alle bransjer	1 261 857	438 158	-65	11,4					88 197	48 790	-45	1,3
<i>Flytting fra andre ¹¹⁾</i>												
Gruppeliv												
Bedrift ³⁾												
Privat ⁴⁾												
<i>Overførte reserver til andre ¹²⁾</i>												
Individuell kapital	7 827	10 883	39	10,5								
Individuell pensjon	8 771	10 659	22	9,4								
Privat kollektiv pensjon	267 956	349 490	30	11,9					7 282	7 830	8	0,3
Ytelsesbasert												
Innskuddsbasert	267 956	349 490	30	11,9					7 282	7 830	8	0,3
Til pensjonskasser												
Herav fripolisiser ¹⁶⁾												
Herav pensjonskapitalbevis ¹⁶⁾	11 794	46 599	295	11,5					916	1 460	59	0,4
Kommunal kollektiv pensjon ²⁷⁾												
Föreningskollektiv												
Totalt alle bransjer	284 554	371 033	30	11,7					7 282	7 830	8	0,2
<i>Flytting til andre ¹¹⁾</i>												
Gruppeliv												
Bedrift ³⁾												
Privat ⁴⁾												

Noter: Se "Noter og kommentarer"

Tabell 3.b
Forsikringsforpliktelse, overførte
reserver og flytting gruppevis

30.09. Produkter med investeringsvalg	Nordea Liv				SHB Liv				Silver Pensjonsforsikring AS			
	2013	2014	% endring	Markeds- andel	2013	2014	% endring	Markeds- andel	2013	2014	% endring	Markeds- andel
	Beløp i 1000 kroner											
<i>Forsikringsforpliktelse</i> ⁵⁾												
Individuell kapital	5 150 100	8 442 524	64	47,7	206 449	327 007	58	1,8				
Individuell pensjon	2 347 234	2 650 301	13	14,2	891 915	894 261	0	4,8	209 926	211 235	1	1,1
Livrenter ⁷⁾												
IPA ¹⁵⁾												
IPS ¹⁵⁾												
Privat kollektiv pensjon	13 755 261	18 127 644	32	16,4	140 279	148 784	6	0,1	267 762	331 137	24	0,3
Ytelsesbasert												
Innskuddsbasert	13 755 261	18 127 644	32	16,4	140 279	148 784	6	0,1	267 762	331 137	24	0,3
Engangsbetalt ⁵⁾												
-Inv. valg foretak												
-Inv. valg kontohaver												
Innskuddspensjon ⁶⁾												
-Inv. valg foretak												
-Inv. valg kontohaver												
Innenfor LOF/LOI ⁷⁾	13 730 769	18 111 009	32	16,4					267 762	331 137	24	0,3
Ytelsesbasert												
Innskuddsbasert	13 730 769	18 111 009	32	16,4					267 762	331 137	24	0,3
Engangsbetalt ⁵⁾												
-Inv. valg foretak												
-Inv. valg kontohaver												
Innskuddspensjon ⁶⁾												
-Inv. valg foretak												
-Inv. valg kontohaver												
Utenfor LOF/LOI - Livrenter ⁷⁾	24 492	16 634	-32	3,2	140 279	148 784	6	28,5				
Herav fritipoliser ¹⁶⁾												
Herav pensjonskapitalbevis ¹⁶⁾	3 704 400	5 650 900	53	17,3	140 279	148 784	6	0,5	267 762	331 137	24	1,0
Kommunal kollektiv pensjon ²⁷⁾												
Föreningskollektiv												
Totalt alle bransjer	21 252 595	29 220 469	38	19,6	1 238 643	1 370 052	11	0,9	477 688	542 371	14	0,4
<i>Overførte reserver fra andre</i> ¹⁰⁾												
Individuell kapital	12 415	25 953	109	27,9	2 705	2 124	-22	2,3				
Individuell pensjon	41 646	23 400	-44	11,4	13 311	3 211	-76	1,6	4 961	1 436	-71	0,7
Privat kollektiv pensjon	804 036	695 024	-14	19,6	19		-100	0,0	33 969	43 929	29	1,2
Ytelsesbasert												
Innskuddsbasert	804 036	695 024	-14	19,6	19		-100	0,0	33 969	43 929	29	1,2
Fra pensjonskasser												
Herav fritipoliser ¹⁶⁾												
Herav pensjonskapitalbevis ¹⁶⁾	33 993	66 384	95	16,5					33 969	43 929	29	10,9
Kommunal kollektiv pensjon ²⁷⁾												
Föreningskollektiv												
Totalt alle bransjer	858 096	744 377	-13	19,3	16 035	5 335	-67	0,1	38 930	45 365	17	1,2
<i>Flytting fra andre</i> ¹¹⁾												
Gruppevis												
Bedrift ³⁾												
Privat ⁴⁾												
<i>Overførte reserver til andre</i> ¹²⁾												
Individuell kapital	1 487	7 642	414	7,4	638	82	-87	0,1				
Individuell pensjon	11 538	6 861	-41	6,0	10 374	5 516	-47	4,9				
Privat kollektiv pensjon	428 579	464 259	8	15,7								
Ytelsesbasert												
Innskuddsbasert	428 579	464 259	8	15,7								
Til pensjonskasser												
Herav fritipoliser ¹⁶⁾												
Herav pensjonskapitalbevis ¹⁶⁾	56 313	86 915	54	21,5								
Kommunal kollektiv pensjon ²⁷⁾												
Föreningskollektiv												
Totalt alle bransjer	441 604	478 762	8	15,1	11 012	5 598	-49	0,2				
<i>Flytting til andre</i> ¹¹⁾												
Gruppevis												
Bedrift ³⁾												
Privat ⁴⁾												

Noter: Se "Noter og kommentarer"

Tabell 3.b
Forsikringsforpliktelse, overførte
reserver og flytting gruppevis

30.09.	SpareBank 1				Storebrand Livsforsikring				Totalt produkter med investeringsvalg		
	2013	2014	% endring	Markedsandelen	2013	2014	% endring	Markedsandelen	2013	2014	% endring
Produkt med investeringsvalg											
<i>Beløp i 1000 kroner</i>											
<i>Forsikringsforpliktelse ⁵⁾</i>											
Individuell kapital	1 273 524	1 372 847	8	7,8	3 452 213	2 854 252	-17	16,1	14 072 727	17 687 175	26
Individuell pensjon	1 774 522	1 812 322	2	9,7	3 222 340	3 406 258	6	18,3	18 039 873	18 631 889	3
Livrenter ⁷⁾											
IPA ¹⁵⁾											
IPS ¹⁵⁾											
Privat kollektiv pensjon	7 107 667	8 884 232	25	8,0	29 711 038	32 246 352	9	29,1	90 586 807	110 746 536	22
Ytellesbasert					4 585 799		-100	0,0	4 585 799	0	-100
Innskuddsbasert	7 107 667	8 884 232	25	8,0	25 125 239	32 246 352	28	29,1	86 001 008	110 746 536	29
Engangsbetalt ⁵⁾											
-Inv. valg foretak											
-Inv. valg kontohaver											
Innskuddspensjon ⁶⁾											
-Inv. valg foretak											
-Inv. valg kontohaver											
Innenfor LOF/LOI ⁷⁾	6 999 933	8 767 133	25	8,0	29 711 038	32 246 352	9	29,3	90 261 514	110 224 269	22
Ytellesbasert					4 585 799		-100	0,0	4 585 799	0	-100
Innskuddsbasert	6 999 933	8 767 133	25	8,0	25 125 239	32 246 352	28	29,3	85 675 715	110 224 269	29
Engangsbetalt ⁵⁾											
-Inv. valg foretak											
-Inv. valg kontohaver											
Innskuddspensjon ⁶⁾											
-Inv. valg foretak											
-Inv. valg kontohaver											
Utenfor LOF/LOI - Livrenter ⁷⁾	107 735	117 099	9	22,4					325 293	522 267	61
Herav fripolisiser ¹⁶⁾									0	0	----
Herav pensjonskapitalbevis ¹⁶⁾	1 874 060	2 695 989	44	8,3	7 223 547	9 906 249	37	30,4	23 514 401	32 639 325	39
Kommunal kollektiv pensjon ²⁷⁾					466 387		-100	0,0	2 164 775	1 875 145	-13
Foreningskollektiv											
Totalt alle bransjer	10 155 712	12 069 401	19	8,1	36 851 979	38 506 862	5	25,9	124 864 182	148 940 745	19
<i>Overførte reserver fra andre ¹⁰⁾</i>											
Individuell kapital	1 281	322	-75	0,3	1 171	5 056	332	5,4	175 209	93 079	-47
Individuell pensjon	12 095	10 313	-15	5,0	262 945	102 179	-61	49,8	517 046	205 003	-60
Privat kollektiv pensjon	264 641	320 786	21	9,0	307 114	560 263	82	15,8	3 238 670	3 554 944	10
Ytellesbasert					-21 028		-100	0,0	-21 028	0	-100
Innskuddsbasert	264 641	320 786	21	9,0	328 142	560 263	71	15,8	3 259 698	3 554 944	9
Fra pensjonskasser											
Herav fripolisiser ¹⁶⁾									0	0	----
Herav pensjonskapitalbevis ¹⁶⁾	30 546	41 672	36	10,4	43 920	75 915	73	18,9	497 902	401 657	-19
Kommunal kollektiv pensjon ²⁷⁾									0	0	----
Foreningskollektiv											
Totalt alle bransjer	278 017	331 421	19	8,6	571 230	667 498	17	17,3	3 930 925	3 853 026	-2
<i>Flytting fra andre ¹¹⁾</i>											
Gruppevis											
Bedrift ³⁾											
Privat ⁴⁾											
<i>Overførte reserver til andre ¹²⁾</i>											
Individuell kapital	3 191	891	-72	0,9	37 722	29 577	-22	28,6	177 918	103 470	-42
Individuell pensjon	4 836	3 527	-27	3,1	23 205	49 158	112	43,3	217 985	113 571	-48
Privat kollektiv pensjon	481 669	225 938	-53	7,7	527 708	968 520	84	32,8	2 535 684	2 948 819	16
Ytellesbasert									0	0	----
Innskuddsbasert	481 669	225 938	-53	7,7	527 708	968 520	84	32,8	2 535 684	2 948 819	16
Til pensjonskasser											
Herav fripolisiser ¹⁶⁾									0	0	----
Herav pensjonskapitalbevis ¹⁶⁾	25 559	34 629	36	8,6	84 419	115 646	37	28,6	283 574	404 914	43
Kommunal kollektiv pensjon ²⁷⁾									0	0	----
Foreningskollektiv											
Totalt alle bransjer	489 696	230 357	-53	7,3	588 635	1 047 256	78	33,1	2 931 587	3 165 861	8
<i>Flytting til andre ¹¹⁾</i>											
Gruppevis											
Bedrift ³⁾											
Privat ⁴⁾											

Noter: Se "Noter og kommentarer"

Tabell 3.b
Forsikringsforpliktelser, overførte
reserver og flytting gruppeliv

30.09.	Totalt		
	alle produkter		
Beløp i 1000 kroner	2013	2014	%- endring
Produkter med investeringsvalg			
<i>Forsikringsforpliktelser ⁵⁾</i>			
Individuell kapital	36 036 891	41 497 463	15
Individuell pensjon	74 937 485	74 462 352	-1
Livrenter ⁷⁾			
IPA ¹⁹⁾			
IPS ¹⁹⁾			
Privat kollektiv pensjon	417 749 274	460 296 087	10
Ytelsesbasert	330 206 926	348 095 897	5
Innskuddsbasert	87 542 348	112 200 191	28
Engangsbetalt ⁵⁾			
-Inv. valg foretak			
-Inv. valg kontohaver			
Innskuddspensjon ⁶⁾			
-Inv. valg foretak			
-Inv. valg kontohaver			
Innenfor LOF/LOI ⁷⁾	413 135 890	455 289 489	10
Ytelsesbasert	325 918 835	343 611 565	5
Innskuddsbasert	87 217 055	111 677 924	28
Engangsbetalt ⁵⁾			
-Inv. valg foretak			
-Inv. valg kontohaver			
Innskuddspensjon ⁶⁾			
-Inv. valg foretak			
-Inv. valg kontohaver			
Utenfor LOF/LOI - Livrenter ⁷⁾	4 613 383	5 006 598	9
Herav fripolis ¹⁶⁾	176 183 836	204 226 428	16
Herav pensjonskapitalbevis ¹⁶⁾	24 084 366	33 277 021	38
Kommunal kollektiv pensjon ²⁷⁾	399 536 101	436 665 332	9
Foreningskollektiv	4 442 167	4 343 524	-2
Totalt alle bransjer	932 701 917	1 017 264 758	9
<i>Overførte reserver fra andre ¹⁰⁾</i>			
Individuell kapital	314 083	161 118	-49
Individuell pensjon	592 090	317 258	-46
Privat kollektiv pensjon	6 012 115	4 445 250	-26
Ytelsesbasert	2 750 935	889 650	-68
Innskuddsbasert	3 261 180	3 555 600	9
Fra pensjonskasser			
Herav fripolis ¹⁶⁾	434 202	430 283	-1
Herav pensjonskapitalbevis ¹⁶⁾	497 937	401 744	-19
Kommunal kollektiv pensjon ²⁷⁾	6 130 990	34 427 244	462
Foreningskollektiv	0	0	----
Totalt alle bransjer	13 049 277	39 350 870	202
<i>Flytting fra andre ¹¹⁾</i>			
Gruppeliv	86 169	177 938	107
Bedrift ³⁾	83 146	161 952	95
Privat ⁴⁾	3 023	15 986	429
<i>Overførte reserver til andre ¹²⁾</i>			
Individuell kapital	188 261	148 259	-21
Individuell pensjon	393 237	182 581	-54
Privat kollektiv pensjon	4 697 600	3 657 817	-22
Ytelsesbasert	2 099 485	543 017	-74
Innskuddsbasert	2 598 114	3 114 800	20
Til pensjonskasser			
Herav fripolis ¹⁶⁾	205 681	77 242	-62
Herav pensjonskapitalbevis ¹⁶⁾	291 955	409 656	40
Kommunal kollektiv pensjon ²⁷⁾	7 193 088	35 203 751	389
Foreningskollektiv	55	2	-96
Totalt alle bransjer	12 472 240	39 192 411	214
<i>Flytting til andre ¹¹⁾</i>			
Gruppeliv	164 407	254 702	55
Bedrift ³⁾	163 892	253 917	55
Privat ⁴⁾	515	786	53

Noter: Se "Noter og kommentarer"

Tabell 4

Resultatregnskap

30.09. Alle produkter	Danica			DNB			Frende		
	Pensjonsforsikring			Livsforsikring			Livsforsikring		
	2013	2014	%- endring	2013	2014	%- endring	2013	2014	%- endring
<i>Beløp i millioner kroner</i>									
TEKNISK REGNSKAP FOR LIVSFORSIKRING									
1. Premieinntekter f.e.r.									
1.1 Forfalt premier, brutto	1 076	1 103	3	16 902	15 532	-8	479	567	19
1.2 - Avgitte gjenforsikringspremier	-48	-58	23	-176	-239	36	-25	-26	5
1.3 Overføring av premiereserve fra andre selskap/kasser	380	292	-23	668	1 802	170	38	35	-9
Sum premieinntekter f.e.r.	1 409	1 337	-5	17 395	17 095	-2	492	576	17
2. Netto inntekter fra investeringer i kollektivporteføljen	21	29	42	7 928	8 836	11	13	14	13
3. Netto inntekter fra investeringer i investeringsvalgporteføljen	805	445	-45	3 108	2 003	-36	64	-5	-107
4. Andre forsikringsrelaterte inntekter				19	17	-7	4	5	30
5. Erstatninger									
5.1 Utbetalte erstatninger	-249	-304	22	-10 357	-10 375	0	-27	-27	0
5.2 Endring i erstatningsavsetninger	-40	-30	-26	-77	-49	-37	-52	-81	55
5.3 Overføring av premieres., tilleggsavsetn. til andre selskap/kasser	-418	-383	-8	-2 203	-21 919	895	-4	-4	-4
Sum erstatninger f.e.r.	-707	-717	1	-12 637	-32 342	156	-84	-112	34
6. Resultatførte endringer i forsikringsforpliktelser - KF									
6.1 Endring i premiereserve	0	-5	999	-6 805	12 140	-278	-85	-98	16
6.2 Endring i tilleggsavsetninger		0	----	59	578	886			
6.3 Endring i kursreguleringsfond	-2	-5	133	-1 156	567	-149			
6.4 Endring i premie-, innskudds- og pensjonistenes overskuddsfond				-98	-80	-19			
6.5 Endring i tekniske avsetninger for skadeforsikringsvirksomhet	-2	-1	-70	-139	-179	29	-2	-4	78
6.6 Overføring av tilleggsavsetninger fra andre fors.selskap/pensj.kasser				13	12	-11			
Sum resultatførte endringer i forsikringsforpliktelser - KF	-5	-11	132	-8 126	13 039	-261	-87	-102	17
7. Resultatførte endringer i forsikringsforpliktelser - SI	-1 324	-883	-33	-4 941	-5 247	6	-273	-216	-21
8. Midler tilordnet forsikringskontrakter -KF	-6	-10	75	-468	-1 386	196			
9. Forsikringsrelaterte driftskostnader	-112	-109	-3	-1 166	-1 173	1	-114	-142	25
10. Andre forsikringsrelaterte kostnader				-124	-189	52			
11. Resultat av teknisk regnskap	82	83	1	987	652	-34	15	18	25
IKKE-TEKNISK REGNSKAP FOR LIVSFORSIKRING									
12. Netto inntekter fra investeringer i selskapsporteføljen	2	4	83	557	719	29	3	4	22
13. Andre inntekter				24	13	-46	0	0	-2
14. Forvaltningskostnader og andre kostnader knyttet til selskapsporteføljen				-64	-74	15			
15. Resultat av ikke-teknisk regnskap	2	4	83	516	658	27	3	4	22
16. Resultat før skattekostnad	84	87	4	1 503	1 310	-13	18	22	24
17. Skattekostnader	-24	-24	4	-149	-97	-35	-3	-5	54
18. Resultat før andre resultatkomponenter	60	63	4	1 355	1 213	-10	15	18	18
19. Andre resultatkomponenter				-18	-96	422			
20. TOTALRESULTAT	60	63	4	1 337	1 118	-16	15	18	18
Overføringer og disponeringer									
Overføringer									
Mottatt konsernbidrag									
Overført fra annen egenkapital									
Sum overføringer									
Disponeringer									
Utbytte									
Avgitt konsernbidrag									
Overført til annen egenkapital									
Sum disponeringer									
Sum overføringer og disponeringer									

Noter: Se "Noter og kommentarer"

KF=Kontraktfastsatte forpliktelser

SI=Særskilt investeringsportefølje

Tabell 4

Resultatregnskap

30.09. Alle produkter	Gjensidige			Handelsbanken Liv			KLP		
	Pensjon								
	2013	2014	%- endring	2013	2014	%- endring	2013	2014	%- endring
<i>Beløp i millioner kroner</i>									
TEKNISK REGNSKAP FOR LIVSFORSIKRING									
1. Premieinntekter f.e.r.									
1.1 Forfalt premier, brutto	1 192	1 382	16	68	26	-62	19 500	23 602	21
1.2 - Avgitte gjenforsikringspremier	-1	-2	47				-1	-2	8
1.3 Overføring av premiereserve fra andre selskap/kasser	1 347	669	-50				5 988	30 970	417
Sum premieinntekter f.e.r.	2 538	2 049	-19	68	26	-62	25 487	54 570	114
2. Netto inntekter fra investeringer i kollektivporteføljen	108	124	15				12 616	16 128	28
3. Netto inntekter fra investeringer i investeringsvalgporteføljen	762	661	-13				86	83	-4
4. Andre forsikringsrelaterte inntekter							494	602	22
5. Erstatninger									
5.1 Utbetalte erstatninger	-145	-195	34	-44	-28	-36	-8 627	-9 984	16
5.2 Endring i erstatningsavsetninger	-74	-128	73	28	36	29	-55	-95	74
5.3 Overføring av premieres., tilleggsavsetn. til andre selskap/kasser	-309	-381	23				-178	-4 213	999
Sum erstatninger f.e.r.	-529	-703	33	-16	8	-150	-8 860	-14 292	61
6. Resultatførte endringer i forsikringsforpliktelser - KF									
6.1 Endring i premiereserve	-186	-341	83	-11		-100	-22 869	-45 543	99
6.2 Endring i tilleggsavsetninger	-2	0	-90				10	153	999
6.3 Endring i kursreguleringsfond	0	0	-230				-3 351	-7 885	135
6.4 Endring i premie-, innskudds- og pensjonistenes overskuddsfond							-71	-165	133
6.5 Endring i tekniske avsetninger for skadeforsikringsvirksomhet									
6.6 Overføring av tilleggsavsetninger fra andre fors.selskap/pensj.kasser							-2	0	-78
Sum resultatførte endringer i forsikringsforpliktelser - KF	-187	-341	82	-11		-100	-26 283	-53 440	103
7. Resultatførte endringer i forsikringsforpliktelser - SI	-2 556	-1 636	-36				-142	-22	-84
8. Midler tilordnet forsikringskontrakter -KF	-34	-33	-5				-2 135	-1 944	-9
9. Forsikringsrelaterte driftskostnader	-114	-120	5	-10	-9	-10	-597	-537	-10
10. Andre forsikringsrelaterte kostnader							-483	-576	19
11. Resultat av teknisk regnskap	-13	0	-101	31	25	-19	182	571	213
IKKE-TEKNISK REGNSKAP FOR LIVSFORSIKRING									
12. Netto inntekter fra investeringer i selskapsporteføljen	9	9	-5	4	4	0	747	1 027	37
13. Andre inntekter	35	45	28				9	9	-5
14. Forvaltningskostnader og andre kostnader knyttet til selskapsporteføljen	-1	0	-100				-163	-168	3
15. Resultat av ikke-teknisk regnskap	43	54	25	4	4	0	594	868	46
16. Resultat før skattekostnad	31	54	76	35	29	-17	776	1 439	85
17. Skattekostnader	-9	-15	70	-9	-7	-22			
18. Resultat før andre resultatkomponenter	22	39	79	26	22	-15	776	1 439	85
19. Andre resultatkomponenter								-122	----
20. TOTALRESULTAT	22	39	79	26	22	-15	776	1 317	70
Overføringer og disponeringer									
Overføringer									
Mottatt konsernbidrag									
Overført fra annen egenkapital									
Sum overføringer									
Disponeringer									
Utbytte									
Avgitt konsernbidrag									
Overført til annen egenkapital									
Sum disponeringer									
Sum overføringer og disponeringer									

Noter: Se "Noter og kommentarer"

KF=Kontraktfastsatte forpliktelser

SI=Særskilt investeringsportefølje

Tabell 4

Resultatregnskap

30.09. Alle produkter	KLP			Nordea Liv			Oslo		
	Bedriftspensjon AS			Nordea Liv			Pensjonsforsikring		
	2013	2014	%- endring	2013	2014	%- endring	2013	2014	%- endring
<i>Beløp i millioner kroner</i>									
TEKNISK REGNSKAP FOR LIVSFORSIKRING									
1. Premieinntekter f.e.r.									
1.1 Forfalt premier, brutto	130	187	44	5 587	7 353	32	3 106	3 370	9
1.2 - Avgitte gjensikringspremier				-84	-83	-1			
1.3 Overføring av premiereserve fra andre selskap/kasser	144	138	-4	1 070	770	-28		3 429	----
Sum premieinntekter f.e.r.	274	325	18	6 573	8 040	22	3 106	6 799	119
2. Netto inntekter fra investeringer i kollektivporteføljen	42	53	25	1 851	1 714	-7	3 035	2 902	-4
3. Netto inntekter fra investeringer i investeringsvalgporteføljen	30	46	54	1 630	1 412	-13			
4. Andre forsikringsrelaterte inntekter	1	1	100	72	76	6	118	123	4
5. Erstatninger									
5.1 Utbetalte erstatninger	-30	-35	16	-2 035	-2 376	17	-1 538	-1 685	10
5.2 Endring i erstatningsavsetninger		-6	----	-46	-1	-98		39	----
5.3 Overføring av premieres., tilleggsavsetn. til andre selskap/kasser	-8	-9	14	-1 679	-571	-66		-9	----
Sum erstatninger f.e.r.	-38	-49	30	-3 760	-2 948	-22	-1 538	-1 655	8
6. Resultatførte endringer i forsikringsforpliktelser - KF									
6.1 Endring i premiereserve	-103	-138	34	-163	-1 053	546	-2 197	-5 813	165
6.2 Endring i tilleggsavsetninger	0		-100	29	0	-100			
6.3 Endring i kursreguleringsfond	-13	-11	-13	-670	-331	-51	-1 879	-953	-49
6.4 Endring i premie-, innskudds- og pensjonistenes overskuddsfond	-1	-1	10	-4	-4	0	-28	-12	-57
6.5 Endring i tekniske avsetninger for skadeforsikringsvirksomhet				-3	-3	0		-1	----
6.6 Overføring av tilleggsavsetninger fra andre fors.selskap/pensj.kasser				11	15	36			
Sum resultatførte endringer i forsikringsforpliktelser - KF	-116	-150	29	-800	-1 376	72	-4 103	-6 779	65
7. Resultatførte endringer i forsikringsforpliktelser - SI	-180	-198	11	-4 779	-5 699	19			
8. Midler tilordnet forsikringskontrakter -KF		-15	----	-44	-405	821	-210	-953	355
9. Forsikringsrelaterte driftskostnader	-29	-30	5	-414	-488	18	-102	-98	-4
10. Andre forsikringsrelaterte kostnader	-1	-1	0	-3	-5	67			
11. Resultat av teknisk regnskap	-16	-19	17	326	322	-1	306	340	11
IKKE-TEKNISK REGNSKAP FOR LIVSFORSIKRING									
12. Netto inntekter fra investeringer i selskapsporteføljen	2	3	107	65	70	8	143	218	52
13. Andre inntekter	0	1	67				12	15	26
14. Forvaltningskostnader og andre kostnader knyttet til selskapsporteføljen	0	0	100	-12	-23	91	-67	-74	11
15. Resultat av ikke-teknisk regnskap	2	3	100	53	48	-10	88	158	79
16. Resultat før skattekostnad	-15	-16	8	379	370	-2	394	498	26
17. Skattekostnader				-60	-98	63		-135	----
18. Resultat før andre resultatkomponenter	-15	-16	8	319	272	-15	394	364	-8
19. Andre resultatkomponenter		-1	----						
20. TOTALRESULTAT	-15	-17	16	319	272	-15	394	364	-8
Overføringer og disponeringer									
Overføringer									
Mottatt konsernbidrag									
Overført fra annen egenkapital									
Sum overføringer									
Disponeringer									
Utbytte									
Avgitt konsernbidrag									
Overført til annen egenkapital									
Sum disponeringer									
Sum overføringer og disponeringer									

Noter: Se "Noter og kommentarer"

KF=Kontraktfastsatte forpliktelser

SI=Særskilt investeringsportefølje

Tabell 4

Resultatregnskap

30.09. Alle produkter	SHB Liv			Silver			SpareBank 1		
	2013	2014	% - endring	Pensjonsforsikring AS			SpareBank 1		
				2013	2014	% - endring	2013	2014	% - endring
<i>Beløp i millioner kroner</i>									
TEKNISK REGNSKAP FOR LIVSFORSIKRING									
1. Premieinntekter f.e.r.									
1.1 Forfalt premier, brutto	37	93	151				2 950	3 088	5
1.2 - Avgitte gjenforsikringspremier							-141	-140	-1
1.3 Overføring av premiereserve fra andre selskap/kasser	16	5	-69	105	104	-1	454	364	-20
Sum premieinntekter f.e.r.	53	98	85	105	104	-1	3 263	3 312	2
2. Netto inntekter fra investeringer i kollektivporteføljen				333	348	5	997	969	-3
3. Netto inntekter fra investeringer i investeringsvalgporteføljen	155	64	-59	26	26	-1	1 269	638	-50
4. Andre forsikringsrelaterte inntekter				0	0	-171	49	59	20
5. Erstatninger									
5.1 Utbetalte erstatninger	-79	-83	5	-99	-117	18	-1 384	-1 391	1
5.2 Endring i erstatningsavsetninger				-34	-29	-14	-210	-88	-58
5.3 Overføring av premieres., tilleggsavsetn. til andre selskap/kasser	-11	-6	-46	-10	-4	-60	-579	-402	-31
Sum erstatninger f.e.r.	-90	-89	-1	-143	-150	5	-2 172	-1 880	-13
6. Resultatførte endringer i forsikringsforpliktelse - KF									
6.1 Endring i premiereserve				-123	-139	13	-384	-249	-35
6.2 Endring i tilleggsavsetninger				0	0	-92	20	23	18
6.3 Endring i kursreguleringsfond				-138	-143	4	-333	-273	-18
6.4 Endring i premie-, innskudds- og pensjonistenes overskuddsfond							-4	-5	11
6.5 Endring i tekniske avsetninger for skadeforsikringsvirksomhet							-1	9	-903
6.6 Overføring av tilleggsavsetninger fra andre fors.selskap/pensj.kasser				2	2	3	1	0	-86
Sum resultatførte endringer i forsikringsforpliktelse - KF				-260	-280	8	-702	-494	-30
7. Resultatførte endringer i forsikringsforpliktelse - SI	-111	-66	-41	-67	-50	-26	-1 627	-1 386	-15
8. Midler tilordnet forsikringskontrakter -KF							-113	-218	94
9. Forsikringsrelaterte driftskostnader	-6	-4	-33	-34	-33	-4	-559	-635	14
10. Andre forsikringsrelaterte kostnader				-3	-3	6	-37	-44	20
11. Resultat av teknisk regnskap	1	3	200	-42	-45	6	369	320	-13
IKKE-TEKNISK REGNSKAP FOR LIVSFORSIKRING									
12. Netto inntekter fra investeringer i selskapsporteføljen				23	12	-49	101	146	45
13. Andre inntekter				1	1	-16	15	9	-39
14. Forvaltningskostnader og andre kostnader knyttet til selskapsporteføljen				0		-100	-16	-5	-66
15. Resultat av ikke-teknisk regnskap				24	13	-47	99	150	51
16. Resultat før skattekostnad	1	3	200	-19	-32	73	469	470	0
17. Skattekostnader							-93	-95	3
18. Resultat før andre resultatkomponenter	1	3	200	-19	-32	73	376	375	0
19. Andre resultatkomponenter							12	-3	-123
20. TOTALRESULTAT	1	3	200	-19	-32	73	389	372	-4
Overføringer og disponeringer									
Overføringer									
Mottatt konsernbidrag									
Overført fra annen egenkapital									
Sum overføringer									
Disponeringer									
Utbytte									
Avgitt konsernbidrag									
Overført til annen egenkapital									
Sum disponeringer									
Sum overføringer og disponeringer									

Noter: Se "Noter og kommentarer"

KF=Kontraktfastsatte forpliktelser

SI=Særskilt investeringsportefølje

Tabell 4

Resultatregnskap

30.09. Alle produkter	Storebrand			Totalt			Totalt		
	Livsforsikring			norske livselskaper			alle livselskaper		
	2013	2014	%- endring	2013	2014	%- endring	2013	2014	%- endring
<i>Beløp i millioner kroner</i>									
TEKNISK REGNSKAP FOR LIVSFORSIKRING									
1. Premieinntekter f.e.r.									
1.1 Forfalt premier, brutto	12 970	12 279	-5	63 892	68 464	7	63 997	68 583	7
1.2 - Avgitte gjenforsikringspremier	-22	-22	-2	-498	-571	15	-498	-571	15
1.3 Overføring av premiereserve fra andre selskap/kasser	2 585	759	-71	12 780	39 331	208	12 796	39 336	207
Sum premieinntekter f.e.r.	15 532	13 017	-16	76 174	107 224	41	76 295	107 348	41
2. Netto inntekter fra investeringer i kollektivporteføljen	5 409	8 170	51	32 353	39 287	21	32 353	39 287	21
3. Netto inntekter fra investeringer i investeringsvalgporteføljen	2 805	2 189	-22	10 584	7 497	-29	10 739	7 561	-30
4. Andre forsikringsrelaterte inntekter	161	191	19	917	1 075	17	917	1 075	17
5. Erstatninger									
5.1 Utbetalte erstatninger	-9 014	-7 995	-11	-33 505	-34 482	3	-33 628	-34 593	3
5.2 Endring i erstatningsavsetninger	-33	-20	-40	-622	-488	-22	-594	-452	-24
5.3 Overføring av premieres., tilleggsavsetn. til andre selskap/kasser	-7 096	-11 338	60	-12 484	-39 231	214	-12 495	-39 237	214
Sum erstatninger f.e.r.	-16 143	-19 352	20	-46 610	-74 201	59	-46 716	-74 282	59
6. Resultatførte endringer i forsikringsforpliktelse - KF									
6.1 Endring i premiereserve	444	5 728	999	-32 471	-35 510	9			
6.2 Endring i tilleggsavsetninger	106	143	35	221	897	305			
6.3 Endring i kursreguleringsfond	-734	11	-102	-8 276	-9 023	9			
6.4 Endring i premie-, innskudds- og pensjonistenes overskuddsfond	-27	-1	-96	-233	-267	15			
6.5 Endring i tekniske avsetninger for skadeforsikringsvirksomhet	-90	-78	-13	-237	-256	8			
6.6 Overføring av tilleggsavsetninger fra andre fors.selskap/pensj.kasser	34	4	-87	59	33	-45			
Sum resultatførte endringer i forsikringsforpliktelse - KF	-267	5 807	-999	-40 937	-44 127	8			
7. Resultatførte endringer i forsikringsforpliktelse - SI	-5 131	-4 477	-13	-21 018	-19 815	-6			
8. Midler tilordnet forsikringskontrakter -KF	-636	-3 552	458	-3 645	-8 523	134			
9. Forsikringsrelaterte driftskostnader	-986	-1 035	5	-4 228	-4 400	4			
10. Andre forsikringsrelaterte kostnader	-73	-202	176	-723	-1 019	41			
11. Resultat av teknisk regnskap	671	757	13	2 867	2 999	5			
IKKE-TEKNISK REGNSKAP FOR LIVSFORSIKRING									
12. Netto inntekter fra investeringer i selskapsporteføljen	481	432	-10	2 132	2 644	24			
13. Andre inntekter	21	19	-10	118	112	-6			
14. Forvaltningskostnader og andre kostnader knyttet til selskapsporteføljen	-391	-312	-20	-714	-656	-8			
15. Resultat av ikke-teknisk regnskap	111	139	26	1 536	2 099	37			
16. Resultat før skattekostnad	782	896	15	4 403	5 099	16			
17. Skattekostnader	150	-335	-323	-186	-803	331			
18. Resultat før andre resultatkomponenter	932	561	-40	4 216	4 296	2			
19. Andre resultatkomponenter	-1	-5	309	-7	-227	999			
20. TOTALRESULTAT	930	556	-40	4 209	4 069	-3			
Overføringer og disponeringer									
Overføringer									
Mottatt konsernbidrag									
Overført fra annen egenkapital									
Sum overføringer									
Disponeringer									
Utbytte									
Avgitt konsernbidrag									
Overført til annen egenkapital									
Sum disponeringer									
Sum overføringer og disponeringer									

Noter: Se "Noter og kommentarer"

KF=Kontraktfastsatte forpliktelser

SI=Særskilt investeringsportefølje

Tabell 6

Balanse

30.09. Alle produkter	Danica			DNB			Frende		
	Pensjonsforsikring			Livsforsikring			Livsforsikring		
	2013	2014	%- endring	2013	2014	%- endring	2013	2014	%- endring
<i>Beløp i millioner kroner</i>									
EIENDELER									
EIENDELER I SELSKAPSPORTEFØLJEN									
2. Investeringer i selskapsporteføljen									
2.1 Bygninger og andre faste eiendommer									
2.2 Datterforetak, tilknyttede foretak og felleskontrollerte foretak				57	1 215	999			
2.3 Finansielle eiendeler som måles til amortisert kost					1 601	----		14	----
2.3.1 Investeringer som holdes til forfall					1 601	----		14	----
- Obligasjoner					1 601	----		14	----
2.3.2 Utlån og fordringer									
2.4 Finansielle eiendeler som måles til virkelig verdi	144	151	5	18 992	18 473	-3	86	78	-9
2.4.1 Aksjer og andeler (inkl. aksjer og andeler målt til kost)	2	2	11	723	839	16	13	15	17
2.4.2 Obligasjoner og andre verdipapirer med fast avkastning	142	149	5	18 196	17 676	-3	71	62	-13
2.4.3 Utlån og fordringer				48	19	-60			
2.4.4 Finansielle derivater				26	12	-53			
2.4.5 Andre finansielle eiendeler				0	-73	-999	2	1	-64
2.5 Gjenforsikringsdepoter									
Sum investeringer i selskapsporteføljen	144	151	5	19 050	21 290	12	86	93	8
Annet - postene 1, 4, 5 og 6 (post 3 er opphevet)	112	117	5	1 409	1 390	-1	187	207	11
Sum eiendeler i selskapsporteføljen	256	268	5	20 459	22 679	11	273	299	10
EIENDELER I KUNDEPORTEFØLJENE									
7. Investeringer i kollektivporteføljen									
7.1 Bygninger og andre faste eiendommer				98	16	-84			
7.2 Datterforetak, tilknyttede foretak og felleskontrollerte foretak				35 415	34 964	-1			
7.3 Finansielle eiendeler som måles til amortisert kost				93 980	86 674	-8		76	----
7.3.1 Investeringer som holdes til forfall				93 980	86 674	-8		76	----
- Obligasjoner				93 980	86 674	-8		76	----
7.3.2 Utlån og fordringer									
7.4 Finansielle eiendeler som måles til virkelig verdi	713	803	13	102 173	103 100	1	343	414	21
7.4.1 Aksjer og andeler (inkl. aksjer og andeler målt til kost)	21	25	15	13 460	12 940	-4	53	82	55
7.4.2 Obligasjoner og andre verdipapirer med fast avkastning	608	774	27	80 628	77 483	-4	284	329	16
7.4.3 Utlån og fordringer				6 138	4 593	-25			
7.4.4 Finansielle derivater	2	1	-38	875	709	-19			
7.4.5 Andre finansielle eiendeler	81	3	-96	1 073	7 375	587	6	3	-52
Sum investeringer i kollektivporteføljen	713	803	13	231 666	224 753	-3	343	490	43
7a. Gjenforsikringsandel av forsikringsforpliktelse i kollektivporteføljen ²⁸⁾	101	110	10				65	58	-10
8. Investeringer i investeringsvalgporteføljen									
8.1 Bygninger og andre faste eiendommer									
8.2 Datterforetak, tilknyttede foretak og felleskontrollerte foretak									
8.3 Finansielle eiendeler som måles til amortisert kost									
8.3.1 Investeringer som holdes til forfall									
- Obligasjoner									
8.3.2 Utlån og fordringer									
8.4 Finansielle eiendeler som måles til virkelig verdi	8 261	9 962	21	33 197	40 780	23	1 440	1 803	25
8.4.1 Aksjer og andeler (inkl. aksjer og andeler målt til kost)	4 925	5 670	15	17 320	20 821	20	856	1 100	29
8.4.2 Obligasjoner og andre verdipapirer med fast avkastning	3 250	4 207	29	14 285	18 412	29			
8.4.3 Utlån og fordringer				1 592	1 546	-3			
8.4.4 Finansielle derivater									
8.4.5 Andre finansielle eiendeler	85	85	0				583	703	21
Sum investeringer i investeringsvalgporteføljen	8 261	9 962	21	33 197	40 780	23	1 440	1 803	25
8a. Gjenforsikringsandel av forsikringsforpliktelse i investeringsvalgporteføljen ²⁸⁾									
Sum eiendeler i kundeporteføljene	9 074	10 875	20	264 864	265 533	0	1 847	2 352	27
SUM EIENDELER	9 330	11 143	19	285 322	288 212	1	2 120	2 651	25

EGENKAPITAL OG FORPLIKTELSER									
9. Innskutt egenkapital	141	141	0	5 496	5 966	9	175	175	0
10. Opplyst egenkapital	119	154	29	11 805	13 001	10	22	41	83
10.1 Risikoutjevningfond				900	1 032	15			
11. Ansvarlig lånekapital mv.				1 331	1 360	2			
12. Forsikringsforpliktelser i livsforsikring - KF				900					
12.1 Premiereserve	17	22	29	214 724	205 201	-4	85	232	174
12.2 Tilleggsavsetninger	6	10	83	4 932	4 341	-12			
12.3 Kursreguleringsfond	9	19	111	2 241	2 167	-3			
12.4 Erstatningsavsetning	619	683	11	2 607	2 687	3	333	309	-7
12.5 Premiefond, innskuddsfond og pensjonistenes overskuddsfond	18	17	-2	3 969	2 764	-30			
12.6 Andre tekniske avsetninger for skadeforsikringsvirksomheten	45	51	14	419	463	11	14	19	33
Ufordelte overskuddsmidler til forsikringskontraktene									
Sum forsikringsforpliktelser i livsforsikring - KF	713	803	13	228 893	217 625	-5	432	559	29
13. Forsikringsforpliktelser i livsforsikring - SI									
13.1 Premiereserve	8 184	9 880	21	32 652	40 200	23	1 440	1 803	25
13.2 Supplerende avsetninger				13	30	127			
13.3 Tilleggsavsetninger									
13.4 Erstatningsavsetning									
13.5 Premiefond, innskuddsfond og pensjonistenes overskuddsfond	77	81	6	532	549	3			
Ufordelte overskuddsmidler til forsikringskontraktene									
Sum forsikringsforpliktelser i livsforsikring - SI	8 261	9 962	21	33 197	40 780	23	1 440	1 803	25
14. Avsetninger for forpliktelser	34	39	16	203	1 113	448			
15. Premiedepot fra gjenforsikringselskaper									
16. Forpliktelser	44	30	-33	4 017	8 102	102	48	41	-13
17. Påløpte kostnader og mottatte ikke opptjente inntekter	18	15	-20	381	267	-30	3	31	999
SUM EGENKAPITAL OG FORPLIKTELSER	9 330	11 143	19	285 322	288 212	1	2 120	2 651	25

Noter: Se "Noter og kommentarer"

KF=Kontraktfastsatte forpliktelser

SI=Særskilt investeringsportefølje

Tabell 6

Balanse

30.09. Alle produkter	Gjensidige Pensjon			Handelsbanken Liv			KLP		
	2013	2014	%- endring	2013	2014	%- endring	2013	2014	%- endring
<i>Beløp i millioner kroner</i>									
EIENDELER									
EIENDELER I SELSKAPSPORTEFØLJEN									
2. Investeringer i selskapsporteføljen									
2.1 Bygninger og andre faste eiendommer							938	889	-5
2.2 Datterforetak, tilknyttede foretak og felleskontrollerte foretak							3 940	4 164	6
2.3 Finansielle eiendeler som måles til amortisert kost							8 693	9 251	6
2.3.1 Investeringer som holdes til forfall							3 612	3 684	2
- Obligasjoner							3 612	3 684	2
2.3.2 Utlån og fordringer							5 080	5 567	10
2.4 Finansielle eiendeler som måles til virkelig verdi	231	282	22	173		-100	5 422	8 098	49
2.4.1 Aksjer og andeler (inkl. aksjer og andeler målt til kost)	3	7	119	173		-100	229	339	48
2.4.2 Obligasjoner og andre verdipapirer med fast avkastning	229	275	20				4 623	6 526	41
2.4.3 Utlån og fordringer		-2	-100				464	1 060	129
2.4.4 Finansielle derivater							70	113	61
2.4.5 Andre finansielle eiendeler							35	61	72
2.5 Gjenforsikringsdepoter									
Sum investeringer i selskapsporteføljen	231	282	22	173		-100	18 991	22 402	18
Annet - postene 1, 4, 5 og 6 (post 3 er opphevet)	316	328	4	104	174	67	8 191	15 107	84
Sum eiendeler i selskapsporteføljen	547	609	11	277	174	-37	27 182	37 509	38
EIENDELER I KUNDEPORTEFØLJENE									
7. Investeringer i kollektivporteføljen									
7.1 Bygninger og andre faste eiendommer									
7.2 Datterforetak, tilknyttede foretak og felleskontrollerte foretak							32 849	39 309	20
7.3 Finansielle eiendeler som måles til amortisert kost	3 145	3 131	-1				116 781	140 008	20
7.3.1 Investeringer som holdes til forfall	234	102	-56				25 834	25 026	-3
- Obligasjoner	234	102	-56				25 834	25 026	-3
7.3.2 Utlån og fordringer	2 911	3 028	4				90 947	114 982	26
7.4 Finansielle eiendeler som måles til virkelig verdi	345	970	181				166 280	184 683	11
7.4.1 Aksjer og andeler (inkl. aksjer og andeler målt til kost)							50 506	71 325	41
7.4.2 Obligasjoner og andre verdipapirer med fast avkastning	223	829	272				86 496	102 300	18
7.4.3 Utlån og fordringer	11	6	-49				9 760	7 402	-24
7.4.4 Finansielle derivater							569	869	53
7.4.5 Andre finansielle eiendeler	111	135	22				18 948	2 787	-85
Sum investeringer i kollektivporteføljen	3 490	4 100	18				315 910	363 999	15
7a. Gjenforsikringsandel av forsikringsforpliktelse i kollektivporteføljen ²⁸⁾									
8. Investeringer i investeringsvalgporteføljen									
8.1 Bygninger og andre faste eiendommer									
8.2 Datterforetak, tilknyttede foretak og felleskontrollerte foretak							201	209	4
8.3 Finansielle eiendeler som måles til amortisert kost							584	648	11
8.3.1 Investeringer som holdes til forfall							145	150	4
- Obligasjoner									
8.3.2 Utlån og fordringer							439	497	13
8.4 Finansielle eiendeler som måles til virkelig verdi	9 800	12 037	23				901	1 033	15
8.4.1 Aksjer og andeler (inkl. aksjer og andeler målt til kost)	8 613	10 805	25				425	382	-10
8.4.2 Obligasjoner og andre verdipapirer med fast avkastning	1 106	1 163	5				441	588	33
8.4.3 Utlån og fordringer	40	45	12				33	46	37
8.4.4 Finansielle derivater							2	3	99
8.4.5 Andre finansielle eiendeler	40	23	-41				0	13	999
Sum investeringer i investeringsvalgporteføljen	9 800	12 037	23				1 686	1 890	12
8a. Gjenforsikringsandel av forsikringsforpliktelse i investeringsvalgporteføljen ²⁸⁾									
Sum eiendeler i kundeporteføljene	13 290	16 137	21				317 596	365 889	15
SUM EIENDELER	13 837	16 747	21	277	174	-37	344 778	403 398	17

EGENKAPITAL OG FORPLIKTELSER									
9. Innskutt egenkapital	120	120	0	5	5	0	7 600	8 964	18
10. Opptjent egenkapital	363	410	13	90	24	-73	7 338	8 746	19
10.1 Risikoutjevningfond	3	3	0				490	170	-65
11. Ansvarlig lånekapital mv.							4 074	4 107	1
12. Forsikringsforpliktelser i livsforsikring - KF									
12.1 Premiereserve	2 984	3 406	14	36		-100	271 477	323 781	19
12.2 Tilleggsavsetninger	65	71	9				12 348	13 265	7
12.3 Kursreguleringsfond	1	1	25				12 639	18 297	45
12.4 Erstatningsavsetning	375	552	47	132	123	-7	267	314	18
12.5 Premiefond, innskuddsfond og pensjonistenes overskuddsfond							3 347	8 385	151
12.6 Andre tekniske avsetninger for skadeforsikringsvirksomheten									
Ufordelte overskuddsmidler til forsikringskontraktene	34	33	-5				2 130	1 897	-11
Sum forsikringsforpliktelser i livsforsikring - KF	3 460	4 062	17	168	123	-27	302 208	365 939	21
13. Forsikringsforpliktelser i livsforsikring - SI									
13.1 Premiereserve	9 568	11 788	23				1 562	1 620	4
13.2 Supplerende avsetninger									
13.3 Tilleggsavsetninger							83	83	0
13.4 Erstatningsavsetning									
13.5 Premiefond, innskuddsfond og pensjonistenes overskuddsfond	232	249	8				49	125	156
Ufordelte overskuddsmidler til forsikringskontraktene							5	47	846
Sum forsikringsforpliktelser i livsforsikring - SI	9 800	12 037	23				1 698	1 875	10
14. Avsetninger for forpliktelser	16	22	40	1	2	100	323	442	37
15. Premiedepot fra gjenforsikringselskaper							0		-100
16. Forpliktelser	69	88	27	12	19	58	21 465	13 276	-38
17. Påløpte kostnader og mottatte ikke opptjente inntekter	9	8	-20	1	1	0	72	49	-32
SUM EGENKAPITAL OG FORPLIKTELSER	13 837	16 747	21	277	174	-37	344 778	403 398	17

Noter: Se "Noter og kommentarer"

KF=Kontraktfastsatte forpliktelser

SI=Særskilt investeringsportefølje

Tabell 6
Balanse

30.09.	KLP			Nordea Liv			Oslo		
Alle produkter	Bedriftspensjon AS			Nordea Liv			Pensjonsforsikring		
Beløp i millioner kroner	2013	2014	%- endring	2013	2014	%- endring	2013	2014	%- endring
EIENDELER									
EIENDELER I SELSKAPSPORTEFØLJEN									
2. Investeringer i selskapsporteføljen									
2.1 Bygninger og andre faste eiendommer									
2.2 Datterforetak, tilknyttede foretak og felleskontrollerte foretak							442	534	21
2.3 Finansielle eiendeler som måles til amortisert kost							3 260	3 750	15
2.3.1 Investeringer som holdes til forfall							618	758	23
- Obligasjoner									
2.3.2 Utlån og fordringer							2 642	2 992	13
2.4 Finansielle eiendeler som måles til virkelig verdi	90	102	14	4 301	4 613	7	1 643	2 463	50
2.4.1 Aksjer og andeler (inkl. aksjer og andeler målt til kost)	88	101	14	7	68	871		210	----
2.4.2 Obligasjoner og andre verdipapirer med fast avkastning				4 292	4 544	6	1 643	2 256	37
2.4.3 Utlån og fordringer		1	----	2	1	-50			
2.4.4 Finansielle derivater							0	-3	-999
2.4.5 Andre finansielle eiendeler	1		-100						
2.5 Gjenforsikringsdepoter									
Sum investeringer i selskapsporteføljen	90	102	14	4 301	4 613	7	5 345	6 747	26
Annet - postene 1, 4, 5 og 6 (post 3 er opphevet)	26	23	-12	268	514	92	689	1 100	60
Sum eiendeler i selskapsporteføljen	116	125	8	4 569	5 127	12	6 034	7 847	30
EIENDELER I KUNDEPORTEFØLJENE									
7. Investeringer i kollektivporteføljen									
7.1 Bygninger og andre faste eiendommer							95	103	8
7.2 Datterforetak, tilknyttede foretak og felleskontrollerte foretak	121	125	3	7 805	7 571	-3	7 523	7 746	3
7.3 Finansielle eiendeler som måles til amortisert kost	486	601	24	17 932	16 735	-7	16 625	18 073	9
7.3.1 Investeringer som holdes til forfall	129	136	5	6 102	3 160	-48	5 574	4 562	-18
- Obligasjoner				6 102	3 160	-48	5 574		-100
7.3.2 Utlån og fordringer	357	465	30	11 830	13 575	15	11 052	13 511	22
7.4 Finansielle eiendeler som måles til virkelig verdi	464	553	19	18 566	22 749	23	31 185	38 254	23
7.4.1 Aksjer og andeler (inkl. aksjer og andeler målt til kost)	117	132	14	5 280	5 088	-4	15 863	18 122	14
7.4.2 Obligasjoner og andre verdipapirer med fast avkastning	322	404	25	13 160	17 210	31	14 557	18 453	27
7.4.3 Utlån og fordringer	25	17	-33					52	----
7.4.4 Finansielle derivater							45	-17	-137
7.4.5 Andre finansielle eiendeler				126	451	258	720	1 644	128
Sum investeringer i kollektivporteføljen	1 071	1 279	19	44 303	47 055	6	55 429	64 176	16
7a. Gjenforsikringsandel av forsikringsforpliktelse i kollektivporteføljen ²⁸⁾				61	66	8			
8. Investeringer i investeringsvalgporteføljen									
8.1 Bygninger og andre faste eiendommer									
8.2 Datterforetak, tilknyttede foretak og felleskontrollerte foretak									
8.3 Finansielle eiendeler som måles til amortisert kost									
8.3.1 Investeringer som holdes til forfall									
- Obligasjoner									
8.3.2 Utlån og fordringer									
8.4 Finansielle eiendeler som måles til virkelig verdi	492	775	58	21 253	29 220	38			
8.4.1 Aksjer og andeler (inkl. aksjer og andeler målt til kost)	483	771	60	20 762	28 629	38			
8.4.2 Obligasjoner og andre verdipapirer med fast avkastning									
8.4.3 Utlån og fordringer	9	4	-59						
8.4.4 Finansielle derivater									
8.4.5 Andre finansielle eiendeler				491	591	20			
Sum investeringer i investeringsvalgporteføljen	492	775	58	21 253	29 220	38			
8a. Gjenforsikringsandel av forsikringsforpliktelse i investeringsvalgporteføljen ²⁸⁾									
Sum eiendeler i kundeporteføljene	1 563	2 054	31	65 617	76 341	16	55 429	64 176	16
SUM EIENDELER	1 679	2 179	30	70 186	81 468	16	61 463	72 023	17

EGENKAPITAL OG FORPLIKTELSER									
9. Innskutt egenkapital	220	245	11	1 129	1 127	0	1 170	1 430	22
10. Oppjent egenkapital	-109	-134	23	3 409	3 531	4	3 403	3 864	14
10.1 Risikoutjevningfond				165	166	1			
11. Ansvarlig lånekapital mv.				390	830	113	1 240	1 240	0
12. Forsikringsforpliktelser i livsforsikring - KF									
12.1 Premiereserve	992	1 154	16	40 334	42 257	5	48 190	54 483	13
12.2 Tilleggsavsetninger	29	30	5	854	907	6	1 342	1 612	20
12.3 Kursreguleringsfond	25	46	89	1 053	1 410	34	4 659	6 273	35
12.4 Erstatningsavsetning		22	----	438	442	1			
12.5 Premiefond, innskuddsfond og pensjonistenes overskuddsfond	19	13	-31	866	788	-9	679	647	-5
12.6 Andre tekniske avsetninger for skadeforsikringsvirksomheten				41	45	10		698	----
Ufordelte overskuddsmidler til forsikringskontraktene		15	----					953	----
Sum forsikringsforpliktelser i livsforsikring - KF	1 065	1 280	20	43 586	45 849	5	54 869	64 665	18
13. Forsikringsforpliktelser i livsforsikring - SI									
13.1 Premiereserve	484	768	59	21 249	29 214	38			
13.2 Supplerende avsetninger				4	6	50			
13.3 Tilleggsavsetninger									
13.4 Erstatningsavsetning									
13.5 Premiefond, innskuddsfond og pensjonistenes overskuddsfond	8	7	-17						
Ufordelte overskuddsmidler til forsikringskontraktene									
Sum forsikringsforpliktelser i livsforsikring - SI	492	775	58	21 253	29 220	38			
14. Avsetninger for forpliktelser	3	5	67	174	343	97	732	299	-59
15. Premiedepot fra gjenforsikringselskaper									
16. Forpliktelser	4	4	14	187	504	170		501	----
17. Påløpte kostnader og mottatte ikke opptjente inntekter	4	3	-24	58	64	10	48	23	-53
SUM EGENKAPITAL OG FORPLIKTELSER	1 679	2 179	30	70 186	81 468	16	61 463	72 023	17

Noter: Se "Noter og kommentarer"

KF=Kontraktfastsatte forpliktelser

SI=Særskilt investeringsportefølje

Tabell 6

Balanse

30.09. Alle produkter	SHB Liv			Silver Pensjonsforsikring AS			SpareBank 1		
	2013	2014	% endring	2013	2014	% endring	2013	2014	% endring
EIENDELER									
EIENDELER I SELSKAPSPORTEFØLJEN									
2. Investeringer i selskapsporteføljen									
2.1 Bygninger og andre faste eiendommer							0	0	4
2.2 Datterforetak, tilknyttede foretak og felleskontrollerte foretak							632	691	9
2.3 Finansielle eiendeler som måles til amortisert kost							538	630	17
2.3.1 Investeringer som holdes til forfall							282	273	-3
- Obligasjoner							275	267	-3
2.3.2 Utlån og fordringer							257	357	39
2.4 Finansielle eiendeler som måles til virkelig verdi				391	410	5	2 342	2 685	15
2.4.1 Aksjer og andeler (inkl. aksjer og andeler målt til kost)				121	116	-4	1	1	3
2.4.2 Obligasjoner og andre verdipapirer med fast avkastning				270	293	9	2 304	2 485	8
2.4.3 Utlån og fordringer				0	0	-14	1		-100
2.4.4 Finansielle derivater									
2.4.5 Andre finansielle eiendeler							37	198	440
2.5 Gjenforsikringsdepoter				4	2	-43			
Sum investeringer i selskapsporteføljen				395	412	4	3 513	4 006	14
Annet - postene 1, 4, 5 og 6 (post 3 er opphevet)	9	21	133	10	19	99	431	531	23
Sum eiendeler i selskapsporteføljen	9	21	133	405	431	7	3 944	4 537	15
EIENDELER I KUNDEPORTEFØLJENE									
7. Investeringer i kollektivporteføljen									
7.1 Bygninger og andre faste eiendommer							1	1	-1
7.2 Datterforetak, tilknyttede foretak og felleskontrollerte foretak							3 340	3 492	5
7.3 Finansielle eiendeler som måles til amortisert kost				2 657	2 334	-12	4 903	5 448	11
7.3.1 Investeringer som holdes til forfall							2 974	2 802	-6
- Obligasjoner							2 214	2 089	-6
7.3.2 Utlån og fordringer				2 657	2 334	-12	1 929	2 646	37
7.4 Finansielle eiendeler som måles til virkelig verdi				5 237	5 976	14	9 728	10 093	4
7.4.1 Aksjer og andeler (inkl. aksjer og andeler målt til kost)				1 422	1 707	20	2 311	2 344	1
7.4.2 Obligasjoner og andre verdipapirer med fast avkastning				3 739	4 140	11	7 341	7 747	6
7.4.3 Utlån og fordringer				5	10	91			
7.4.4 Finansielle derivater							0	0	-99
7.4.5 Andre finansielle eiendeler				70	119	71	76	2	-98
Sum investeringer i kollektivporteføljen				7 894	8 310	5	17 972	19 034	6
7a. Gjenforsikringsandel av forsikringsforpliktelse i kollektivporteføljen ²⁸⁾				20	24	21	223	287	29
8. Investeringer i investeringsvalgporteføljen									
8.1 Bygninger og andre faste eiendommer									
8.2 Datterforetak, tilknyttede foretak og felleskontrollerte foretak									
8.3 Finansielle eiendeler som måles til amortisert kost									
8.3.1 Investeringer som holdes til forfall									
- Obligasjoner									
8.3.2 Utlån og fordringer									
8.4 Finansielle eiendeler som måles til virkelig verdi	1 239	1 370	11	483	543	12	9 862	11 914	21
8.4.1 Aksjer og andeler (inkl. aksjer og andeler målt til kost)	1 239	1 370	11	180	237	32	5 361	6 370	19
8.4.2 Obligasjoner og andre verdipapirer med fast avkastning				281	293	4	4 464	5 513	24
8.4.3 Utlån og fordringer				0	0	618			
8.4.4 Finansielle derivater									
8.4.5 Andre finansielle eiendeler				22	13	-44	37	32	-14
Sum investeringer i investeringsvalgporteføljen	1 239	1 370	11	483	543	12	9 862	11 914	21
8a. Gjenforsikringsandel av forsikringsforpliktelse i investeringsvalgporteføljen ²⁸⁾				1	1	19			
Sum eiendeler i kundeporteføljene	1 239	1 370	11	8 398	8 877	6	28 057	31 235	11
SUM EIENDELER	1 248	1 391	12	8 802	9 309	6	32 001	35 772	12

EGENKAPITAL OG FORPLIKTELSER									
9. Innskutt egenkapital	40	49	23	427	433	1	2 073	2 073	0
10. Oppjent egenkapital	-33	-31	-6	-19	-32	73	817	1 172	44
10.1 Risikoutjevningfond							46	46	0
11. Ansvarlig lånekapital mv.							200	200	0
12. Forsikringsforpliktelser i livsforsikring - KF									
12.1 Premiereserve				7 308	7 506	3	14 047	14 508	3
12.2 Tilleggsavsetninger				107	107	0	359	412	15
12.3 Kursreguleringsfond				269	483	80	923	1 257	36
12.4 Erstatningsavsetning				205	245	20	2 006	2 130	6
12.5 Premiefond, innskuddsfond og pensjonistenes overskuddsfond							439	372	-15
12.6 Andre tekniske avsetninger for skadeforsikringsvirksomheten							61	55	-10
Ufordelte overskuddsmidler til forsikringskontraktene							94	201	115
Sum forsikringsforpliktelser i livsforsikring - KF				7 888	8 340	6	17 930	18 934	6
13. Forsikringsforpliktelser i livsforsikring - SI									
13.1 Premiereserve	1 239	1 370	11	478	542	14	9 628	11 637	21
13.2 Supplerende avsetninger									
13.3 Tilleggsavsetninger									
13.4 Erstatningsavsetning							107	155	45
13.5 Premiefond, innskuddsfond og pensjonistenes overskuddsfond							421	277	-34
Ufordelte overskuddsmidler til forsikringskontraktene									
Sum forsikringsforpliktelser i livsforsikring - SI	1 239	1 370	11	478	542	14	10 156	12 069	19
14. Avsetninger for forpliktelser				9	11	27	491	472	-4
15. Premiedepot fra gjenforsikringselskaper				4	2	-43	143	183	28
16. Forpliktelser	2	3	50	10	6	-38	78	515	558
17. Påløpte kostnader og mottatte ikke opptjente inntekter				5	5	-6	113	153	35
SUM EGENKAPITAL OG FORPLIKTELSER	1 248	1 391	12	8 802	9 309	6	32 001	35 772	12

Noter: Se "Noter og kommentarer"

KF=Kontraktfastsatte forpliktelser

SI=Særskilt investeringsportefølje

Tabell 6

Balanse

30.09.	Storebrand Livsforsikring			Totalt norske livselskaper			Totalt alle livselskaper		
Alle produkter	2013	2014	%- endring	2013	2014	%- endring	2013	2014	%- endring
Beløp i millioner kroner									
EIENDELER									
EIENDELER I SELSKAPSPORTEFØLJEN									
2. Investeringer i selskapsporteføljen									
2.1 Bygninger og andre faste eiendommer				938	889	-5	938	889	-5
2.2 Datterforetak, tilknyttede foretak og felleskontrollerte foretak	17 670	16 349	-8	22 741	22 953	1	22 741	22 953	1
2.3 Finansielle eiendeler som måles til amortisert kost	1 587	1 882	19	14 078	17 128	22	14 078	17 128	22
2.3.1 Investeringer som holdes til forfall	245		-100	4 757	6 330	33	4 757	6 330	33
- Obligasjoner	245		-100	4 132	5 567	35	4 132	5 567	35
2.3.2 Utlån og fordringer	1 342	1 882	40	9 321	10 798	16	9 321	10 798	16
2.4 Finansielle eiendeler som måles til virkelig verdi	7 458	9 570	28	41 099	46 925	14	41 272	46 925	14
2.4.1 Aksjer og andeler (inkl. aksjer og andeler målt til kost)	49	61	25	1 236	1 760	42	1 409	1 760	25
2.4.2 Obligasjoner og andre verdipapirer med fast avkastning	7 096	8 792	24	38 866	43 059	11	38 866	43 059	11
2.4.3 Utlån og fordringer				513	1 082	111	513	1 082	111
2.4.4 Finansielle derivater	161	520	223	257	642	150	257	642	150
2.4.5 Andre finansielle eiendeler	152	196	29	227	382	68	227	382	68
2.5 Gjenforsikringsdepoter				4	2	-43	4	2	-43
Sum investeringer i selskapsporteføljen	26 714	27 801	4	78 860	87 897	12	79 033	87 897	11
Annet - postene 1, 4, 5 og 6 (post 3 er opphevet)	3 832	2 271	-41	15 469	21 608	40	15 582	21 803	40
Sum eiendeler i selskapsporteføljen	30 546	30 072	-2	94 329	109 505	16	94 615	109 700	16
EIENDELER I KUNDEPORTEFØLJENE									
7. Investeringer i kollektivporteføljen									
7.1 Bygninger og andre faste eiendommer				194	120	-38	194	120	-38
7.2 Datterforetak, tilknyttede foretak og felleskontrollerte foretak	23 013	20 392	-11	110 067	113 598	3	110 067	113 598	3
7.3 Finansielle eiendeler som måles til amortisert kost	78 328	85 119	9	334 838	358 198	7	334 838	358 198	7
7.3.1 Investeringer som holdes til forfall	11 570	15 140	31	146 397	137 677	-6	146 397	137 677	-6
- Obligasjoner	11 570	15 140	31	145 508	132 266	-9	145 508	132 266	-9
7.3.2 Utlån og fordringer	66 758	69 979	5	188 441	220 521	17	188 441	220 521	17
7.4 Finansielle eiendeler som måles til virkelig verdi	79 048	76 491	-3	414 081	444 086	7	414 081	444 086	7
7.4.1 Aksjer og andeler (inkl. aksjer og andeler målt til kost)	18 828	20 643	10	107 861	132 408	23	107 861	132 408	23
7.4.2 Obligasjoner og andre verdipapirer med fast avkastning	59 090	53 368	-10	266 449	283 038	6	266 449	283 038	6
7.4.3 Utlån og fordringer				15 939	12 079	-24	15 939	12 079	-24
7.4.4 Finansielle derivater	94	337	258	1 586	1 900	20	1 586	1 900	20
7.4.5 Andre finansielle eiendeler	1 036	2 143	107	22 246	14 662	-34	22 246	14 662	-34
Sum investeringer i kollektivporteføljen	180 389	182 002	1	859 179	916 002	7	859 179	916 002	7
7a. Gjenforsikringsandel av forsikringsforpliktelse i kollektivporteføljen ²⁸⁾				470	546	16	470	546	16
8. Investeringer i investeringsvalgporteføljen									
8.1 Bygninger og andre faste eiendommer				0	0	----	0	0	----
8.2 Datterforetak, tilknyttede foretak og felleskontrollerte foretak	1 810	1 049	-42	2 011	1 259	-37	2 011	1 259	-37
8.3 Finansielle eiendeler som måles til amortisert kost	76		-100	661	648	-2	661	648	-2
8.3.1 Investeringer som holdes til forfall				145	150	4	145	150	4
- Obligasjoner				0	0	----	0	0	----
8.3.2 Utlån og fordringer	76		-100	515	497	-4	515	497	-4
8.4 Finansielle eiendeler som måles til virkelig verdi	34 648	37 322	8	120 336	145 388	21	121 575	146 758	21
8.4.1 Aksjer og andeler (inkl. aksjer og andeler målt til kost)	17 742	21 357	20	76 668	96 143	25	77 907	97 513	25
8.4.2 Obligasjoner og andre verdipapirer med fast avkastning	16 714	15 761	-6	40 541	45 937	13	40 541	45 937	13
8.4.3 Utlån og fordringer				1 674	1 641	-2	1 674	1 641	-2
8.4.4 Finansielle derivater	8	85	919	10	88	780	10	88	780
8.4.5 Andre finansielle eiendeler	184	119	-35	1 443	1 579	9	1 443	1 579	9
Sum investeringer i investeringsvalgporteføljen	36 534	38 371	5	123 007	147 294	20	124 246	148 664	20
8a. Gjenforsikringsandel av forsikringsforpliktelse i investeringsvalgporteføljen ²⁸⁾				1	1	19	1	1	19
Sum eiendeler i kundeporteføljene	216 923	220 373	2	982 657	1 063 843	8	983 896	1 065 213	8
SUM EIENDELER	247 469	250 445	1	1 076 986	1 173 347	9	1 078 510	1 174 912	9

EGENKAPITAL OG FORPLIKTELSER									
9. Innskutt egenkapital	13 251	13 251	0	31 802	33 925	7	31 847	33 979	7
10. Opptjent egenkapital	5 872	7 401	26	33 021	38 155	16	33 078	38 148	15
10.1 Risikoutjevningfond	743	887	19	2 347	2 303	-2	2 347	2 303	-2
11. Ansvarlig lånekapital mv.	6 620	6 231	-6	13 855	13 968	1	13 855	13 968	1
12. Forsikringsforpliktelser i livsforsikring - KF									
12.1 Premiereserve	165 428	164 501	-1	765 587	817 048	7	765 623	817 048	7
12.2 Tilleggsavsetninger	5 215	4 297	-18	25 256	25 052	-1	25 256	25 052	-1
12.3 Kursreguleringsfond	1 761	3 812	117	23 580	33 766	43	23 580	33 766	43
12.4 Erstatningsavsetning	792	783	-1	7 643	8 167	7	7 775	8 290	7
12.5 Premiefond, innskuddsfond og pensjonistenes overskuddsfond	3 133	3 182	2	12 470	16 168	30	12 470	16 168	30
12.6 Andre tekniske avsetninger for skadeforsikringsvirksomheten	794	850	7	1 374	2 181	59	1 374	2 181	59
Ufordelte overskuddsmidler til forsikringskontraktene	542	3 552	555	2 800	6 651	138	2 800	6 651	138
Sum forsikringsforpliktelser i livsforsikring - KF	177 667	180 977	2	838 710	909 034	8	838 878	909 157	8
13. Forsikringsforpliktelser i livsforsikring - SI									
13.1 Premiereserve	36 407	38 575	6	121 650	146 028	20	122 889	147 398	20
13.2 Supplerende avsetninger				17	36	110	17	36	110
13.3 Tilleggsavsetninger	253		-100	336	83	-75	336	83	-75
13.4 Erstatningsavsetning	1	1	-25	108	156	44	108	156	44
13.5 Premiefond, innskuddsfond og pensjonistenes overskuddsfond	166		-100	1 484	1 289	-13	1 484	1 289	-13
Ufordelte overskuddsmidler til forsikringskontraktene	94		-100	99	47	-52	99	47	-52
Sum forsikringsforpliktelser i livsforsikring - SI	36 921	38 576	5	123 695	147 639	19	124 934	149 009	19
14. Avsetninger for forpliktelser	1 601	1 991	24	3 585	4 738	32	3 586	4 740	32
15. Premiedepot fra gjenforsikringselskaper				147	185	26	147	185	26
16. Forpliktelser	5 282	1 845	-65	31 203	24 913	-20	31 217	24 935	-20
17. Påløpte kostnader og mottatte ikke opptjente inntekter	255	173	-32	968	791	-18	969	792	-18
SUM EGENKAPITAL OG FORPLIKTELSER	247 469	250 445	1	1 076 985	1 173 347	9	1 078 510	1 174 912	9

Noter: Se "Noter og kommentarer"

KF=Kontraktfastsatte forpliktelser

SI=Særskilt investeringsportefølje

Tabell 8

Diverse nøkkeltall

30.09.	Danica			DNB			Frende		
	Pensjonsforsikring			Livsforsikring			Livsforsikring		
	2013	2014	%- endring	2013	2014	%- endring	2013	2014	%- endring
<i>Beløp i millioner kroner</i>									
Kapitaldekning ¹³⁾ (%)	14,36	13,28		17,40	19,17		20,20	17,83	
Avkastningstall (%)									
Kapitalavkastning I hittil i år ¹⁴⁾	4,54	3,91		3,13	4,39				
Kapitalavkastning II hittil i år ¹⁵⁾	4,48	4,83		3,63	4,09				
Soliditetskapital ¹⁷⁾ (%)	3,60	3,06	-15	14,39	19,21	34	40,90	38,70	-5
Kursreguleringsfond ¹⁸⁾	9	19	111	2 241	2 167	-3			
Mer/mindre-verdier ²⁰⁾					14	----			

Noter: Se "Noter og kommentarer"

Tabell 8

Diverse nøkkeltall

30.09.	Gjensidige Pensjon			KLP			KLP Bedriftspensjon AS		
	2013	2014	%-endring	2013	2014	%-endring	2013	2014	%-endring
	<i>Beløp i millioner kroner</i>								
Kapitaldekning ¹³⁾ (%)	11,64	10,48		10,40	9,59		16,60	14,20	
Avkastningstall (%)									
Kapitalavkastning I hittil i år ¹⁴⁾	3,43	3,17		3,41	2,57		3,00	3,50	
Kapitalavkastning II hittil i år ¹⁵⁾	3,50	3,37		4,51	4,88		4,20	4,30	
Soliditetskapital ¹⁷⁾ (%)	16,75	22,21	33	18,32	19,59	7	18,30	20,10	10
Kursreguleringsfond ¹⁸⁾	1	1	25	12 639	18 297	45	24	46	92
Mer/mindre-verdier ²⁰⁾				420	613	46	20	51	155

Noter: Se "Noter og kommentarer"

Tabell 8

Diverse nøkkeltall

30.09.									
	Nordea Liv			Oslo Pensjonsforsikring			Silver Pensjonsforsikring AS		
	2013	2014	%-endring	2013	2014	%-endring	2013	2014	%-endring
<i>Beløp i millioner kroner</i>									
Kapitaldekning ¹³⁾ (%)	14,70	15,30		15,10	15,30		11,54	10,50	
Avkastningstall (%)									
Kapitalavkastning I hittil i år ¹⁴⁾	2,80	3,10		2,80	3,79		4,40	4,20	
Kapitalavkastning II hittil i år ¹⁵⁾	4,30	3,80		6,00	5,12		2,60	2,50	
Soliditetskapital ¹⁷⁾ (%)	18,90	23,50	24	25,59	28,80	13			
Kursreguleringsfond ¹⁸⁾	1 053	1 410	34	4 659	6 273	35	269	483	80
Mer/mindre-verdier ²⁰⁾	907	1 958	116	693	1 445	109			

Noter: Se "Noter og kommentarer"

Tabell 8

Diverse nøkkeltall

30.09.				Storebrand			Totalt		
	SpareBank 1			Livsforsikring			norske livselskaper		
	2013	2014	%- endring	2013	2014	%- endring	2013	2014	%- endring
<i>Beløp i millioner kroner</i>									
Kapitaldekning ¹³⁾ (%)	17,79	19,55		23,62	23,83				
Avkastningstall (%)									
Kapitalavkastning I hittil i år ¹⁴⁾	3,86	3,82		2,71	4,65				
Kapitalavkastning II hittil i år ¹⁵⁾	5,86	5,36		3,12	4,55				
Soliditetskapital ¹⁷⁾ (%)	26,00	30,84	19	20,30	24,80	22			
Kursreguleringsfond ¹⁸⁾	923	1 257	36	1 761	3 812	117	23 579	33 765	43
Mer/mindre-verdier ²⁰⁾	242	524	117	4 686	4 665	-1	6 968	9 271	33

Noter: Se "Noter og kommentarer"

4. NOTER OG KOMMENTARER

Selskaper som inngår i statistikken

Statistikken viser tall for medlemselskaper i Finans Norge som selger livprodukter.

Produkter uten investeringsvalg:

ACE European Group (utenlandsk skadeselskap, filial)
Danica Pensjonsforsikring
DNB Livsforsikring ASA
Eika Forsikring AS (skadeselskap - tidligere Terra)
Frende Livsforsikring
Frende Skadeforsikring (skadeselskap)
Gjensidige Forsikring (skadeselskap)
Gjensidige Pensjonsforsikring
Handelsbanken Liv (utenlandsk, filial)
If Skadeforsikring NUF (skadeselskap)
KLP
KLP Bedriftspensjon AS
Landbruksforsikring (skadeselskap)
Livsforsikringsselskapet Nordea Liv Norge
NEMI Forsikring (skadeselskap)
Oslo Pensjonsforsikring
Silver Pensjonsforsikring AS
SpareBank 1
Storebrand Livsforsikring
Telenor Forsikring (skadeselskap)
Tryg Forsikring (skadeselskap)

Produkter med investeringsvalg:

Danica Pensjonsforsikring
DNB Livsforsikring ASA
Frende Livsforsikring
Gjensidige Pensjonsforsikring
KLP
KLP Bedriftspensjon AS
Livsforsikringsselskapet Nordea Liv Norge
SHB Liv (utenlandsk, filial)
Silver Pensjonsforsikring AS
SpareBank 1
Storebrand Livsforsikring

Utenlandske filialer:

Disse har ikke samme krav til regnskapsføring som norske livselskaper, og rapporterer derfor kun utvalgte poster.

I figurer og tabeller har enkelte selskap "forkortede" navn.

Noter til tabellene

- 1) Brutto forfalt premie tilsvarende post 1.1 i resultatregnskapet, jf. forskrift til årsregnskap for forsikringsselskaper.
- 2) Brutto risikopremie rapporteres for produkter både med og uten sparing. Risikopremie for tilknyttede dekninger, som kritisk sykdom, ulykke m.m. skal ikke tas med. For Brutto risikopremie for individuell uførepensjon, se note 29).
- 3) Gruppeliv bedrift tilsvarende tjenestegruppeliv.
- 4) Gruppeliv privat består av foreningsgruppeliv, gjeldsgruppeliv og annet.
- 5) Engangsbetalt alderspensjon er innskuddsbasert pensjon med dødelighetsarv.
- 6) Innskuddspensjon er innskuddsbasert pensjon uten dødelighetsarv.
- 7) LOF/LOI betyr lov om foretakspensjon og lov om innskuddspensjon.
- 8) Nytegnede premie oppgis brutto, inkl. omkostninger. Tall som rapporteres må være faktisk regnskapsførte (på tilsvarende måte som brutto forfalt premie). Nytegnede premie er registrert totalpremie på årsbasis (eventuelt registrert engangsinnbetaling og/eller avtalt årlig innbetaling for konto-, fonds- eller kapitaliseringsprodukter) og gjelder:
 - helt nye forsikringskontrakter i selskapet (ikke tilflytting)
 - endringer i registrert totalpremie på årsbasis for eksisterende kontrakter, når endringen skyldes kontraktsmessige forandringer som innebærer reell nyttegning, eller at nye grupper forsikrede kommer med
 - at nye medlemmer meldes inn i gruppeordninger og kollektive pensjonsordninger med frivillig tilslutningDet gjøres fradrag i nytegnede premie tilsvarende registrert nyttepremie i tidligere statistikk for kontrakter der første premie likevel ikke ble betalt, og det ikke tidligere er foretatt slikt fradrag.
- 9) Forsikringsforpliktelser i livsforsikring tilsvarende post 12 i balansen, ekskl. post 12.3 Kursreguleringsfond for produkter uten investeringsvalg og post 13 i balansen for produkter med investeringsvalg. Gjensikringsandel skal ikke tas hensyn til i markedsdelen.
- 10) Overførte reserver fra andre tilsvarende post 1.3 i resultatregnskapet samt overførte tilleggsavsetninger som tilsvarende post 6.6 i resultatregnskapet.
- 11) Flytting av en gruppeordning fra andre eller til andre måles i brutto årlig premie (ikke brutto forfalt premie).
- 12) Overførte reserver til andre tilsvarende post 5.3 i resultatregnskapet.
- 13) Kapitaldekning i henhold til forskrift om minstekrav til kapitaldekning § 4 (FOR 2006-12-22 nr 1616).
- 14) Kapitalavkastning I i henhold til forskrift om beregning av kapitalavkastning (FOR 2009-05-26 nr 575) § 3 vedrørende bokført avkastning, og beregnes kun for kollektivporteføljen.
- 15) Kapitalavkastning II beregnes som kapitalavkastning I, men inklusiv endring i merverdier på finansielle eiendeler målt til virkelig verdi, dvs forskriftens § 3 vedrørende verdjustert avkastning.
- 16) Herav fripoliser og herav pensjonskapitalbevis omfatter også fortsettelsesforsikringer. Herav-postene er uttrekk fra hovedposten Privat kollektiv pensjon, uansett om det er Innenfor LOF/LOI eller Utenfor LOF/LOI - Livrenter.
- 17) Soliditetskapital tilsvarende egenkapital (inkludert resultat), ansvarlig lån, kursreguleringsfond, tilleggsavsetninger, kundenes resultat og over-/underverdier på investeringer til amortisert kost. Soliditetskapital regnes i prosent av forsikringsmessige avsetninger med garanti (inkludert investeringsvalg med garanti) forskrift om solvensmargin, livsforsikring (FOR-1995-05-19-481).
- 18) Kursreguleringsfond på eiendeler som omfattes av stresstesten til Finanstilsynet.
- 19) Livrenter, IPA og IPS er individuelle pensjonsspareavtaler etter skattereglene (kun i årsstatistikken / 4.kvartal).

- 20) Mer/mindre-verdier for selskapsporteføljen.
- 21) I resultatanalysen oppstår avkastningsresultat kun for produkter med garanti.
- 22) I resultatanalysen omfatter punktet alt som følger modifisert overskuddsmodell.
- 23) I resultatanalyse for Gruppeliv fylles "Herav til selskap" ut for ordninger som har overskuddsdeling.
- 24) Etter forskrift om årsregnskap inngår foreningskollektiv i hovedbransjen privat kollektiv pensjon, § 5-29 a.
- 25) Med kommunal kollektiv pensjon menes kollektive pensjonsordninger som definert i lov om forsikringsvirksomhet § 10-1 og § 10-2.
- 26) Beregnet etter regelverket før 2008, se note 14) i tidligere statistikk (kun i årsstatistikken / 4. kvartal).
- 27) Etter ny forsikringsvirksomhetslov er overskuddsfond for gruppeliv ikke lenger hjemlet og linjen er fjernet i statistikken fom. 31.12.2008. Noen selskap har likevel fortsatt overskuddsfond for gruppeliv samt uavløpt premie, og rapporterte dette under post 12.1 Premiereserve brutto, post 12.4 Erstatningsavsetning eller post 12.6 Andre tekniske avsetninger for skadeforsikringsvirksomheten. Linjer for gruppeliv er tatt inn igjen i statistikken per 31.12.2009.
- 28) Gjensidige andel av forsikringsforpliktelse i kollektivporteføljen og investeringsvalgporteføljen er innført i kundeporteføljen fom. 4. kvartal 2009 etter endring av 18.12.2009 i Forskrift om årsregnskap for forsikringsselskap.
- 29) Risikopremie for individuell uførepensjon blir i noen selskap regnskapsført under Individuell kapital, mens den for de fleste regnskapsføres under Individuell pensjon. Brutto risikopremie for uførepensjon er derfor ikke lagt som en heravpost under verken Individuell kapital eller Individuell pensjon, men gjelder som en heravpost samlet for disse.

Kommentarer til dataene

Generelle kommentarer

Når det nedenfor står "Endring i 2013-tall", menes endringer i forhold til 3. kvartal 2013.

For Brutto forfalt premie kan regnskapstallene (Tabell 4) være høyere enn markedstallene (Tabell 2a) fordi de kan inneholde tall for skadeforsikring og utenlandsk virksomhet.

For Overførte reserver til/fra andre i Tabell 3a inngår ikke overførte reserver som gjelder Gruppeliv. Disse vil imidlertid inngå i Tabell 4.

DNB Livsforsikring

2013-tall:

Brutto forfalt premie - Kommunal kollektiv pensjon er korrigert i forhold til tidligere rapportering.

Mer/mindre-verdier for 2013 er endret på grunn av tidligere feilrapportering (tabell 8).

Frende Livsforsikring

2013-tall:

Nytegnet premie er korrigert i forhold til tidligere rapportering (tabell 2a og 2b).

Gjensidige Pensjon

2013-tall:

Forsikringsforpliktelser - Pensjonskapitalbevis er endret på grunn av tidligere feilrapportering (tabell 3b).

Mer/mindre-verdier for 2013 er endret på grunn av tidligere feilrapportering (tabell 8).

If Skadeforsikring

2013-tall:

Brutto forfalt premie - individuell kapital med heravposter er endret på grunn av tidligere feilrapportering (tabell 2a).

Brutto forfalt premie - brutto risikopremie for individuell uførepensjon er endret på grunn av tidligere feilrapportering (tabell 2a).

KLP

2013-tall:

Forsikringsforpliktelser - Kommunal kollektiv pensjon er endret i forhold til tidligere rapportering (tabell 3a).

Mer/mindre-verdier for 2013 er endret på grunn av tidligere feilrapportering.

Nordea Liv

2013-tall:

Nytegnet premie - Individuell pensjon er endret på grunn av tidligere feilrapportering (tabell 2a).

2014-tall:

Overførte reserver fra andre - herav fripoliser er høyere enn sammepost for ytelsesbasert pensjon grunnet korreksjon av tidligere bokført inntekt (tabell 3a).

Storebrand

2014-tall:

Overførte reserver fra andre er redusert for individuell kapitalforsikring med investeringsvalg i forhold til 2.kvartal. på grunn av en tidsforskyvning ved intern flytting (tabell 3b).

Tryg Forsikring

2014-tall:

Brutto forfalt premie - Gruppeliv - Privat viser nedgang i forhold til statistikken pr. 2. kvartal . Dette skyldes korreksjon av avtalepremie i løpet av 3.kvartal (tabell 2a).

Flytting fra andre - Gruppeliv - Privat viser nedgang i forholdt til statistikken pr 2. kvartal 2014. Dette skyldes flere kontrakter av kort varighet som opphørte i løpet av 3. kvartal (tabell 3a).

Innsamlede data

De innsamlede data er identiske med det som forekommer i statistikken.

De underliggende tallene for statistikken er med en desimal, men statistikk tallene publiseres uten desimaler. Det betyr at sumtall i formler kan avvike fra de synlige summene.

Prosentendringer

Prosentendringer med tallverdi ≥ 1000 gjengis som enten 999 eller - 999.

Sammenligner vi tall med samme fortegn, vil vi få prosentøkning når vi går fra lavere tallverdi til høyere tallverdi.

Sammenligner vi tall med ulike fortegn, vil vi få prosentøkning når vi går fra negative tall til positive tall.

Prosentendringer fra negative tall til 0 (null) = + 100,
mens prosentendringer fra positive tall til 0 (null) = - 100.

Prosentendringer fra 0 til positive eller negative tall angis ikke (--). Det samme gjelder små tallstørrelser som vises som 0.