

MARKEDSANDELER

– endelige tall og regnskapsstatistikk

2. KVARTAL 2014 (26. august 2014)

Sist endret 11.11.2014

INNHALDSFORTEGNELSE

FIGURER

Figur 1	Brutto forfalt premie livprodukter - produkter uten investeringsvalg
Figur 2	Brutto forfalt premie livprodukter - produkter med investeringsvalg
Figur 3	Nytegnet premie livprodukter - produkter uten investeringsvalg
Figur 4	Nytegnet premie livprodukter - produkter med investeringsvalg
Figur 5	Forsikringsforpliktelse livprodukter - produkter uten investeringsvalg
Figur 6	Forsikringsforpliktelse livprodukter - produkter med investeringsvalg
Figur 7	Netto tilflytting livprodukter - produkter uten investeringsvalg
Figur 8	Netto tilflytting livprodukter - produkter med investeringsvalg

TABELLER

MARKEDSDEL

Tabell 1.1	Hovedtall - produkter uten og med investeringsvalg
Tabell 1.2	Hovedtall - fordelt på bransjer
Tabell 1.3	Hovedtall - aktivposter
Tabell 2a	Brutto forfalt premie og nytegnet premie - produkter uten investeringsvalg
Tabell 2b	Brutto forfalt premie og nytegnet premie - produkter med investeringsvalg og sum alle produkter
Tabell 3a	Forsikringsforpliktelse, overførte reserver fra/til og flytting gruppeliv - produkter u. investeringsvalg
Tabell 3b	Forsikringsforpliktelse og overførte reserver fra/til - produkter m. investeringsvalg og sum alle produkter

REGNSKAPSDEL

Tabell 4	Resultatregnskap - alle produkter
Tabell 6	Balanse - alle produkter
Tabell 8	Diverse nøkkeltall - produkter uten investeringsvalg

NOTER OG KOMMENTARER

FIGURER

Figur 1 Brutto forfalt premie livprodukter - produkter uten investeringsvalg pr. 30.06.

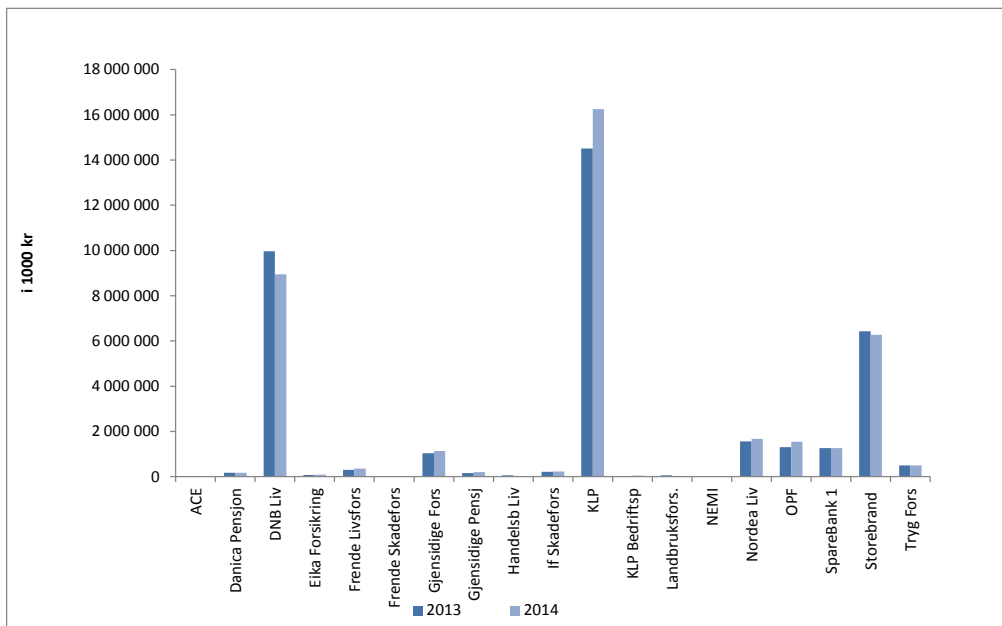

Figur 2 Brutto forfalt premie livprodukter - produkter med investeringsvalg pr. 30.06.

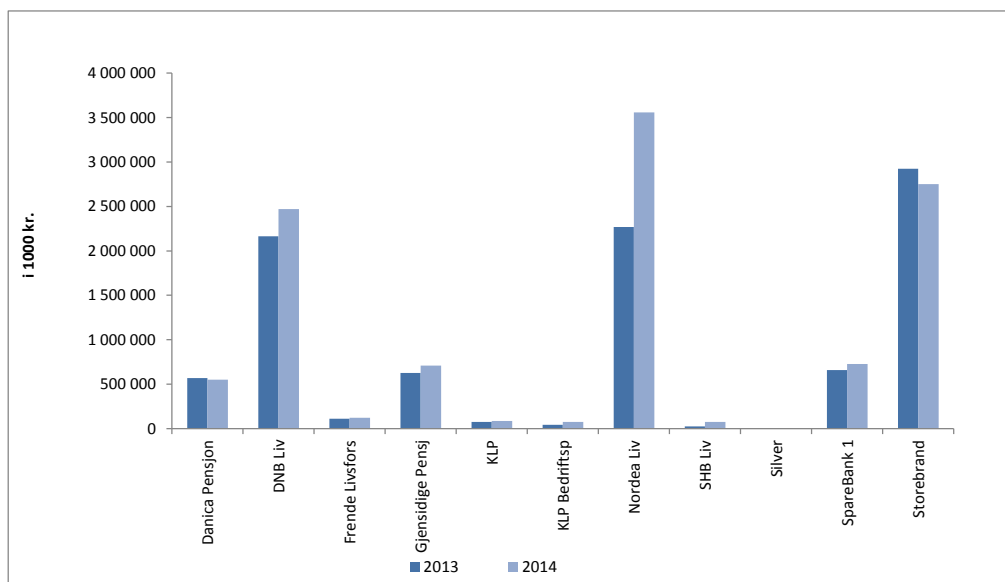

Figur 3 Nytegnnet premie livprodukter - produkter uten investeringsvalg pr. 30.06.

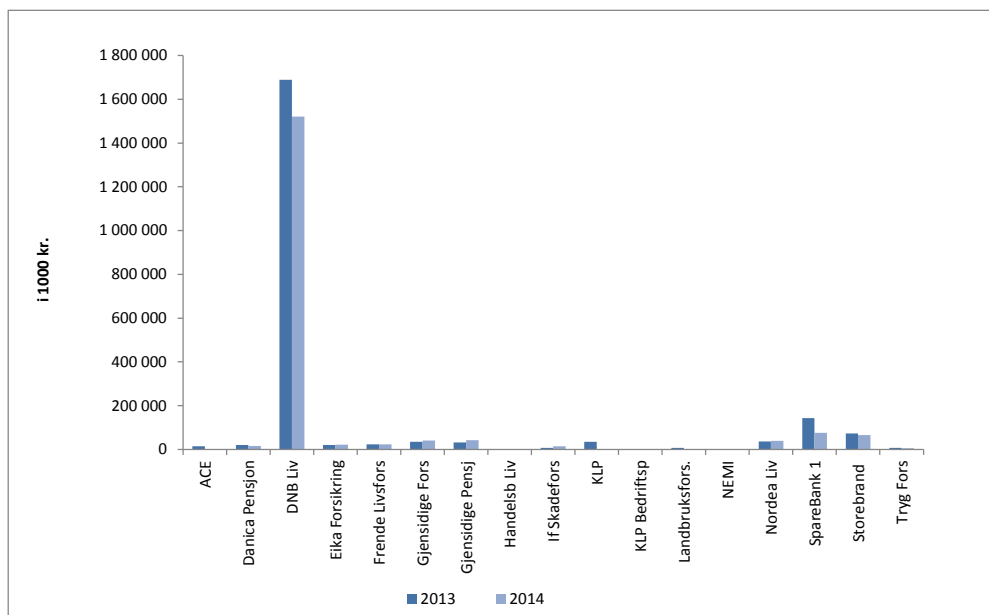

Figur 4 Nytegnnet premie livprodukter - produkter med investeringsvalg pr. 30.06.

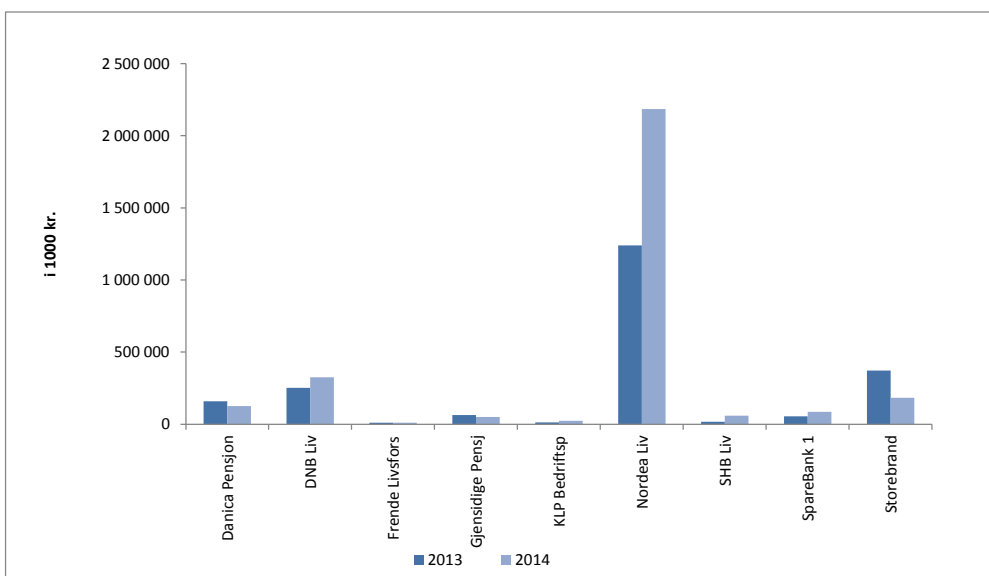

Figur 5 Forsikringsforpliktelser i livsforsikring - produkter uten investeringsvalg pr. 30.06.

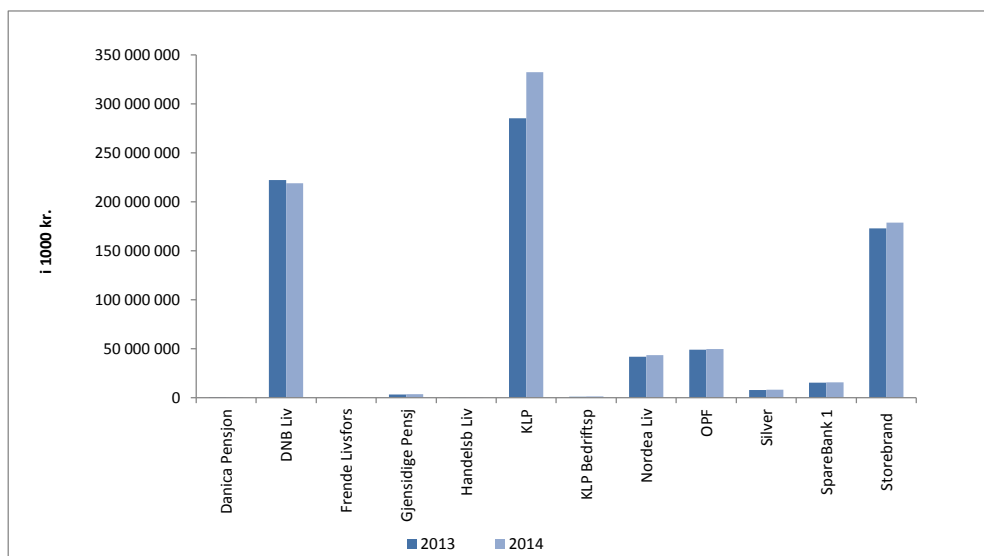

Figur 6 Forsikringsforpliktelser i livsforsikring - produkter med investeringsvalg pr. 30.06.

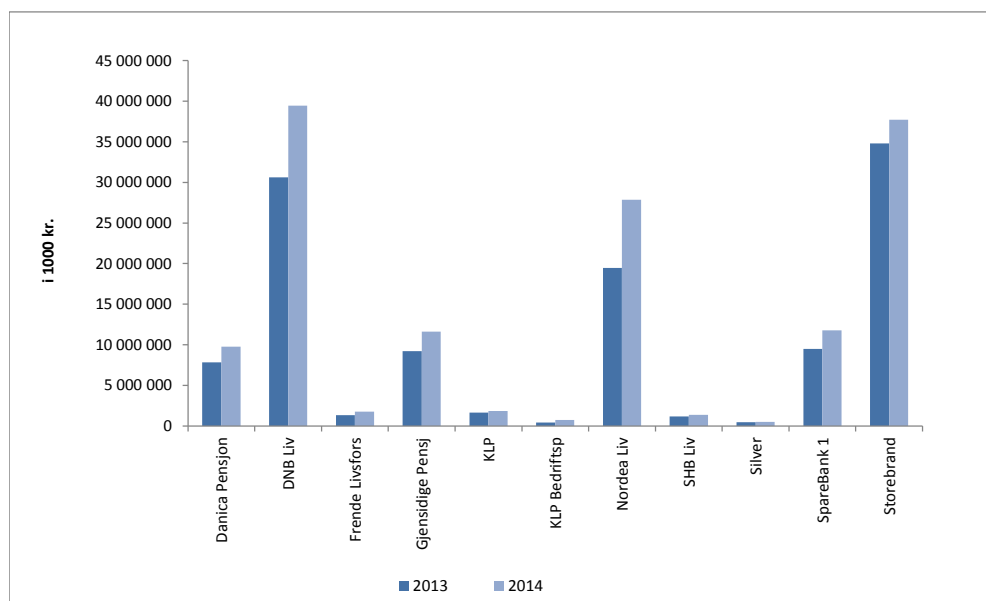

Figur 7 Netto tilflytting livprodukter - produkter uten investeringsvalg pr. 30.06.

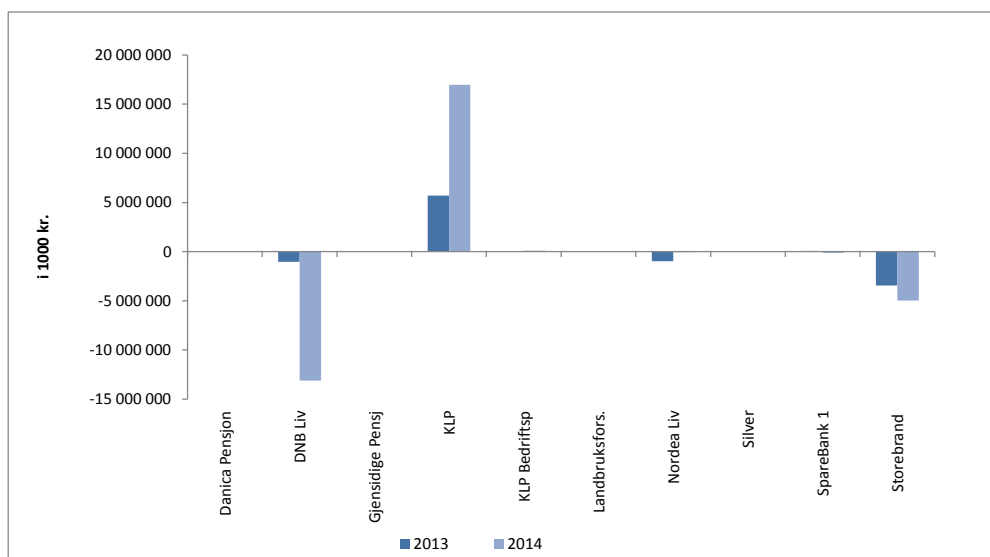

Figur 8 Netto tilflytting livprodukter - produkter med investeringsvalg pr. 30.06.

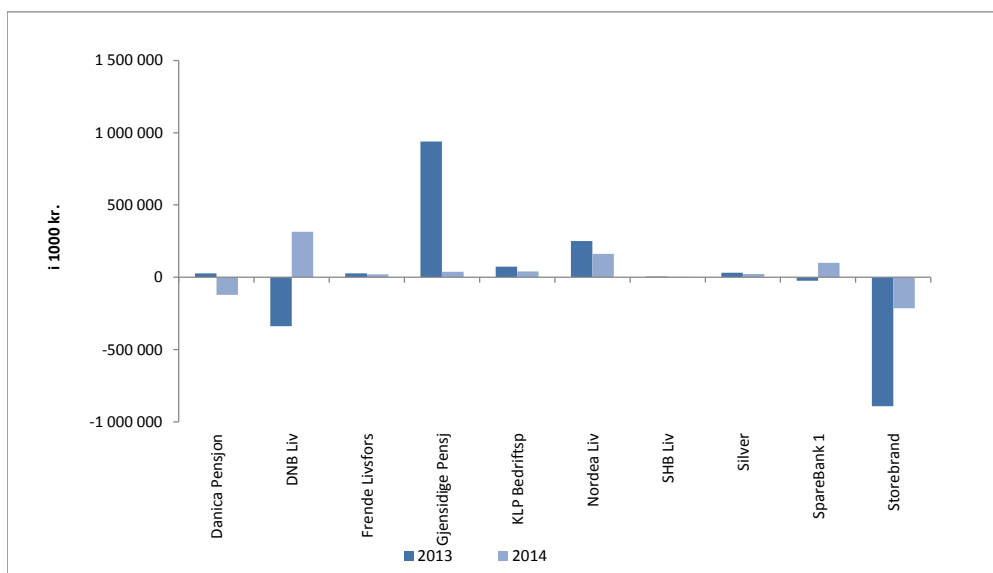

Tabell 1.1 Hovedtall

Produkter med og uten investeringsvalg

30.06.	Brutto forfalt premie ¹⁾				Nyttegnet premie ⁵⁾				Forsikringsforpliktelse ⁹⁾			
	2013	2014	%- endring	Markeds- andel	2013	2014	%- endring	Markeds- andel	2013	2014	%- endring	Markeds- andel
<i>Beløp i 1000 kroner</i>												
Produkter uten investeringsvalg												
ACE European Group	28 810	13 367	-54	0,0	14 684	0	-100	0,0	0	0	0	0,0
Danica Pensjonsforsikring	173 652	178 885	3	0,5	20 934	15 291	-27	0,8	706 578	787 947	12	0,1
DNB Livsforsikring	9 975 013	8 947 232	-10	23,1	1 688 608	1 520 295	-10	81,3	222 334 365	219 089 384	-2	25,7
Eika Forsikring AS	76 837	90 075	17	0,2	19 681	22 225	13	1,2	0	0	0	0,0
Frende Livsforsikring	298 259	364 696	22	0,9	22 695	23 691	4	1,3	442 152	541 027	22	0,1
Frende Skadeforsikring	0	3 466	----	0,0	0	0	0	0,0	0	0	0	0,0
Gjensidige Forsikring	1 043 854	1 139 128	9	2,9	34 705	40 398	16	2,2	0	0	0	0,0
Gjensidige Pensjon	162 958	205 364	26	0,5	31 716	42 535	34	2,3	3 355 498	3 764 162	12	0,4
Handelsbanken Liv	62 049	17 705	-72	0,0	1 100	1 500	36	0,1	30 372	23 758	-22	0,0
If Skadeforsikring NUF	211 734	227 784	8	0,6	6 877	14 199	107	0,8	0	0	0	0,0
KLP	14 513 167	16 257 940	12	41,9	35 402	0	-100	0,0	285 572 852	332 433 481	16	38,9
KLP Bedriftspensjon AS	39 500	45 221	15	0,1	347	1 672	382	0,1	985 675	1 220 615	16	0,1
Landbruksforsikring AS	63 239	34 993	-45	0,1	7 606	1 944	-74	0,1	0	0	0	0,0
NEMI Forsikring	5 045	3 418	-32	0,0	0	0	0	0,0	0	0	0	0,0
Nordea Liv	1 556 798	1 679 770	8	4,3	35 760	39 511	11	2,1	41 957 786	43 528 541	4	5,1
Oslo Pensjonsforsikring	1 306 402	1 547 364	18	4,0	0	0	0	0,0	48 998 479	49 590 103	1	5,8
Silver Pensjonsforsikring AS	0	0	0	0,0	0	0	0	0,0	7 753 553	8 269 977	7	1,0
SpareBank 1	1 261 943	1 264 159	0	3,3	142 610	75 662	-47	4,0	15 357 847	15 849 447	3	1,9
Storebrand Livsforsikring	6 424 272	6 268 178	-2	16,2	73 511	66 077	-10	3,5	173 056 528	178 700 457	3	20,9
Telenor Forsikring	29 538	22 319	-24	0,1	0	0	0	0,0	0	0	0	0,0
Tryg Forsikring	496 171	498 798	1	1,3	7 680	5 723	-26	0,3	0	0	0	0,0
Totalt uten investeringsvalg	37 729 242	38 809 862	3	100,0	2 143 915	1 870 723	-13	100,0	800 551 684	853 798 900	7	100,0
Produkter med investeringsvalg												
Danica Pensjonsforsikring	568 352	552 401	-3	5,0	158 729	125 000	-21	4,1	7 841 215	9 764 258	25	6,8
DNB Livsforsikring	2 165 712	2 468 538	14	22,2	251 036	324 963	29	10,7	30 604 483	39 457 941	29	27,3
Frende Livsforsikring	112 647	122 087	8	1,1	9 974	10 105	1	0,3	1 331 710	1 751 735	32	1,2
Gjensidige Pensjon	626 931	710 459	13	6,4	63 763	50 093	-21	1,6	9 205 545	11 604 506	26	8,0
KLP	75 837	85 555	13	0,8	0	0	0	0,0	1 638 445	1 852 989	13	1,3
KLP Bedriftspensjon AS	45 233	77 873	72	0,7	13 168	24 395	85	0,8	440 587	734 508	67	0,5
Nordea Liv	2 267 471	3 557 911	57	32,0	1 239 117	2 184 429	76	71,7	19 480 389	27 871 307	43	19,3
SHB Liv	26 758	75 106	181	0,7	17 425	58 798	237	1,9	1 158 754	1 387 383	20	1,0
Silver Pensjonsforsikring AS	18	20	10	0,0	0	0	0	0,0	453 797	520 188	15	0,4
SpareBank 1	659 369	729 268	11	6,6	55 301	85 744	55	2,8	9 474 026	11 778 985	24	8,2
Storebrand Livsforsikring	2 923 855	2 749 454	-6	24,7	371 684	183 738	-51	6,0	34 803 717	37 731 562	8	26,1
Totalt med investeringsvalg	9 472 194	11 128 673	18	100,0	2 180 197	3 047 265	40	100,0	116 432 668	144 455 363	24	100,0
Alle produkter												
ACE European Group	28 810	13 367	-54	0,0	14 684	0	-100	0,0	0	0	----	0,0
Danica Pensjonsforsikring	742 004	731 286	-1	1,5	179 663	140 290	-22	2,9	8 547 794	10 552 205	23	1,1
DNB Livsforsikring	12 140 725	11 415 770	-6	22,9	1 939 644	1 845 258	-5	37,5	252 938 848	258 547 325	2	25,9
Eika Forsikring AS	76 837	90 075	17	0,2	19 681	22 225	13	0,5	0	0	----	0,0
Frende Livsforsikring	410 906	486 783	19	1,0	32 669	33 796	3	0,7	1 773 862	2 292 762	29	0,2
Frende Skadeforsikring	0	3 466	----	0,0	0	0	----	0,0	0	0	----	0,0
Gjensidige Forsikring	1 043 854	1 139 128	9	2,3	34 705	40 398	16	0,8	0	0	----	0,0
Gjensidige Pensjon	789 889	915 823	16	1,8	95 479	92 628	-3	1,9	12 561 043	15 368 669	22	1,5
Handelsbanken Liv	62 049	17 705	-72	0,0	1 100	1 500	36	0,0	30 372	23 758	-22	0,0
If Skadeforsikring NUF	211 734	227 784	8	0,5	6 877	14 199	107	0,3	0	0	----	0,0
KLP	14 589 005	16 343 496	12	32,7	35 402	0	-100	0,0	287 211 297	334 286 471	16	33,5
KLP Bedriftspensjon AS	84 733	123 094	45	0,2	13 515	26 067	93	0,5	1 426 262	1 955 123	37	0,2
Landbruksforsikring AS	63 239	34 993	-45	0,1	7 606	1 944	-74	0,0	0	0	----	0,0
NEMI Forsikring	5 045	3 418	-32	0,0	0	0	----	0,0	0	0	----	0,0
Nordea Liv	3 824 279	5 237 681	37	10,5	1 274 877	2 223 940	74	45,2	61 438 175	71 399 847	16	7,2
Oslo Pensjonsforsikring	1 306 402	1 547 364	18	3,1	0	0	----	0,0	48 998 479	49 590 103	1	5,0
SHB Liv	26 758	75 106	181	0,2	17 425	58 798	237	1,2	1 158 754	1 387 383	20	0,1
Silver Pensjonsforsikring AS	18	20	10	0,0	0	0	----	0,0	8 207 350	8 790 165	7	0,9
SpareBank 1	1 921 312	1 993 427	4	4,0	197 911	161 406	-18	3,3	24 831 873	27 628 433	11	2,8
Storebrand Livsforsikring	9 348 127	9 017 632	-4	18,1	445 194	249 815	-44	5,1	207 860 245	216 432 020	4	21,7
Telenor Forsikring	29 538	22 319	-24	0,0	0	0	----	0,0	0	0	----	0,0
Tryg Forsikring	496 171	498 798	1	1,0	7 680	5 723	-26	0,1	0	0	----	0,0
Totalt	47 201 435	49 938 535	6	100,0	4 324 113	4 917 987	14	100,0	916 984 353	998 254 263	9	100,0

Noter : Se "Noter og kommentarer"

Tabell 1.2 Hovedtall

Fordelt på bransjer

30.06.	Produkter uten investeringsvalg			Produkter med investeringsvalg			Totalt alle produkter		
	2013	2014	% endring	2013	2014	% endring	2013	2014	% endring
<i>Beløp i 1000 kr.</i>									
Brutto forfalt premie ¹⁾									
Individuell kapitalforsikring	3 800 573	4 021 897	6	2 012 232	2 932 404	46	5 812 805	6 954 300	20
Individuell pensjonsforsikring	638 800	688 370	8	146 630	145 221	-1	785 431	833 590	6
Gruppeliv	2 827 730	2 760 102	-2	0	0	0	2 827 730	2 760 102	-2
Privat kollektiv pensjon	10 353 976	10 801 858	4	7 207 652	7 965 493	11	17 561 628	18 767 351	7
- herav innskuddsbasert *	145 029	126 301	-13	7 031 163	7 965 493	13	7 176 193	8 091 794	13
Kommunal kollektiv pensjon ²⁷⁾	20 104 223	20 534 357	2	105 679	85 555	-19	20 209 902	20 619 912	2
Foreningskollektiv	3 940	3 279	-17	0	0	0	3 940	3 279	-17
Totalt brutto forfalt premie	37 729 242	38 809 862	3	9 472 194	11 128 673	18	47 201 435	49 938 535	6
Nytegnet premie ⁸⁾									
Individuell kapitalforsikring	1 719 667	1 578 761	-8	1 839 520	2 570 233	40	3 559 187	4 148 994	17
Individuell pensjonsforsikring	182 463	159 535	-13	73 543	103 522	41	256 005	263 057	3
Gruppeliv	138 766	57 884	-58	0	0	0	138 766	57 884	-58
Privat kollektiv pensjon	76 025	74 542	-2	267 135	373 510	40	343 159	448 052	31
- herav innskuddsbasert *	2 444	2 324	-5	267 135	373 510	40	269 579	375 834	39
Kommunal kollektiv pensjon ²⁷⁾	26 995	0	-100	0	0	----	26 995	0	-100
Foreningskollektiv	0	0	----	0	0	0	0	0	----
Totalt nyttegnet premie	2 143 915	1 870 723	-13	2 180 197	3 047 265	40	4 324 113	4 917 987	14
Forsikringsforpliktelser ⁹⁾									
Individuell kapitalforsikring	21 664 014	23 331 568	8	13 337 117	17 201 586	29	35 001 131	40 533 154	16
Individuell pensjonsforsikring	57 205 193	55 842 262	-2	17 396 921	18 998 607	9	74 602 115	74 840 869	0
Privat kollektiv pensjon	325 330 312	346 163 445	6	83 682 467	106 402 181	27	409 012 779	452 565 626	11
- herav innskuddsbasert *	1 518 239	1 487 210	-2	79 199 698	106 402 181	34	80 717 937	107 889 391	34
Kommunal kollektiv pensjon ²⁷⁾	391 906 588	424 112 908	8	2 016 164	1 852 989	-8	393 922 752	425 965 898	8
Foreningskollektiv	4 445 577	4 348 716	-2	0	0	0	4 445 577	4 348 716	-2
Totalt forsikringsforpliktelser	800 551 684	853 798 900	7	116 432 668	144 455 363	24	916 984 353	998 254 263	9
Forvaltningskapital ^{**}							1 063 344 057	1 144 610 989	8
Overførte reserver fra andre ¹⁰⁾									
Individuell kapitalforsikring	75 055	42 271	-44	156 470	76 582	-51	231 525	118 853	-49
Individuell pensjonsforsikring	51 183	79 554	55	435 129	176 934	-59	486 311	256 488	-47
Privat kollektiv pensjon	2 466 247	494 092	-80	2 369 405	2 385 878	1	4 835 652	2 879 970	-40
Kommunal kollektiv pensjon ²⁷⁾	6 002 071	21 075 196	251	0	0	----	6 002 071	21 075 196	251
Foreningskollektiv	0	0	----	0	0	0	0	0	----
Totalt overførte reserver fra andre	8 594 555	21 691 113	152	2 961 004	2 639 394	-11	11 555 559	24 330 506	111
Flytting fra andre ¹¹⁾									
Gruppeliv	77 581	142 416	84				77 581	142 416	84
Overførte reserver til andre ¹²⁾									
Individuell kapitalforsikring	6 949	37 331	437	146 996	73 806	-50	153 945	111 136	-28
Individuell pensjonsforsikring	125 886	48 931	-61	186 340	78 096	-58	312 226	127 028	-59
Privat kollektiv pensjon	1 854 402	579 484	-69	1 616 784	2 124 664	31	3 471 186	2 704 148	-22
Kommunal kollektiv pensjon ²⁷⁾	6 201 891	22 226 126	258	912 532	0	-100	7 114 423	22 226 126	212
Foreningskollektiv	0	0	----	0	0	0	0	0	----
Totalt overførte reserver til andre	8 189 128	22 891 872	180	2 862 652	2 276 566	-21	11 051 780	25 168 438	128
Flytting til andre ¹¹⁾									
Gruppeliv	133 731	233 800	75				133 731	233 800	75
Netto overførte reserver fra andre ¹⁰⁾⁽¹²⁾									
Individuell kapitalforsikring	68 106	4 940	-93	9 474	2 776	-71	77 580	7 717	-90
Individuell pensjonsforsikring	-74 703	30 622	-141	248 789	98 838	-60	174 085	129 460	-26
Privat kollektiv pensjon	611 845	-85 392	-114	752 621	261 214	-65	1 364 466	175 822	-87
Kommunal kollektiv pensjon ²⁷⁾	-199 820	-1 150 930	476	-912 532	0	-100	-1 112 352	-1 150 930	4
Foreningskollektiv	0	0	----	0	0	----	0	0	----
Totalt netto overførte reserver fra andre	405 428	-1 200 760	-396	98 352	362 828	269	503 779	-837 932	-266
Netto flytting fra andre ¹¹⁾									
Gruppeliv	-56 151	-91 384	63				-56 151	-91 384	63

* "Innskuddsbasert" er summen av "Engangsbetalt" og "Innskuddspensjon".

** Bokført verdi, se tabell 6 i statistikken.

Noter : Se "Noter og kommentarer"

Tabell 1.3 Hovedtall

30.06.	Aktivaposter (aggregert) i mill. kr			Aktivaposter (aggregert) prosentvis andel		
	2013	2014	%- endring	2013	2014	%- endring
Selskapsporteføljen	94 140	100 081	6,3	100,0	100,0	
Aksjer	1 381	1 800	30,4	1,5	1,8	22,6
Obligasjoner	41 987	46 077	9,7	44,6	46,0	3,2
Eiendom	946	889	-6,1	1,0	0,9	-11,6
Datterforetak m.m.	22 310	23 013	3,2	23,7	23,0	-3,0
Utlån	9 084	10 586	16,5	9,6	10,6	9,6
Annet	18 432	17 715	-3,9	19,6	17,7	-9,6
Kollektivporteføljen	852 873	900 596	5,6	100,0	100,0	
Aksjer	105 688	129 537	22,6	12,4	14,4	16,1
Obligasjoner	408 210	407 015	-0,3	47,9	45,2	-5,6
Eiendom	144	115	-20,2	0,0	0,0	-24,4
Datterforetak m.m.	110 651	114 747	3,7	13,0	12,7	-1,8
Utlån	197 987	224 700	13,5	23,2	25,0	7,5
Annet	30 192	24 482	-18,9	3,5	2,7	-23,2
Investeringsvalgporteføljen	116 331	143 936	23,7	100,0	100,0	
Aksjer	71 661	94 970	32,5	61,6	66,0	7,1
Obligasjoner	38 883	44 086	13,4	33,4	30,6	-8,4
Eiendom	0	0	---	0,0	0,0	---
Datterforetak m.m.	2 052	1 237	-39,7	1,8	0,9	-51,3
Utlån	2 185	2 066	-5,5	1,9	1,4	-23,6
Annet	1 550	1 577	1,7	1,3	1,1	-17,8
Totalt	1 063 344	1 144 612	7,6	100,0	100,0	
Aksjer	178 730	226 308	26,6	16,8	19,8	17,6
Obligasjoner	489 080	497 177	1,7	46,0	43,4	-5,6
Eiendom	1 090	1 004	-7,9	0,1	0,1	-14,5
Datterforetak m.m.	135 013	138 997	3,0	12,7	12,1	-4,4
Utlån	209 257	237 352	13,4	19,7	20,7	5,4
Annet	50 174	43 774	-12,8	4,7	3,8	-18,9

Tallene er hentet fra tabell 6 Balanse.

Noter : Se "Noter og kommentarer"

Tabell 2.a
Brutto forfalt premie og nyttegnet premie

30.06. Produkter uten investeringsvalg	ACE European Group				Danica Pensjonsforsikring				DNB Livsforsikring			
	2013	2014	%- endring	Markeds- andel	2013	2014	%- endring	Markeds- andel	2013	2014	%- endring	Markeds- andel
<i>Beløp i 1000 kroner</i>												
Brutto forfalt premie ¹⁾												
Individuell kapital					126 271	128 734	2	3,2	1 947 234	2 059 184	6	51,2
-herav brutto risikopremie død ²⁾					50 513	49 731	-2	4,0	52 927	126 239	139	10,1
-herav brutto risikopremie uførekapital ²⁾					47 000	46 101	-2	6,6	33 819	67 641	100	9,7
Individuell pensjon									231 990	214 871	-7	31,2
Livrenter ¹⁹⁾												
IPA ¹⁹⁾												
IPS ¹⁹⁾												
- herav kapitaliseringsprodukt IPA+IPS												
Brutto risikopremie for individuell uførepensjon ²⁹⁾									84 051	179 270	113	24,1
Gruppeliv	28 810	13 367	-54	0,5	4 632	4 731	2	0,2	549 311	540 952	-2	19,6
Bedrift ³⁾					4 632	4 731	2	0,3	339 396	310 671	-9	18,9
Privat ⁴⁾	28 810	13 367	-54	1,2					209 915	230 281	10	20,6
Gjeldsgruppeliv												
Foreningsgruppeliv												
Andre grupper												
Privat kollektiv pensjon					42 750	45 420	6	0,4	4 166 031	4 376 119	5	40,5
Ytelsesbasert					42 750	45 420	6	0,4	4 166 031	4 376 119	5	41,0
Innskuddsbasert												
Engangsbetalt ⁵⁾												
-Inv. valg foretak												
-Inv. valg kontohaver												
Innskuddspensjon ⁶⁾												
-Inv. valg foretak												
-Inv. valg kontohaver												
Innenfor LOF/LOI ⁷⁾					42 750	45 420	6	0,4	4 138 869	4 356 897	5	40,9
Ytelsesbasert					42 750	45 420	6	0,4	4 138 869	4 356 897	5	41,4
Innskuddsbasert												
Engangsbetalt ⁵⁾												
-Inv. valg foretak												
-Inv. valg kontohaver												
Innskuddspensjon ⁶⁾												
-Inv. valg foretak												
-Inv. valg kontohaver												
Utenfor LOF/LOI - Livrenter ⁷⁾									27 162	19 222	-29	13,3
Kommunal kollektiv pensjon ²⁷⁾									3 076 590	1 752 914	-43	8,5
Foreningskollektiv									3 857	3 192	-17	97,4
Totalt alle bransjer	28 810	13 367	-54	0,0	173 652	178 885	3	0,5	9 975 013	8 947 232	-10	23,1
Nyttegnet premie ¹⁷⁾												
Individuell kapital					15 119	13 286	-12	0,8	1 581 381	1 427 062	-10	90,4
-herav brutto risikopremie død ²⁾					5 198	4 635	-11	5,0	2 894	6 167	113	6,6
-herav brutto risikopremie uførekapital ²⁾					7 406	6 557	-12	15,5	1 417	264	-81	0,6
Individuell pensjon									92 881	75 593	-19	47,4
Livrenter ¹⁹⁾												
IPS ¹⁹⁾												
- herav kapitaliseringsprodukt IPS												
Brutto risikopremie for individuell uførepensjon ²⁹⁾									1 911	6 960	264	6,3
Gruppeliv	14 684		-100	0,0	1 056	374	-65	0,6	10 621	11 074	4	19,1
Bedrift ³⁾					1 056	374	-65	1,3	614	985	60	3,4
Privat ⁴⁾	14 684		-100	0,0					10 007	10 089	1	34,8
Gjeldsgruppeliv												
Foreningsgruppeliv												
Andre grupper												
Privat kollektiv pensjon					4 758	1 630	-66	2,2	3 725	6 566	76	8,8
Ytelsesbasert					4 758	1 630	-66	2,3	3 725	6 566	76	9,1
Innskuddsbasert												
Engangsbetalt ⁵⁾												
-Inv. valg foretak												
-Inv. valg kontohaver												
Innskuddspensjon ⁶⁾												
-Inv. valg foretak												
-Inv. valg kontohaver												
Innenfor LOF/LOI ⁷⁾					4 758	1 630	-66	2,3	890	4 826	442	6,7
Ytelsesbasert					4 758	1 630	-66	2,3	890	4 826	442	6,9
Innskuddsbasert												
Engangsbetalt ⁵⁾												
-Inv. valg foretak												
-Inv. valg kontohaver												
Innskuddspensjon ⁶⁾												
-Inv. valg foretak												
-Inv. valg kontohaver												
Utenfor LOF/LOI - Livrenter ⁷⁾									2 835	1 740	-39	70,1
Kommunal kollektiv pensjon ²⁷⁾												
Foreningskollektiv												
Totalt alle bransjer	14 684		-100	0,0	20 934	15 291	-27	0,8	1 688 608	1 520 295	-10	81,3

Noter: Se "Noter og kommentarer"

Tabell 2.a

Brutto forfalt premie og nyttebetalt premie

30.06. Produkter uten investeringsvalg	Eika Forsikring AS				Frende Livsforsikring				Frende Skadeforsikring			
	2013	2014	%- endring	Markeds- andel	2013	2014	%- endring	Markeds- andel	2013	2014	%- endring	Markeds- andel
	Beløp i 1000 kroner											
Brutto forfalt premie ¹⁾												
Individuell kapital	76 837	90 075	17	2,2	149 669	187 180	25	4,7				
-herav brutto risikopremie død ²⁾	39 133	45 725	17	3,6	81 346	99 348	22	7,9				
-herav brutto risikopremie uførekapital ²⁾	37 704	44 329	18	6,3	68 324	87 832	29	12,5				
Individuell pensjon					71 990	96 851	35	14,1				
Livrenter ¹⁹⁾												
IPA ¹⁹⁾												
IPS ¹⁹⁾												
- herav kapitaliseringsprodukt IPA+IPS												
Brutto risikopremie for individuell uførepensjon ²⁹⁾					71 240	96 131	35	13,0				
Gruppeliv					33 600	25 600	-24	0,9	3 466	----	0,1	
Bedrift ³⁾					33 600	25 600	-24	1,6	3 466	----	0,2	
Privat ⁴⁾												
Gjeldsgruppeliv												
Foreningsgruppeliv												
Andre grupper												
Privat kollektiv pensjon					43 000	55 065	28	0,5				
Ytelsesbasert												
Innskuddsbasert					43 000	55 065	28	43,6				
Engangsbetalt ⁵⁾												
-Inv. valg foretak												
-Inv. valg kontohaver												
Innskuddspensjon ⁶⁾												
-Inv. valg foretak												
-Inv. valg kontohaver												
Innenfor LOF/LOI ⁷⁾					43 000	55 065	28	0,5				
Ytelsesbasert												
Innskuddsbasert					43 000	55 065	28	44,4				
Engangsbetalt ⁵⁾												
-Inv. valg foretak												
-Inv. valg kontohaver												
Innskuddspensjon ⁶⁾												
-Inv. valg foretak												
-Inv. valg kontohaver												
Utenfor LOF/LOI - Livrenter ⁷⁾												
Kommunal kollektiv pensjon ²⁷⁾												
Foreningskollektiv												
Totalt alle bransjer	76 837	90 075	17	0,2	298 259	364 696	22	0,9	3 466	----	0,0	
Nyttebetalt premie ¹⁷⁾												
Individuell kapital	19 681	22 225	13	1,4	11 223	10 300	-8	0,7				
-herav brutto risikopremie død ²⁾	9 071	10 479	16	11,3	6 050	5 444	-10	5,8				
-herav brutto risikopremie uførekapital ²⁾	10 610	11 746	11	27,7	5 173	4 856	-6	11,4				
Individuell pensjon					8 558	9 243	8	5,8				
Livrenter ¹⁹⁾												
IPS ¹⁹⁾												
- herav kapitaliseringsprodukt IPS												
Brutto risikopremie for individuell uførepensjon ²⁹⁾					8 558	9 243	8	8,3				
Gruppeliv					721	1 854	157	3,2				
Bedrift ³⁾					721	1 854	157	6,4				
Privat ⁴⁾												
Gjeldsgruppeliv												
Foreningsgruppeliv												
Andre grupper												
Privat kollektiv pensjon					2 193	2 294	5	3,1				
Ytelsesbasert												
Innskuddsbasert					2 193	2 294	5	98,7				
Engangsbetalt ⁵⁾												
-Inv. valg foretak												
-Inv. valg kontohaver												
Innskuddspensjon ⁶⁾												
-Inv. valg foretak												
-Inv. valg kontohaver												
Innenfor LOF/LOI ⁷⁾					2 193	2 294	5	3,2				
Ytelsesbasert												
Innskuddsbasert					2 193	2 294	5	98,7				
Engangsbetalt ⁵⁾												
-Inv. valg foretak												
-Inv. valg kontohaver												
Innskuddspensjon ⁶⁾												
-Inv. valg foretak												
-Inv. valg kontohaver												
Utenfor LOF/LOI - Livrenter ⁷⁾												
Kommunal kollektiv pensjon ²⁷⁾												
Foreningskollektiv												
Totalt alle bransjer	19 681	22 225	13	1,2	22 695	23 691	4	1,3				

Noter: Se "Noter og kommentarer"

Tabell 2.a
Brutto forfalt premie og nyttebetalt premie

30.06. Produkter uten investeringsvalg	Gjensidige Forsikring				Gjensidige Pensjon				Handelsbanken Liv			
	2013	2014	%- endring	Markeds- andel	2013	2014	%- endring	Markeds- andel	2013	2014	%- endring	Markeds- andel
Beløp i 1000 kroner												
Brutto forfalt premie ¹⁾												
Individuell kapital	520 083	528 357	2	13,1					16 273	17 713	9	0,4
-herav brutto risikopremie død ²⁾	269 684	281 727	5	22,5					9 542	10 516	10	0,8
-herav brutto risikopremie uførekapital ²⁾	250 399	246 630	-2	35,2					5 648	6 055	7	0,9
Individuell pensjon					78 400	113 061	44	16,4	133	136	2	0,0
Livrenter ¹⁹⁾												
IPA ¹⁹⁾												
IPS ¹⁹⁾												
- herav kapitaliseringsprodukt IPA+IPS												
Brutto risikopremie for individuell uførepensjon ²⁹⁾					78 400	113 061	44	15,2	133	136	2	0,0
Gruppeliv	523 771	610 771	17	22,1					45 643	-144	-100	0,0
Bedrift ³⁾	360 262	412 228	14	25,1								
Privat ⁴⁾	163 509	198 543	21	17,7					45 643	-144	-100	0,0
Gjeldsgruppeliv												
Foreningsgruppeliv												
Andre grupper												
Privat kollektiv pensjon					84 558	92 303	9	0,9				
Ytelsesbasert					84 558	92 303	9	0,9				
Innskuddsbasert												
Engangsbetalt ⁵⁾												
-Inv. valg foretak												
-Inv. valg kontohaver												
Innskuddspensjon ⁶⁾												
-Inv. valg foretak												
-Inv. valg kontohaver												
Innenfor LOF/LOI ⁷⁾					84 558	92 303	9	0,9				
Ytelsesbasert					84 558	92 303	9	0,9				
Innskuddsbasert												
Engangsbetalt ⁵⁾												
-Inv. valg foretak												
-Inv. valg kontohaver												
Innskuddspensjon ⁶⁾												
-Inv. valg foretak												
-Inv. valg kontohaver												
Utenfor LOF/LOI - Livrenter ⁷⁾												
Kommunal kollektiv pensjon ²⁷⁾												
Foreningskollektiv												
Totalt alle bransjer	1 043 854	1 139 128	9	2,9	162 958	205 364	26	0,5	62 049	17 705	-72	0,0
Nyttebetalt premie ¹⁷⁾												
Individuell kapital	21 174	19 507	-8	1,2					1 100	1 500	36	0,1
-herav brutto risikopremie død ²⁾	13 434	14 053	5	15,1					640	891	39	1,0
-herav brutto risikopremie uførekapital ²⁾	7 740	5 454	-30	12,9					380	513	35	1,2
Individuell pensjon					31 716	36 808	16	23,1				
Livrenter ¹⁹⁾												
IPS ¹⁹⁾												
- herav kapitaliseringsprodukt IPS												
Brutto risikopremie for individuell uførepensjon ²⁹⁾					31 716	36 808	16	33,2				
Gruppeliv	13 531	20 891	54	36,1								
Bedrift ³⁾	2 572	3 218	25	11,1								
Privat ⁴⁾	10 959	17 673	61	61,0								
Gjeldsgruppeliv												
Foreningsgruppeliv												
Andre grupper												
Privat kollektiv pensjon						5 727	----	7,7				
Ytelsesbasert						5 727	----	7,9				
Innskuddsbasert												
Engangsbetalt ⁵⁾												
-Inv. valg foretak												
-Inv. valg kontohaver												
Innskuddspensjon ⁶⁾												
-Inv. valg foretak												
-Inv. valg kontohaver												
Innenfor LOF/LOI ⁷⁾						5 727	----	7,9				
Ytelsesbasert						5 727	----	8,2				
Innskuddsbasert												
Engangsbetalt ⁵⁾												
-Inv. valg foretak												
-Inv. valg kontohaver												
Innskuddspensjon ⁶⁾												
-Inv. valg foretak												
-Inv. valg kontohaver												
Utenfor LOF/LOI - Livrenter ⁷⁾												
Kommunal kollektiv pensjon ²⁷⁾												
Foreningskollektiv												
Totalt alle bransjer	34 705	40 398	16	2,2	31 716	42 535	34	2,3	1 100	1 500	36	0,1

Noter: Se "Noter og kommentarer"

Tabell 2.a

Brutto forfalt premie og nyttebetalt premie

30.06. Produkter uten investeringsvalg	If Skadeforsikring NUF				KLP				KLP Bedriftspensjon AS			
	2013	2014	%- endring	Markeds- andel	2013	2014	%- endring	Markeds- andel	2013	2014	%- endring	Markeds- andel
<i>Beløp i 1000 kroner</i>												
Brutto forfalt premie ¹⁾												
Individuell kapital	128 845	141 181	10	3,5								
-herav brutto risikopremie død ²⁾	63 892	72 366	13	5,8								
-herav brutto risikopremie uførekapital ²⁾	64 953	68 815	6	9,8								
Individuell pensjon												
Livrenter ¹⁹⁾												
IPA ¹⁹⁾												
IPS ¹⁹⁾												
- herav kapitaliseringsprodukt IPA+IPS												
Brutto risikopremie for individuell uførepensjon ²⁹⁾	13 108	18 830	44	2,5								
Gruppeliv	82 889	86 603	5	3,1	125 424	116 043	-8	4,2				
Bedrift ³⁾	82 889	86 603	5	5,3	115 623	109 453	-5	6,7				
Privat ⁴⁾					9 800	6 590	-33	0,6				
Gjeldsgruppeliv												
Foreningsgruppeliv												
Andre grupper												
Privat kollektiv pensjon									39 500	45 221	15	0,4
Ytelsesbasert									39 500	45 221	15	0,4
Innskuddsbasert												
Engangsbetalt ⁵⁾												
-Inv. valg foretak												
-Inv. valg kontohaver												
Innskuddspensjon ⁶⁾												
-Inv. valg foretak												
-Inv. valg kontohaver												
Innenfor LOF/LOI ⁷⁾									39 500	45 221	15	0,4
Ytelsesbasert									39 500	45 221	15	0,4
Innskuddsbasert												
Engangsbetalt ⁵⁾												
-Inv. valg foretak												
-Inv. valg kontohaver												
Innskuddspensjon ⁶⁾												
-Inv. valg foretak												
-Inv. valg kontohaver												
Utenfor LOF/LOI - Livrenter ⁷⁾												
Kommunal kollektiv pensjon ²⁷⁾					14 387 744	16 141 897	12	78,6				
Foreningskollektiv												
Totalt alle bransjer	211 734	227 784	8	0,6	14 513 167	16 257 940	12	41,9	39 500	45 221	15	0,1
Nyttebetalt premie ¹⁷⁾												
Individuell kapital	6 263	7 986	28	0,5								
-herav brutto risikopremie død ²⁾												
-herav brutto risikopremie uførekapital ²⁾	6 263	7 986	28	18,8								
Individuell pensjon												
Livrenter ¹⁹⁾												
IPS ¹⁹⁾												
- herav kapitaliseringsprodukt IPS												
Brutto risikopremie for individuell uførepensjon ²⁹⁾												
Gruppeliv	614	6 213	912	10,7	8 516		-100	0,0				
Bedrift ³⁾	614	6 213	912	21,5	8 516		-100	0,0				
Privat ⁴⁾												
Gjeldsgruppeliv												
Foreningsgruppeliv												
Andre grupper												
Privat kollektiv pensjon									347	1 672	382	2,2
Ytelsesbasert									347	1 672	382	2,3
Innskuddsbasert												
Engangsbetalt ⁵⁾												
-Inv. valg foretak												
-Inv. valg kontohaver												
Innskuddspensjon ⁶⁾												
-Inv. valg foretak												
-Inv. valg kontohaver												
Innenfor LOF/LOI ⁷⁾									347	1 672	382	2,3
Ytelsesbasert									347	1 672	382	2,4
Innskuddsbasert												
Engangsbetalt ⁵⁾												
-Inv. valg foretak												
-Inv. valg kontohaver												
Innskuddspensjon ⁶⁾												
-Inv. valg foretak												
-Inv. valg kontohaver												
Utenfor LOF/LOI - Livrenter ⁷⁾												
Kommunal kollektiv pensjon ²⁷⁾					26 886		-100	0,0				
Foreningskollektiv												
Totalt alle bransjer	6 877	14 199	107	0,8	35 402		-100	0,0	347	1 672	382	0,1

Noter: Se "Noter og kommentarer"

Tabell 2.a

Brutto forfalt premie og nyttebetalt premie

30.06. Produkter uten investeringsvalg	Landbruksforsikring AS				NEMI Forsikring				Nordea Liv			
	2013	2014	%- endring	Markeds- andel	2013	2014	%- endring	Markeds- andel	2013	2014	%- endring	Markeds- andel
Beløp i 1000 kroner												
Brutto forfalt premie ¹⁾												
Individuell kapital									202 374	201 603	0	5,0
-herav brutto risikopremie død ²⁾									135 882	147 442	9	11,8
-herav brutto risikopremie uførekapital ²⁾									47 859	45 706	-5	6,5
Individuell pensjon									83 094	74 540	-10	10,8
Livrenter ¹⁹⁾												
IPA ¹⁹⁾												
IPS ¹⁹⁾												
- herav kapitaliseringsprodukt IPA+IPS												
Brutto risikopremie for individuell uførepensjon ²⁹⁾									62 674	61 632	-2	8,3
Gruppeliv	63 239	34 993	-45	1,3	5 045	3 418	-32	0,1				
Bedrift ³⁾	63 239	34 993	-45	2,1	5 045	3 418	-32	0,2				
Privat ⁴⁾												
Gjeldsgruppeliv												
Foreningsgruppeliv												
Andre grupper												
Privat kollektiv pensjon									1 271 330	1 403 626	10	13,0
Ytelsesbasert									1 229 787	1 368 159	11	12,8
Innskuddsbasert									41 543	35 467	-15	28,1
Engangsbetalt ⁵⁾												
-Inv. valg foretak												
-Inv. valg kontohaver												
Innskuddspensjon ⁶⁾												
-Inv. valg foretak												
-Inv. valg kontohaver												
Innenfor LOF/LOI ⁷⁾									1 260 693	1 392 549	11	13,1
Ytelsesbasert									1 221 202	1 359 394	11	12,9
Innskuddsbasert									39 491	33 154	-16	26,7
Engangsbetalt ⁵⁾												
-Inv. valg foretak												
-Inv. valg kontohaver												
Innskuddspensjon ⁶⁾												
-Inv. valg foretak												
-Inv. valg kontohaver												
Utenfor LOF/LOI - Livrenter ⁷⁾									10 637	11 078	4	7,7
Kommunal kollektiv pensjon ²⁷⁾												
Foreningskollektiv												
Totalt alle bransjer	63 239	34 993	-45	0,1	5 045	3 418	-32	0,0	1 556 798	1 679 770	8	4,3
Nyttebetalt premie ¹⁷⁾												
Individuell kapital									23 303	39 511	70	2,5
-herav brutto risikopremie død ²⁾									20 817	21 066	1	22,6
-herav brutto risikopremie uførekapital ²⁾									1 585	2 204	39	5,2
Individuell pensjon									12 371		-100	0,0
Livrenter ¹⁹⁾												
IPS ¹⁹⁾												
- herav kapitaliseringsprodukt IPS												
Brutto risikopremie for individuell uførepensjon ²⁹⁾									14 646	16 240	11	14,7
Gruppeliv	7 606	1 944	-74	3,4								
Bedrift ³⁾	7 606	1 944	-74	6,7								
Privat ⁴⁾												
Gjeldsgruppeliv												
Foreningsgruppeliv												
Andre grupper												
Privat kollektiv pensjon									86		-100	0,0
Ytelsesbasert									86		-100	0,0
Innskuddsbasert												
Engangsbetalt ⁵⁾												
-Inv. valg foretak												
-Inv. valg kontohaver												
Innskuddspensjon ⁶⁾												
-Inv. valg foretak												
-Inv. valg kontohaver												
Innenfor LOF/LOI ⁷⁾									86		-100	0,0
Ytelsesbasert									86		-100	0,0
Innskuddsbasert												
Engangsbetalt ⁵⁾												
-Inv. valg foretak												
-Inv. valg kontohaver												
Innskuddspensjon ⁶⁾												
-Inv. valg foretak												
-Inv. valg kontohaver												
Utenfor LOF/LOI - Livrenter ⁷⁾												
Kommunal kollektiv pensjon ²⁷⁾												
Foreningskollektiv												
Totalt alle bransjer	7 606	1 944	-74	0,1					35 760	39 511	11	2,1

Noter: Se "Noter og kommentarer"

Tabell 2.a

Brutto forfalt premie og nyttebetalt premie

30.06. Produkter uten investeringsvalg	Oslo Pensjonsforsikring				Silver Pensjonsforsikring AS				SpareBank 1			
	2013	2014	%- endring	Markeds- andel	2013	2014	%- endring	Markeds- andel	2013	2014	%- endring	Markeds- andel
Beløp i 1000 kroner												
Brutto forfalt premie ¹⁾												
Individuell kapital									315 414	337 725	7	8,4
-herav brutto risikopremie død ²⁾									267 618	288 214	8	23,0
-herav brutto risikopremie uførekapital ²⁾									45 161	45 924	2	6,6
Individuell pensjon									161 180	179 437	11	26,1
Livrenter ¹⁹⁾												
IPA ¹⁹⁾												
IPS ¹⁹⁾												
- herav kapitaliseringsprodukt IPA+IPS												
Brutto risikopremie for individuell uførepensjon ²⁹⁾									157 193	176 043	12	23,7
Gruppeliv									416 663	423 496	2	15,3
Bedrift ³⁾									73 361	75 727	3	4,6
Privat ⁴⁾									343 302	347 768	1	31,0
Gjeldsgruppeliv												
Foreningsgruppeliv												
Andre grupper												
Privat kollektiv pensjon									368 686	323 502	-12	3,0
Ytelsesbasert									308 199	287 733	-7	2,7
Innskuddsbasert									60 486	35 769	-41	28,3
Engangsbetalt ⁵⁾												
-Inv. valg foretak												
-Inv. valg kontohaver												
Innskuddspensjon ⁶⁾												
-Inv. valg foretak												
-Inv. valg kontohaver												
Innenfor LOF/LOI ⁷⁾									368 686	323 502	-12	3,0
Ytelsesbasert									308 199	287 733	-7	2,7
Innskuddsbasert									60 486	35 769	-41	28,8
Engangsbetalt ⁵⁾												
-Inv. valg foretak												
-Inv. valg kontohaver												
Innskuddspensjon ⁶⁾												
-Inv. valg foretak												
-Inv. valg kontohaver												
Utenfor LOF/LOI - Livrenter ⁷⁾												
Kommunal kollektiv pensjon ²⁷⁾	1 306 402	1 547 364	18	7,5								
Foreningskollektiv												
Totalt alle bransjer	1 306 402	1 547 364	18	4,0					1 261 943	1 264 159	0	3,3
Nyttebetalt premie ¹⁷⁾												
Individuell kapital									30 884	31 147	1	2,0
-herav brutto risikopremie død ²⁾									28 373	28 430	0	30,5
-herav brutto risikopremie uførekapital ²⁾									2 456	2 717	11	6,4
Individuell pensjon									36 936	37 891	3	23,8
Livrenter ¹⁹⁾												
IPS ¹⁹⁾												
- herav kapitaliseringsprodukt IPS												
Brutto risikopremie for individuell uførepensjon ²⁹⁾									36 936	37 891	3	34,2
Gruppeliv									71 753	2 256	-97	3,9
Bedrift ³⁾									2 057	1 630	-21	5,6
Privat ⁴⁾									69 696	626	-99	2,2
Gjeldsgruppeliv												
Foreningsgruppeliv												
Andre grupper												
Privat kollektiv pensjon									3 037	4 368	44	5,9
Ytelsesbasert									2 872	4 338	51	6,0
Innskuddsbasert									165	30	-82	1,3
Engangsbetalt ⁵⁾												
-Inv. valg foretak												
-Inv. valg kontohaver												
Innskuddspensjon ⁶⁾												
-Inv. valg foretak												
-Inv. valg kontohaver												
Innenfor LOF/LOI ⁷⁾									3 037	4 368	44	6,1
Ytelsesbasert									2 872	4 338	51	6,2
Innskuddsbasert									165	30	-82	1,3
Engangsbetalt ⁵⁾												
-Inv. valg foretak												
-Inv. valg kontohaver												
Innskuddspensjon ⁶⁾												
-Inv. valg foretak												
-Inv. valg kontohaver												
Utenfor LOF/LOI - Livrenter ⁷⁾												
Kommunal kollektiv pensjon ²⁷⁾												
Foreningskollektiv												
Totalt alle bransjer									142 610	75 662	-47	4,0

Noter: Se "Noter og kommentarer"

Tabell 2.a

Brutto forfalt premie og nyttebetalt premie

30.06. Produkter uten investeringsvalg	Storebrand Livsforsikring				Telenor Forsikring				Tryg Forsikring			
	2013	2014	%- endring	Markeds- andel	2013	2014	%- endring	Markeds- andel	2013	2014	%- endring	Markeds- andel
<i>Beløp i 1000 kroner</i>												
Brutto forfalt premie ¹⁾												
Individuell kapital	317 573	330 144	4	8,2								
-herav brutto risikopremie død ²⁾	137 142	133 412	-3	10,6								
-herav brutto risikopremie uførekapital ²⁾	42 207	41 300	-2	5,9								
Individuell pensjon	12 013	9 474	-21	1,4								
Livrenter ¹⁹⁾												
IPA ¹⁹⁾												
IPS ¹⁹⁾												
- herav kapitaliseringsprodukt IPA+IPS												
Brutto risikopremie for individuell uførepensjon ²⁹⁾	101 587	97 220	-4	13,1								
Gruppeliv	422 994	375 689	-11	13,6	29 538	22 319	-24	0,8	496 171	498 798	1	18,1
Bedrift ³⁾	370 461	316 146	-15	19,3	29 538	22 319	-24	1,4	230 433	234 496	2	14,3
Privat ⁴⁾	52 533	59 543	13	5,3					265 738	264 302	-1	23,6
Gjeldsgruppeliv												
Foreningsgruppeliv												
Andre grupper												
Privat kollektiv pensjon	4 338 121	4 460 603	3	41,3								
Ytelsesbasert	4 338 121	4 460 603	3	41,8								
Innskuddsbasert												
Engangsbetalt ⁵⁾												
-Inv. valg foretak												
-Inv. valg kontohaver												
Innskuddspensjon ⁶⁾												
-Inv. valg foretak												
-Inv. valg kontohaver												
Innenfor LOF/LOI ⁷⁾	4 234 526	4 346 099	3	40,8								
Ytelsesbasert	4 234 526	4 346 099	3	41,3								
Innskuddsbasert												
Engangsbetalt ⁵⁾												
-Inv. valg foretak												
-Inv. valg kontohaver												
Innskuddspensjon ⁶⁾												
-Inv. valg foretak												
-Inv. valg kontohaver												
Utenfor LOF/LOI - Livrenter ⁷⁾	103 594	114 503	11	79,1								
Kommunal kollektiv pensjon ²⁷⁾	1 333 487	1 092 181	-18	5,3								
Foreningskollektiv	83	87	4	2,6								
Totalt alle bransjer	6 424 272	6 268 178	-2	16,2	29 538	22 319	-24	0,1	496 171	498 798	1	1,3
Nyttebetalt premie ¹⁷⁾												
Individuell kapital	9 540	6 237	-35	0,4								
-herav brutto risikopremie død ²⁾	2 829	1 968	-30	2,1								
-herav brutto risikopremie uførekapital ²⁾	148	117	-21	0,3								
Individuell pensjon												
Livrenter ¹⁹⁾												
IPS ¹⁹⁾												
- herav kapitaliseringsprodukt IPS												
Brutto risikopremie for individuell uførepensjon ²⁹⁾	5 209	3 644	-30	3,3								
Gruppeliv	1 984	7 555	281	13,1					7 680	5 723	-26	9,9
Bedrift ³⁾	1 984	7 555	281	26,2					6 844	5 115	-25	17,7
Privat ⁴⁾									836	608	-27	2,1
Gjeldsgruppeliv												
Foreningsgruppeliv												
Andre grupper												
Privat kollektiv pensjon	61 878	52 285	-16	70,1								
Ytelsesbasert	61 878	52 285	-16	72,4								
Innskuddsbasert												
Engangsbetalt ⁵⁾												
-Inv. valg foretak												
-Inv. valg kontohaver												
Innskuddspensjon ⁶⁾												
-Inv. valg foretak												
-Inv. valg kontohaver												
Innenfor LOF/LOI ⁷⁾	58 987	51 541	-13	71,5								
Ytelsesbasert	58 987	51 541	-13	73,9								
Innskuddsbasert												
Engangsbetalt ⁵⁾												
-Inv. valg foretak												
-Inv. valg kontohaver												
Innskuddspensjon ⁶⁾												
-Inv. valg foretak												
-Inv. valg kontohaver												
Utenfor LOF/LOI - Livrenter ⁷⁾	2 892	744	-74	29,9								
Kommunal kollektiv pensjon ²⁷⁾	109		-100	0,0								
Foreningskollektiv												
Totalt alle bransjer	73 511	66 077	-10	3,5					7 680	5 723	-26	0,3

Noter: Se "Noter og kommentarer"

Tabell 2.a

Brutto forfalt premie og nyttebetalt premie

30.06. Produkter uten investeringsvalg	Totalt produkter uten investeringsvalg		
	2013	2014	%- endring
<i>Beløp i 1000 kroner</i>			
Brutto forfalt premie ¹⁾			
Individuell kapital	3 800 573	4 021 897	6
-herav brutto risikopremie død ²⁾	1 107 680	1 254 720	13
-herav brutto risikopremie uførekapital ²⁾	643 075	700 334	9
Individuell pensjon	638 800	688 370	8
Livrenter ¹⁹⁾			
IPA ¹⁹⁾			
IPS ¹⁹⁾			
- herav kapitaliseringsprodukt IPA+IPS			
Brutto risikopremie for individuell uførepensjon ²⁹⁾	568 386	742 323	31
Gruppeliv	2 827 730	2 760 102	-2
Bedrift ³⁾	1 708 479	1 639 853	-4
Privat ⁴⁾	1 119 250	1 120 250	0
Gjeldsgruppeliv			
Foreningsgruppeliv			
Andre grupper			
Privat kollektiv pensjon	10 353 976	10 801 858	4
Ytelsesbasert	10 208 946	10 675 558	5
Innskuddsbasert	145 029	126 301	-13
Engangsbetalt ⁵⁾			
-Inv. valg foretak			
-Inv. valg kontohaver			
Innskuddspensjon ⁶⁾			
-Inv. valg foretak			
-Inv. valg kontohaver			
Innenfor LOF/LOI ⁷⁾	10 212 581	10 657 055	4
Ytelsesbasert	10 069 604	10 533 067	5
Innskuddsbasert	142 977	123 988	-13
Engangsbetalt ⁵⁾			
-Inv. valg foretak			
-Inv. valg kontohaver			
Innskuddspensjon ⁶⁾			
-Inv. valg foretak			
-Inv. valg kontohaver			
Utenfor LOF/LOI - Livrenter ⁷⁾	141 394	144 804	2
Kommunal kollektiv pensjon ²⁷⁾	20 104 223	20 534 357	2
Foreningskollektiv	3 940	3 279	-17
Totalt alle bransjer	37 729 242	38 809 862	3
Nyttebetalt premie ¹⁷⁾			
Individuell kapital	1 719 667	1 578 761	-8
-herav brutto risikopremie død ²⁾	89 307	93 133	4
-herav brutto risikopremie uførekapital ²⁾	43 179	42 415	-2
Individuell pensjon	182 463	159 535	-13
Livrenter ¹⁹⁾			
IPS ¹⁹⁾			
- herav kapitaliseringsprodukt IPS			
Brutto risikopremie for individuell uførepensjon ²⁹⁾	98 976	110 786	12
Gruppeliv	138 766	57 884	-58
Bedrift ³⁾	32 584	28 888	-11
Privat ⁴⁾	106 182	28 996	-73
Gjeldsgruppeliv			
Foreningsgruppeliv			
Andre grupper			
Privat kollektiv pensjon	76 025	74 542	-2
Ytelsesbasert	73 581	72 218	-2
Innskuddsbasert	2 444	2 324	-5
Engangsbetalt ⁵⁾			
-Inv. valg foretak			
-Inv. valg kontohaver			
Innskuddspensjon ⁶⁾			
-Inv. valg foretak			
-Inv. valg kontohaver			
Innenfor LOF/LOI ⁷⁾	70 298	72 057	3
Ytelsesbasert	67 854	69 733	3
Innskuddsbasert	2 444	2 324	-5
Engangsbetalt ⁵⁾			
-Inv. valg foretak			
-Inv. valg kontohaver			
Innskuddspensjon ⁶⁾			
-Inv. valg foretak			
-Inv. valg kontohaver			
Utenfor LOF/LOI - Livrenter ⁷⁾	5 727	2 485	-57
Kommunal kollektiv pensjon ²⁷⁾	26 995	0	-100
Foreningskollektiv	0	0	----
Totalt alle bransjer	2 143 915	1 870 723	-13

Noter: Se "Noter og kommentarer"

Tabell 2.b

Brutto forfalt premie og nyttebetalt premie

30.06. Produkter med investeringsvalg	Danica Pensjonsforsikring				DNB Livsforsikring				Frende Livsforsikring			
	2013	2014	%-endring	Markedsandel	2013	2014	%-endring	Markedsandel	2013	2014	%-endring	Markedsandel
Beløp i 1000 kroner												
Brutto forfalt premie ¹⁾												
Individuell kapital	126 267	98 102	-22	3,3	172 284	274 148	59	9,3				
-herav brutto risikopremie død ²⁾												
-herav brutto risikopremie uførekapital ²⁾												
Individuell pensjon	6 372	5 878	-8	4,0	24 684	26 009	5	17,9	4 112	3 873	-6	2,7
Livrenter ¹⁹⁾												
IPA ¹⁹⁾												
IPS ¹⁹⁾												
- herav kapitaliseringsprodukt IPA+IPS												
Brutto risikopremie for individuell uførepensjon ²⁹⁾												
Gruppeliv												
Bedrift ³⁾												
Privat ⁴⁾												
Gjeldsgruppeliv												
Foreningsgruppeliv												
Andre grupper												
Privat kollektiv pensjon	435 713	448 420	3	5,6	1 968 744	2 168 381	10	27,2	108 535	118 214	9	1,5
Ytelsesbasert												
Innskuddsbasert	435 713	448 420	3	5,6	1 968 744	2 168 381	10	27,2	108 535	118 214	9	1,5
Engangsbetalt ⁵⁾												
-Inv. valg foretak												
-Inv. valg kontohaver												
Innskuddspensjon ⁶⁾												
-Inv. valg foretak												
-Inv. valg kontohaver												
Innenfor LOF/LOI ⁷⁾	435 713	448 420	3	5,6	1 968 744	2 168 381	10	27,2	108 535	118 214	9	1,5
Ytelsesbasert												
Innskuddsbasert	435 713	448 420	3	5,6	1 968 744	2 168 381	10	27,2	108 535	118 214	9	1,5
Engangsbetalt ⁵⁾												
-Inv. valg foretak												
-Inv. valg kontohaver												
Innskuddspensjon ⁶⁾												
-Inv. valg foretak												
-Inv. valg kontohaver												
Utenfor LOF/LOI - Livrenter ⁷⁾												
Kommunal kollektiv pensjon ²⁷⁾												
Foreningskollektiv												
Totalt alle bransjer	568 352	552 401	-3	5,0	2 165 712	2 468 538	14	22,2	112 647	122 087	8	1,1
Nyttebetalt premie ⁸⁾												
Individuell kapital	118 748	86 637	-27	3,4	178 975	230 807	29	9,0				
-herav brutto risikopremie død ²⁾												
-herav brutto risikopremie uførekapital ²⁾												
Individuell pensjon	545	982	80	0,9	16 093	221	-99	0,2				
Livrenter ¹⁹⁾												
IPS ¹⁹⁾												
- herav kapitaliseringsprodukt IPS												
Brutto risikopremie for individuell uførepensjon ²⁹⁾												
Gruppeliv												
Bedrift ³⁾												
Privat ⁴⁾												
Gjeldsgruppeliv												
Foreningsgruppeliv												
Andre grupper												
Privat kollektiv pensjon	39 436	37 381	-5	10,0	55 969	93 935	68	25,1	9 974	10 105	1	2,7
Ytelsesbasert												
Innskuddsbasert	39 436	37 381	-5	10,0	55 969	93 935	68	25,1	9 974	10 105	1	2,7
Engangsbetalt ⁵⁾												
-Inv. valg foretak												
-Inv. valg kontohaver												
Innskuddspensjon ⁶⁾												
-Inv. valg foretak												
-Inv. valg kontohaver												
Innenfor LOF/LOI ⁷⁾	39 436	37 381	-5	10,0	55 969	93 935	68	25,1	9 974	10 105	1	2,7
Ytelsesbasert												
Innskuddsbasert	39 436	37 381	-5	10,0	55 969	93 935	68	25,1	9 974	10 105	1	2,7
Engangsbetalt ⁵⁾												
-Inv. valg foretak												
-Inv. valg kontohaver												
Innskuddspensjon ⁶⁾												
-Inv. valg foretak												
-Inv. valg kontohaver												
Utenfor LOF/LOI - Livrenter ⁷⁾												
Kommunal kollektiv pensjon ²⁷⁾												
Foreningskollektiv												
Totalt alle bransjer	158 729	125 000	-21	4,1	251 036	324 963	29	10,7	9 974	10 105	1	0,3

Noter: Se "Noter og kommentarer"

Tabell 2.b

Brutto forfalt premie og nyttegnert premie

30.06. Produkter med investeringsvalg	Gjensidige Pensjon				KLP				KLP Bedriftspensjon AS			
	2013	2014	%-endring	Markedsandel	2013	2014	%-endring	Markedsandel	2013	2014	%-endring	Markedsandel
Beløp i 1000 kroner												
Brutto forfalt premie ¹⁾												
Individuell kapital	24 318	16 637	-32	0,6								
-herav brutto risikopremie død ²⁾												
-herav brutto risikopremie uførekapital ²⁾												
Individuell pensjon	6 843	8 183	20	5,6								
Livrenter ¹⁹⁾												
IPA ¹⁹⁾												
IPS ¹⁹⁾												
- herav kapitaliseringsprodukt IPA+IPS												
Brutto risikopremie for individuell uførepensjon ²⁹⁾												
Gruppeliv												
Bedrift ³⁾												
Privat ⁴⁾												
Gjeldsgruppeliv												
Foreningsgruppeliv												
Andre grupper												
Privat kollektiv pensjon	595 770	685 640	15	8,6					45 233	77 873	72	1,0
Ytelsesbasert												
Innskuddsbasert	595 770	685 640	15	8,6					45 233	77 873	72	1,0
Engangsbetalt ⁵⁾												
-Inv. valg foretak												
-Inv. valg kontohaver												
Innskuddspensjon ⁶⁾												
-Inv. valg foretak												
-Inv. valg kontohaver												
Innenfor LOF/LOI ⁷⁾	595 770	685 640	15	8,6					45 233	77 873	72	1,0
Ytelsesbasert												
Innskuddsbasert	595 770	685 640	15	8,6					45 233	77 873	72	1,0
Engangsbetalt ⁵⁾												
-Inv. valg foretak												
-Inv. valg kontohaver												
Innskuddspensjon ⁶⁾												
-Inv. valg foretak												
-Inv. valg kontohaver												
Utenfor LOF/LOI - Livrenter ⁷⁾												
Kommunal kollektiv pensjon ²⁷⁾					75 837	85 555	13	100,0				
Foreningskollektiv												
Totalt alle bransjer	626 931	710 459	13	6,4	75 837	85 555	13	0,8	45 233	77 873	72	0,7
Nyttegnert premie ⁷⁾												
Individuell kapital	22 995	9 858	-57	0,4								
-herav brutto risikopremie død ²⁾												
-herav brutto risikopremie uførekapital ²⁾												
Individuell pensjon	575	184	-68	0,2								
Livrenter ¹⁹⁾												
IPS ¹⁹⁾												
- herav kapitaliseringsprodukt IPS												
Brutto risikopremie for individuell uførepensjon ²⁹⁾												
Gruppeliv												
Bedrift ³⁾												
Privat ⁴⁾												
Gjeldsgruppeliv												
Foreningsgruppeliv												
Andre grupper												
Privat kollektiv pensjon	40 193	40 051	0	10,7					13 168	24 395	85	6,5
Ytelsesbasert												
Innskuddsbasert	40 193	40 051	0	10,7					13 168	24 395	85	6,5
Engangsbetalt ⁵⁾												
-Inv. valg foretak												
-Inv. valg kontohaver												
Innskuddspensjon ⁶⁾												
-Inv. valg foretak												
-Inv. valg kontohaver												
Innenfor LOF/LOI ⁷⁾	40 193	40 051	0	10,7					13 168	24 395	85	6,5
Ytelsesbasert												
Innskuddsbasert	40 193	40 051	0	10,7					13 168	24 395	85	6,5
Engangsbetalt ⁵⁾												
-Inv. valg foretak												
-Inv. valg kontohaver												
Innskuddspensjon ⁶⁾												
-Inv. valg foretak												
-Inv. valg kontohaver												
Utenfor LOF/LOI - Livrenter ⁷⁾												
Kommunal kollektiv pensjon ²⁷⁾												
Foreningskollektiv												
Totalt alle bransjer	63 763	50 093	-21	1,6					13 168	24 395	85	0,8

Noter: Se "Noter og kommentarer"

Tabell 2.b

Brutto forfalt premie og nyttepremie

30.06. Produkter med investeringsvalg	Nordea Liv				SHB Liv				Silver Pensjonsforsikring AS			
	2013	2014	%-endring	Markedsandel	2013	2014	%-endring	Markedsandel	2013	2014	%-endring	Markedsandel
	Beløp i 1000 kroner											
Brutto forfalt premie ¹⁾												
Individuell kapital	1 094 269	2 171 165	98	74,0	26 012	74 480	186	2,5				
-herav brutto risikopremie død ²⁾												
-herav brutto risikopremie uførekapital ²⁾												
Individuell pensjon	66 959	74 650	12	51,4	697	582	-17	0,4	18	20	10	0,0
Livrenter ¹⁹⁾												
IPA ¹⁹⁾												
IPS ¹⁹⁾												
- herav kapitaliseringsprodukt IPA+IPS												
Brutto risikopremie for individuell uførepensjon ²⁹⁾												
Gruppeliv												
Bedrift ³⁾												
Privat ⁴⁾												
Gjeldsgruppeliv												
Foreningsgruppeliv												
Andre grupper												
Privat kollektiv pensjon	1 106 253	1 312 097	19	16,5	49	44	-10	0,0				
Ytelsesbasert												
Innskuddsbasert	1 106 253	1 312 097	19	16,5	49	44	-10	0,0				
Engangsbetalt ⁵⁾												
-Inv. valg foretak												
-Inv. valg kontohaver												
Innskuddspensjon ⁶⁾												
-Inv. valg foretak												
-Inv. valg kontohaver												
Innenfor LOF/LOI ⁷⁾	1 104 205	1 309 788	19	16,5								
Ytelsesbasert												
Innskuddsbasert	1 104 205	1 309 788	19	16,5								
Engangsbetalt ⁵⁾												
-Inv. valg foretak												
-Inv. valg kontohaver												
Innskuddspensjon ⁶⁾												
-Inv. valg foretak												
-Inv. valg kontohaver												
Utenfor LOF/LOI - Livrenter ⁷⁾	2 048	2 309	13	35,8	49	44	-10	0,7				
Kommunal kollektiv pensjon ²⁷⁾												
Foreningskollektiv												
Totalt alle bransjer	2 267 481	3 557 911	57	32,0	26 758	75 106	181	0,7	18	20	10	0,0
Nyttepremie ⁸⁾												
Individuell kapital	1 140 300	2 006 897	76	78,1	17 425	58 798	237	2,3				
-herav brutto risikopremie død ²⁾												
-herav brutto risikopremie uførekapital ²⁾												
Individuell pensjon	48 953	97 967	100	94,6								
Livrenter ¹⁹⁾												
IPS ¹⁹⁾												
- herav kapitaliseringsprodukt IPS												
Brutto risikopremie for individuell uførepensjon ²⁹⁾												
Gruppeliv												
Bedrift ³⁾												
Privat ⁴⁾												
Gjeldsgruppeliv												
Foreningsgruppeliv												
Andre grupper												
Privat kollektiv pensjon	49 864	79 565	60	21,3								
Ytelsesbasert												
Innskuddsbasert	49 864	79 565	60	21,3								
Engangsbetalt ⁵⁾												
-Inv. valg foretak												
-Inv. valg kontohaver												
Innskuddspensjon ⁶⁾												
-Inv. valg foretak												
-Inv. valg kontohaver												
Innenfor LOF/LOI ⁷⁾	49 764	79 565	60	21,3								
Ytelsesbasert												
Innskuddsbasert	49 764	79 565	60	21,3								
Engangsbetalt ⁵⁾												
-Inv. valg foretak												
-Inv. valg kontohaver												
Innskuddspensjon ⁶⁾												
-Inv. valg foretak												
-Inv. valg kontohaver												
Utenfor LOF/LOI - Livrenter ⁷⁾	100		-100	0,0								
Kommunal kollektiv pensjon ²⁷⁾												
Foreningskollektiv												
Totalt alle bransjer	1 239 117	2 184 429	76	71,7	17 425	58 798	237	1,9				

Noter: Se "Noter og kommentarer"

Tabell 2.b
Brutto forfalt premie og nyttebetalt premie

30.06. Produkter med investeringsvalg	SpareBank 1				Storebrand Livsforsikring				Totalt produkter med investeringsvalg		
	2013	2014	%-endring	Markedsandel	2013	2014	%-endring	Markedsandel	2013	2014	%-endring
Beløp i 1000 kroner											
Brutto forfalt premie ¹⁾											
Individuell kapital	49 980	73 268	47	2,5	519 103	224 604	-57	7,7	2 012 232	2 932 404	46
-herav brutto risikopremie død ²⁾											
-herav brutto risikopremie uførekapital ²⁾											
Individuell pensjon	11 574	14 344	24	9,9	25 371	11 682	-54	8,0	146 630	145 221	-1
Livrenter ¹⁹⁾											
IPA ¹⁹⁾											
IPS ¹⁹⁾											
- herav kapitaliseringsprodukt IPA+IPS											
Brutto risikopremie for individuell uførepensjon ²⁹⁾											
Gruppeliv											
Bedrift ³⁾											
Privat ⁴⁾											
Gjeldsgruppeliv											
Foreningsgruppeliv											
Andre grupper											
Privat kollektiv pensjon	597 815	641 656	7	8,1	2 349 540	2 513 168	7	31,6	7 207 652	7 965 493	11
Ytelsesbasert					176 489		-100	0,0	176 489	0	-100
Innskuddsbasert	597 815	641 656	7	8,1	2 173 051	2 513 168	16	31,6	7 031 163	7 965 493	13
Engangsbetalt ⁵⁾											
-Inv. valg foretak											
-Inv. valg kontohaver											
Innskuddspensjon ⁶⁾											
-Inv. valg foretak											
-Inv. valg kontohaver											
Innenfor LOF/LOI ⁷⁾	592 535	637 565	8	8,0	2 349 540	2 513 168	7	31,6	7 200 275	7 959 048	11
Ytelsesbasert					176 489		-100	0,0	176 489	0	-100
Innskuddsbasert	592 535	637 565	8	8,0	2 173 051	2 513 168	16	31,6	7 023 786	7 959 048	13
Engangsbetalt ⁵⁾											
-Inv. valg foretak											
-Inv. valg kontohaver											
Innskuddspensjon ⁶⁾											
-Inv. valg foretak											
-Inv. valg kontohaver											
Utenfor LOF/LOI - Livrenter ⁷⁾	5 281	4 092	-23	63,5					7 378	6 445	-13
Kommunal kollektiv pensjon ²⁷⁾					29 841		-100	0,0	105 679	85 555	-19
Foreningskollektiv											
Totalt alle bransjer	659 369	729 268	11	6,6	2 923 855	2 749 454	-6	24,7	9 472 194	11 128 673	18
Nyttebetalt premie ⁸⁾											
Individuell kapital	15 109	19 323	28	0,8	345 968	157 913	-54	6,1	1 839 520	2 570 233	40
-herav brutto risikopremie død ²⁾											
-herav brutto risikopremie uførekapital ²⁾											
Individuell pensjon	2 767	3 027	9	2,9	4 609	1 141	-75	1,1	73 543	103 522	41
Livrenter ¹⁹⁾											
IPS ¹⁹⁾											
- herav kapitaliseringsprodukt IPS											
Brutto risikopremie for individuell uførepensjon ²⁹⁾											
Gruppeliv											
Bedrift ³⁾											
Privat ⁴⁾											
Gjeldsgruppeliv											
Foreningsgruppeliv											
Andre grupper											
Privat kollektiv pensjon	37 425	63 394	69	17,0	21 106	24 684	17	6,6	267 135	373 510	40
Ytelsesbasert									0	0	----
Innskuddsbasert	37 425	63 394	69	17,0	21 106	24 684	17	6,6	267 135	373 510	40
Engangsbetalt ⁵⁾											
-Inv. valg foretak											
-Inv. valg kontohaver											
Innskuddspensjon ⁶⁾											
-Inv. valg foretak											
-Inv. valg kontohaver											
Innenfor LOF/LOI ⁷⁾	37 425	63 394	69	17,0	21 106	24 684	17	6,6	267 035	373 510	40
Ytelsesbasert									0	0	----
Innskuddsbasert	37 425	63 394	69	17,0	21 106	24 684	17	6,6	267 035	373 510	40
Engangsbetalt ⁵⁾											
-Inv. valg foretak											
-Inv. valg kontohaver											
Innskuddspensjon ⁶⁾											
-Inv. valg foretak											
-Inv. valg kontohaver											
Utenfor LOF/LOI - Livrenter ⁷⁾									100	0	-100
Kommunal kollektiv pensjon ²⁷⁾									0	0	----
Foreningskollektiv											
Totalt alle bransjer	55 301	85 744	55	2,8	371 684	183 738	-51	6,0	2 180 197	3 047 265	40

Noter: Se "Noter og kommentarer"

Tabell 2.b
Brutto forfalt premie og nyttebetalt premie

30.06. Produkter med investeringsvalg	Totalt alle produkter		
	2013	2014	%- endring
<i>Beløp i 1000 kroner</i>			
<i>Brutto forfalt premie ¹⁾</i>			
Individuell kapital	5 812 805	6 954 300	20
-herav brutto risikopremie død ²⁾	1 107 680	1 254 720	13
-herav brutto risikopremie uførekapital ²⁾	643 075	700 334	9
Individuell pensjon	785 431	833 590	6
Livrenter ¹⁹⁾			
IPA ¹⁹⁾			
IPS ¹⁹⁾			
- herav kapitaliseringsprodukt IPA+IPS			
Brutto risikopremie for individuell uførepensjon ²⁹⁾	568 386	742 323	31
Gruppeliv	2 827 730	2 760 102	-2
Bedrift ³⁾	1 708 479	1 639 853	-4
Privat ⁴⁾	1 119 250	1 120 250	0
Gjeldsgruppeliv			
Foreningsgruppeliv			
Andre grupper			
Privat kollektiv pensjon	17 561 628	18 767 351	7
Ytelsesbasert	10 385 435	10 675 558	3
Innskuddsbasert	7 176 193	8 091 794	13
Engangsbetalt ⁵⁾			
-Inv. valg foretak			
-Inv. valg kontohaver			
Innskuddspensjon ⁶⁾			
-Inv. valg foretak			
-Inv. valg kontohaver			
Innenfor LOF/LOI ⁷⁾	17 412 856	18 616 103	7
Ytelsesbasert	10 246 093	10 533 067	3
Innskuddsbasert	7 166 763	8 083 037	13
Engangsbetalt ⁵⁾			
-Inv. valg foretak			
-Inv. valg kontohaver			
Innskuddspensjon ⁶⁾			
-Inv. valg foretak			
-Inv. valg kontohaver			
Utenfor LOF/LOI - Livrenter ⁷⁾	148 772	151 248	2
Kommunal kollektiv pensjon ²⁷⁾	20 209 902	20 619 912	2
Foreningskollektiv	3 940	3 279	-17
Totalt alle bransjer	47 201 435	49 938 535	6
<i>Nyttebetalt premie ⁸⁾</i>			
Individuell kapital	3 559 187	4 148 994	17
-herav brutto risikopremie død ²⁾	89 307	93 133	4
-herav brutto risikopremie uførekapital ²⁾	43 179	42 415	-2
Individuell pensjon	256 005	263 057	3
Livrenter ¹⁹⁾			
IPS ¹⁹⁾			
- herav kapitaliseringsprodukt IPS			
Brutto risikopremie for individuell uførepensjon ²⁹⁾	98 976	110 786	12
Gruppeliv	138 766	57 884	-58
Bedrift ³⁾	32 584	28 888	-11
Privat ⁴⁾	106 182	28 996	-73
Gjeldsgruppeliv			
Foreningsgruppeliv			
Andre grupper			
Privat kollektiv pensjon	343 159	448 052	31
Ytelsesbasert	73 581	72 218	-2
Innskuddsbasert	269 579	375 834	39
Engangsbetalt ⁵⁾			
-Inv. valg foretak			
-Inv. valg kontohaver			
Innskuddspensjon ⁶⁾			
-Inv. valg foretak			
-Inv. valg kontohaver			
Innenfor LOF/LOI ⁷⁾	337 333	445 568	32
Ytelsesbasert	67 854	69 733	3
Innskuddsbasert	269 479	375 834	40
Engangsbetalt ⁵⁾			
-Inv. valg foretak			
-Inv. valg kontohaver			
Innskuddspensjon ⁶⁾			
-Inv. valg foretak			
-Inv. valg kontohaver			
Utenfor LOF/LOI - Livrenter ⁷⁾	5 826	2 485	-57
Kommunal kollektiv pensjon ²⁷⁾	26 995	0	-100
Foreningskollektiv	0	0	----
Totalt alle bransjer	4 324 113	4 917 987	14

Noter: Se "Noter og kommentarer"

Tabell 3.a
Forsikringsforpliktelse, overførte
reserver og flytting gruppe

30.06.	ACE				Danica				DNB			
Produkter uten investeringsvalg	European Group				Pensjonsforsikring				Livsforsikring			
Beløp i 1000 kroner	2013	2014	%-endring	Markedsandel	2013	2014	%-endring	Markedsandel	2013	2014	%-endring	Markedsandel
Forsikringsforpliktelse ⁹⁾												
Individuell kapital					352 209	376 886	7	1,6	14 798 580	16 795 239	14	72,0
Individuell pensjon									32 851 282	32 327 482	-2	57,9
Livrenter ¹⁹⁾												
IPA ¹⁹⁾												
IPS ¹⁹⁾												
Privat kollektiv pensjon					354 370	411 061	16	0,1	131 276 443	138 364 813	5	40,0
Ytelsesbasert					354 370	411 061	16	0,1	131 167 317	138 259 322	5	40,1
Innskuddsbasert									109 126	105 491	-3	7,1
Engangsbetalt ⁵⁾												
-Inv. valg foretak												
-Inv. valg kontohaver												
Innskuddspensjon ⁶⁾												
-Inv. valg foretak												
-Inv. valg kontohaver												
Innenfor LOF/LOI ⁷⁾					354 370	411 061	16	0,1	130 362 609	137 320 873	5	40,2
Ytelsesbasert					354 370	411 061	16	0,1	130 253 483	137 215 382	5	40,3
Innskuddsbasert									109 126	105 491	-3	7,1
Engangsbetalt ⁵⁾												
-Inv. valg foretak												
-Inv. valg kontohaver												
Innskuddspensjon ⁶⁾												
-Inv. valg foretak												
-Inv. valg kontohaver												
Utenfor LOF/LOI - Livrenter ⁷⁾									913 834	1 043 940	14	23,7
Herav fripoliser ¹⁶⁾									64 132 695	75 619 101	18	38,1
Herav pensjonskapitalbevis ¹⁶⁾									109 126	105 491	-3	16,9
Kommunal kollektiv pensjon ²⁷⁾									39 468 721	27 749 386	-30	6,5
Foreningskollektiv									3 939 339	3 852 464	-2	88,6
Totalt alle bransjer					706 578	787 947	12	0,1	222 334 365	219 089 384	-2	25,7
Overførte reserver fra andre ¹⁰⁾									75 055	42 271	-44	100,0
Individuell kapital									44 864	76 600	71	96,3
Individuell pensjon									130 583	265 985	104	53,8
Privat kollektiv pensjon					8 078	3 519	-56	0,7	130 583	265 985	104	53,8
Ytelsesbasert					8 078	3 519	-56	0,7	130 583	265 985	104	53,9
Innskuddsbasert												
Fra pensjonskasser												
Herav fripoliser ¹⁶⁾									80 849	86 675	7	53,5
Herav pensjonskapitalbevis ¹⁶⁾												
Kommunal kollektiv pensjon ²⁷⁾									87 403		-100	0,0
Foreningskollektiv												
Totalt alle bransjer					8 078	3 519	-56	0,0	337 905	384 856	14	1,8
Flytting fra andre ¹¹⁾									13 154	22 309	70	15,7
Gruppe									13 154	19 760	50	14,3
Bedrift ³⁾												
Privat ⁴⁾										2 549		
Overførte reserver til andre ¹²⁾									6 952	37 332	437	100,0
Individuell kapital									36 694	13 203	-64	27,0
Individuell pensjon									514 886	174 368	-66	30,1
Privat kollektiv pensjon					7 196	19 089	165	3,3	514 886	174 368	-66	30,1
Ytelsesbasert					7 196	19 089	165	4,5	514 886	174 368	-66	41,4
Innskuddsbasert												
Til pensjonskasser												
Herav fripoliser ¹⁶⁾									73 748	14 250	-81	26,4
Herav pensjonskapitalbevis ¹⁶⁾												
Kommunal kollektiv pensjon ²⁷⁾									809 755	13 255 565	999	59,6
Foreningskollektiv												
Totalt alle bransjer					7 196	19 089	165	0,1	1 368 287	13 480 468	885	58,9
Flytting til andre ¹¹⁾									10 823	31 680	193	13,6
Gruppe									10 823	31 680	193	13,6
Bedrift ³⁾												
Privat ⁴⁾												

Noter: Se "Noter og kommentarer"

Tabell 3.a
Forsikringsforpliktelse, overførte
reserver og flytting gruppeiv

30.06.	Eika				Frende				Frende			
Produkter uten investeringsvalg	Forsikring AS				Livsforsikring				Skadeforsikring			
Beløp i 1000 kroner	2013	2014	%-endring	Markedsandel	2013	2014	%-endring	Markedsandel	2013	2014	%-endring	Markedsandel
Forsikringsforpliktelse ⁹⁾												
Individuell kapital					196 597	217 981	11	0,9				
Individuell pensjon					148 673	202 458	36	0,4				
Livrenter ¹⁹⁾												
IPA ¹⁹⁾												
IPS ¹⁹⁾												
Privat kollektiv pensjon					96 882	120 588	25	0,0				
Ytelsesbasert												
Innskuddsbasert					96 882	120 588	25	8,1				
Engangsbetalt ⁵⁾												
-Inv. valg foretak												
-Inv. valg kontohaver												
Innskuddspensjon ⁶⁾												
-Inv. valg foretak												
-Inv. valg kontohaver												
Innenfor LOF/LOI ⁷⁾					96 882	120 588	25	0,0				
Ytelsesbasert												
Innskuddsbasert					96 882	120 588	25	8,1				
Engangsbetalt ⁵⁾												
-Inv. valg foretak												
-Inv. valg kontohaver												
Innskuddspensjon ⁶⁾												
-Inv. valg foretak												
-Inv. valg kontohaver												
Utenfor LOF/LOI - Livrenter ⁷⁾												
Herav fripoliser ¹⁶⁾												
Herav pensjonskapitalbevis ¹⁶⁾												
Kommunal kollektiv pensjon ²⁷⁾												
Foreningskollektiv												
Totalt alle bransjer					442 152	541 027	22	0,1				
Overførte reserver fra andre ¹⁰⁾												
Individuell kapital												
Individuell pensjon												
Privat kollektiv pensjon					487	452	-7	0,1				
Ytelsesbasert												
Innskuddsbasert					487	452	-7	70,2				
Fra pensjonskasser												
Herav fripoliser ¹⁶⁾												
Herav pensjonskapitalbevis ¹⁶⁾												
Kommunal kollektiv pensjon ²⁷⁾												
Foreningskollektiv												
Totalt alle bransjer					487	452	-7	0,0				
Flytting fra andre ¹¹⁾												
Gruppeiv										166	----	0,1
Bedrift ³⁾										166	----	0,1
Privat ⁴⁾												
Overførte reserver til andre ¹²⁾												
Individuell kapital												
Individuell pensjon												
Privat kollektiv pensjon					1 445	3 897	170	0,7				
Ytelsesbasert												
Innskuddsbasert					1 445	3 897	170	2,5				
Til pensjonskasser												
Herav fripoliser ¹⁶⁾												
Herav pensjonskapitalbevis ¹⁶⁾												
Kommunal kollektiv pensjon ²⁷⁾												
Foreningskollektiv												
Totalt alle bransjer					1 445	3 897	170	0,0				
Flytting til andre ¹¹⁾												
Gruppeiv												
Bedrift ³⁾												
Privat ⁴⁾												

Noter: Se "Noter og kommentarer"

Tabell 3.a

Forsikringsforpliktelse, overførte reserver og flytting gruppe

30.06.	Gjensidige Forsikring				Gjensidige Pensjon				Handelsbanken Liv			
Produkt uten investeringsvalg	2013	2014	%-endring	Markedsandel	2013	2014	%-endring	Markedsandel	2013	2014	%-endring	Markedsandel
<i>Beløp i 1000 kroner</i>												
Forsikringsforpliktelse ⁹⁾												
Individuell kapital									27 273	21 245	-22	0,1
Individuell pensjon					276 663	433 352	57	0,8	2 821	2 513	-11	0,0
Livrenter ¹⁹⁾												
IPA ¹⁹⁾												
IPS ¹⁹⁾												
Privat kollektiv pensjon					3 078 835	3 330 811	8	1,0	278		-100	0,0
Ytelsesbasert					3 078 835	3 330 811	8	1,0	278		-100	0,0
Innskuddsbasert												
Engangsbetalt ⁵⁾												
-Inv. valg foretak												
-Inv. valg kontohaver												
Innskuddspensjon ⁶⁾												
-Inv. valg foretak												
-Inv. valg kontohaver												
Innenfor LOF/LOI ⁷⁾					3 078 835	3 330 811	8	1,0	278		-100	0,0
Ytelsesbasert					3 078 835	3 330 811	8	1,0	278		-100	0,0
Innskuddsbasert												
Engangsbetalt ⁵⁾												
-Inv. valg foretak												
-Inv. valg kontohaver												
Innskuddspensjon ⁶⁾												
-Inv. valg foretak												
-Inv. valg kontohaver												
Utenfor LOF/LOI - Livrenter ⁷⁾												
Herav fripoliser ¹⁶⁾					2 663 453	2 787 143	5	1,4				
Herav pensjonskapitalbevis ¹⁶⁾												
Kommunal kollektiv pensjon ²⁷⁾												
Foreningskollektiv												
Totalt alle bransjer					3 355 498	3 764 162	12	0,4	30 372	23 758	-22	0,0
Overførte reserver fra andre ¹⁰⁾												
Individuell kapital												
Individuell pensjon												
Privat kollektiv pensjon					56 982	20 164	-65	4,1				
Ytelsesbasert					56 982	20 164	-65	4,1				
Innskuddsbasert												
Fra pensjonskasser												
Herav fripoliser ¹⁶⁾					40 133	9 452	-76	5,8				
Herav pensjonskapitalbevis ¹⁶⁾												
Kommunal kollektiv pensjon ²⁷⁾												
Foreningskollektiv												
Totalt alle bransjer					56 982	20 164	-65	0,1				
Flytting fra andre ¹¹⁾												
Gruppeliv	28 123	65 371	132	45,9								
Bedrift ³⁾	28 123	65 371	132	47,4								
Privat ⁴⁾												
Overførte reserver til andre ¹²⁾												
Individuell kapital												
Individuell pensjon												
Privat kollektiv pensjon					21 350	1 968	-91	0,3				
Ytelsesbasert					21 350	1 968	-91	0,5				
Innskuddsbasert												
Til pensjonskasser												
Herav fripoliser ¹⁶⁾					3 755		-100	0,0				
Herav pensjonskapitalbevis ¹⁶⁾												
Kommunal kollektiv pensjon ²⁷⁾												
Foreningskollektiv												
Totalt alle bransjer					21 350	1 968	-91	0,0				
Flytting til andre ¹¹⁾												
Gruppeliv	29 620	47 643	61	20,4								
Bedrift ³⁾	29 620	47 643	61	20,4								
Privat ⁴⁾												

Noter: Se "Noter og kommentarer"

Tabell 3.a

Forsikringsforpliktelse, overførte reserver og flytting gruppeiv

30.06.	If				KLP				KLP			
	Skadeforsikring NUF				KLP				Bedriftspensjon AS			
Produkter uten investeringsvalg	2013	2014	%-endring	Markedsandel	2013	2014	%-endring	Markedsandel	2013	2014	%-endring	Markedsandel
<i>Beløp i 1000 kroner</i>												
Forsikringsforpliktelse ⁹⁾												
Individuell kapital												
Individuell pensjon												
Livrenter ¹⁹⁾												
IPA ¹⁹⁾												
IPS ¹⁹⁾												
Privat kollektiv pensjon									985 675	1 220 615	24	0,4
Ytelsesbasert									985 675	1 220 615	24	0,4
Innskuddsbasert												
Engangsbetalt ⁵⁾												
-Inv. valg foretak												
-Inv. valg kontohaver												
Innskuddspensjon ⁶⁾												
-Inv. valg foretak												
-Inv. valg kontohaver												
Innenfor LOF/LOI ⁷⁾									985 675	1 220 615	24	0,4
Ytelsesbasert									985 675	1 220 615	24	0,4
Innskuddsbasert												
Engangsbetalt ⁵⁾												
-Inv. valg foretak												
-Inv. valg kontohaver												
Innskuddspensjon ⁶⁾												
-Inv. valg foretak												
-Inv. valg kontohaver												
Utenfor LOF/LOI - Livrenter ⁷⁾												
Herav fripoliser ¹⁶⁾									290 000	302 000	4	0,2
Herav pensjonskapitalbevis ¹⁶⁾												
Kommunal kollektiv pensjon ²⁷⁾					285 572 852	332 433 481	16	78,4				
Foreningskollektiv												
Totalt alle bransjer					285 572 852	332 433 481	16	38,9	985 675	1 220 615	24	0,1
Overførte reserver fra andre ¹⁰⁾												
Individuell kapital												
Individuell pensjon												
Privat kollektiv pensjon									16 712	89 826	438	18,2
Ytelsesbasert									16 712	89 826	438	18,2
Innskuddsbasert												
Fra pensjonskasser												
Herav fripoliser ¹⁶⁾												
Herav pensjonskapitalbevis ¹⁶⁾												
Kommunal kollektiv pensjon ²⁷⁾					5 887 447	21 072 158	258	100,0				
Foreningskollektiv												
Totalt alle bransjer					5 887 447	21 072 158	258	97,1	16 712	89 826	438	0,4
Flytting fra andre ¹¹⁾												
Gruppeiv	614	1 313	114	0,9								
Bedrift ³⁾	614	1 313	114	1,0								
Privat ⁴⁾												
Overførte reserver til andre ¹²⁾												
Individuell kapital												
Individuell pensjon												
Privat kollektiv pensjon									627	1 785	185	0,3
Ytelsesbasert									627	1 785	185	0,4
Innskuddsbasert												
Til pensjonskasser												
Herav fripoliser ¹⁶⁾												
Herav pensjonskapitalbevis ¹⁶⁾												
Kommunal kollektiv pensjon ²⁷⁾					177 108	4 105 818	999	18,5				
Foreningskollektiv												
Totalt alle bransjer					177 108	4 105 818	999	17,9	627	1 785	185	0,0
Flytting til andre ¹¹⁾												
Gruppeiv	5 621	5 331	-5	2,3								
Bedrift ³⁾	5 621	5 331	-5	2,3								
Privat ⁴⁾												

Noter: Se "Noter og kommentarer"

Tabell 3.a

Forsikringsforpliktelse, overførte reserver og flytting gruppeiv

30.06.	Landbruksforsikring AS				NEMI Forsikring				Nordea Liv			
Produkter uten investeringsvalg	2013	2014	%-endring	Markedsandel	2013	2014	%-endring	Markedsandel	2013	2014	%-endring	Markedsandel
<i>Beløp i 1000 kroner</i>												
Forsikringsforpliktelse ⁹⁾												
Individuell kapital									964 356	911 182	-6	3,9
Individuell pensjon									5 134 522	4 777 679	-7	8,6
Livrenter ¹⁹⁾												
IPA ¹⁹⁾												
IPS ¹⁹⁾												
Privat kollektiv pensjon									35 858 908	37 839 679	6	10,9
Ytelsesbasert									35 320 351	37 288 229	6	10,8
Innskuddsbasert									538 557	551 450	2	37,1
Engangsbetalt ⁵⁾												
-Inv. valg foretak												
-Inv. valg kontohaver												
Innskuddspensjon ⁶⁾												
-Inv. valg foretak												
-Inv. valg kontohaver												
Innenfor LOF/LOI ⁷⁾									35 836 365	37 822 543	6	11,1
Ytelsesbasert									35 297 808	37 271 093	6	11,0
Innskuddsbasert									538 557	551 450	2	37,1
Engangsbetalt ⁵⁾												
-Inv. valg foretak												
-Inv. valg kontohaver												
Innskuddspensjon ⁶⁾												
-Inv. valg foretak												
-Inv. valg kontohaver												
Utenfor LOF/LOI - Livrenter ⁷⁾									22 543	17 137	-24	0,4
Herav fripoliser ¹⁶⁾									18 987 209	20 777 717	9	10,5
Herav pensjonskapitalbevis ¹⁶⁾									278 736	308 031	11	49,4
Kommunal kollektiv pensjon ²⁷⁾												
Foreningskollektiv												
Totalt alle bransjer									41 957 786	43 528 541	4	5,1
Overførte reserver fra andre ¹⁰⁾												
Individuell kapital												
Individuell pensjon									2 274	291	-87	0,4
Privat kollektiv pensjon									151 528	16 752	-89	3,4
Ytelsesbasert									151 528	16 752	-89	3,4
Innskuddsbasert												
Fra pensjonskasser												
Herav fripoliser ¹⁶⁾									139 279	17 943	-87	11,1
Herav pensjonskapitalbevis ¹⁶⁾												
Kommunal kollektiv pensjon ²⁷⁾												
Foreningskollektiv												
Totalt alle bransjer									153 802	17 043	-89	0,1
Flytting fra andre ¹¹⁾												
Gruppeiv												
Bedrift ³⁾												
Privat ⁴⁾												
Overførte reserver til andre ¹²⁾												
Individuell kapital									-3	-1	-51	0,0
Individuell pensjon									23 371	19 705	-16	40,3
Privat kollektiv pensjon	2 690		-100,0	0,0					1 110 471	50 571	-95	8,7
Ytelsesbasert	2 690		-100,0	0,0					1 108 456	49 615	-96	11,8
Innskuddsbasert									2 015	956	-53	0,6
Til pensjonskasser												
Herav fripoliser ¹⁶⁾									15 647	4 407	-72	8,2
Herav pensjonskapitalbevis ¹⁶⁾									2 015	956	-53	25,3
Kommunal kollektiv pensjon ²⁷⁾												
Foreningskollektiv												
Totalt alle bransjer	2 690								1 133 839	70 275	-94	0,3
Flytting til andre ¹¹⁾												
Gruppeiv												
Bedrift ³⁾		674	----	0,3		998	----	0,4				
Privat ⁴⁾		674	----	0,3		998	----	0,4				

Noter: Se "Noter og kommentarer"

Tabell 3.a
Forsikringsforpliktelse, overførte
reserver og flytting gruppeiv

30.06.	Oslo				Silver				SpareBank 1			
Produkter uten investeringsvalg	Pensjonsforsikring				Pensjonsforsikring AS				SpareBank 1			
<i>Beløp i 1000 kroner</i>	2013	2014	%- endring	Markeds- andel	2013	2014	%- endring	Markeds- andel	2013	2014	%- endring	Markeds- andel
Forsikringsforpliktelse ⁹⁾												
Individuell kapital									1 004 593	978 180	-3	4,2
Individuell pensjon									4 834 057	4 777 009	-1	8,6
Livrenter ¹⁹⁾												
IPA ¹⁹⁾												
IPS ¹⁹⁾												
Privat kollektiv pensjon					7 753 553	8 269 977	7	2,4	9 519 197	10 094 258	6	2,9
Ytelsesbasert					7 753 553	8 269 977	7	2,4	8 792 479	9 431 259	7	2,7
Innskuddsbasert									726 718	662 999	-9	44,6
Engangsbetalt ⁵⁾												
-Inv. valg foretak												
-Inv. valg kontohaver												
Innskuddspensjon ⁶⁾												
-Inv. valg foretak												
-Inv. valg kontohaver												
Innenfor LOF/LOI ⁷⁾					7 753 553	8 269 977	7	2,4	9 519 197	10 094 258	6	3,0
Ytelsesbasert					7 753 553	8 269 977	7	2,4	8 792 479	9 431 259	7	2,8
Innskuddsbasert									726 718	662 999	-9	44,6
Engangsbetalt ⁵⁾												
-Inv. valg foretak												
-Inv. valg kontohaver												
Innskuddspensjon ⁶⁾												
-Inv. valg foretak												
-Inv. valg kontohaver												
Utenfor LOF/LOI - Livrenter ⁷⁾												
Herav fripoliser ¹⁶⁾					7 753 553	8 269 977	7	4,2	4 293 451	4 607 303	7	2,3
Herav pensjonskapitalbevis ¹⁶⁾									166 602	209 435	26	33,6
Kommunal kollektiv pensjon ²⁷⁾	48 998 479	49 590 103	1	11,7								
Foreningskollektiv												
Totalt alle bransjer	48 998 479	49 590 103	1	5,8	7 753 553	8 269 977	7	1,0	15 357 847	15 849 447	3	1,9
Overførte reserver fra andre ¹⁰⁾												
Individuell kapital												
Individuell pensjon									2 090		-100	0,0
Privat kollektiv pensjon					36 495	30 478	-17	6,2	139 255	25 793	-82	5,2
Ytelsesbasert					36 495	30 478	-17	6,2	138 422	25 601	-82	5,2
Innskuddsbasert									833	192	-77	29,8
Fra pensjonskasser												
Herav fripoliser ¹⁶⁾					36 495	30 478	-17	18,8	9 893	481	-95	0,3
Herav pensjonskapitalbevis ¹⁶⁾									35	70	100	100,0
Kommunal kollektiv pensjon ²⁷⁾												
Foreningskollektiv												
Totalt alle bransjer					36 495	30 478	-17	0,1	141 346	25 793	-82	0,1
Flytting fra andre ¹¹⁾												
Gruppeiv									696	1 861	167	1,3
Bedrift ³⁾									696	1 861	167	1,3
Privat ⁴⁾												
Overførte reserver til andre ¹²⁾												
Individuell kapital												
Individuell pensjon									3 092	4 469	45	9,1
Privat kollektiv pensjon					4 758	3 535	-26	0,6	65 057	157 752	143	27,2
Ytelsesbasert					4 758	3 535	-26	0,8	11 785	4 561	-61	1,1
Innskuddsbasert									53 273	153 192	188	96,9
Til pensjonskasser												
Herav fripoliser ¹⁶⁾					4 758	3 535	-26	6,5	1 929	6 273	225	11,6
Herav pensjonskapitalbevis ¹⁶⁾									5 294	2 816	-47	74,7
Kommunal kollektiv pensjon ²⁷⁾		9 451	----	0,0								
Foreningskollektiv												
Totalt alle bransjer		9 451	----	0,0	4 758	3 535	-26	0,0	68 149	162 221	138	0,7
Flytting til andre ¹¹⁾												
Gruppeiv									1 531	4 218	176	1,8
Bedrift ³⁾									1 531	3 462	126	1,5
Privat ⁴⁾										756	----	96,2

Noter: Se "Noter og kommentarer"

Tabell 3.a
Forsikringsforpliktelse, overførte
reserver og flytting gruppeiv

30.06.	Storebrand Livsforsikring				Telenor Forsikring				Tryg Forsikring			
Produkter uten investeringsvalg	2013	2014	%-endring	Markedsandel	2013	2014	%-endring	Markedsandel	2013	2014	%-endring	Markedsandel
<i>Beløp i 1000 kroner</i>												
<u>Forsikringsforpliktelse</u> ⁹⁾												
Individuell kapital	4 320 407	4 030 855	-7	17,3								
Individuell pensjon	13 957 175	13 321 769	-5	23,9								
Livrenter ¹⁹⁾												
IPA ¹⁹⁾												
IPS ¹⁹⁾												
Privat kollektiv pensjon	136 406 172	146 511 643	7	42,3								
Ytelsesbasert	136 359 216	146 464 961	7	42,5								
Innskuddsbasert	46 956	46 682	-1	3,1								
Engangsbetalt ⁵⁾												
-Inv. valg foretak												
-Inv. valg kontohaver												
Innskuddspensjon ⁶⁾												
-Inv. valg foretak												
-Inv. valg kontohaver												
Innenfor LOF/LOI ⁷⁾	133 023 977	143 173 838	8	41,9								
Ytelsesbasert	132 977 020	143 127 155	8	42,1								
Innskuddsbasert	46 956	46 682	-1	3,1								
Engangsbetalt ⁵⁾												
-Inv. valg foretak												
-Inv. valg kontohaver												
Innskuddspensjon ⁶⁾												
-Inv. valg foretak												
-Inv. valg kontohaver												
Utenfor LOF/LOI - Livrenter ⁷⁾	3 382 195	3 337 805	-1	75,9								
Herav fripoliser ¹⁶⁾	75 922 247	85 882 616	13	43,3								
Herav pensjonskapitalbevis ¹⁶⁾												
Kommunal kollektiv pensjon ²⁷⁾	17 866 536	14 339 938	-20	3,4								
Foreningskollektiv	506 238	496 252	-2	11,4								
Totalt alle bransjer	173 056 528	178 700 457	3	20,9								
<u>Overførte reserver fra andre</u> ¹⁰⁾												
Individuell kapital												
Individuell pensjon	1 954	2 663	36	3,3								
Privat kollektiv pensjon	1 926 127	41 123	-98	8,3								
Ytelsesbasert	1 926 127	41 123	-98	8,3								
Innskuddsbasert												
Fra pensjonskasser												
Herav fripoliser ¹⁶⁾	13 592	17 094	26	10,5								
Herav pensjonskapitalbevis ¹⁶⁾												
Kommunal kollektiv pensjon ²⁷⁾	27 221	3 037	-89	0,0								
Foreningskollektiv												
Totalt alle bransjer	1 955 301	46 824	-98	0,2								
<u>Flytting fra andre</u> ¹¹⁾												
Gruppeliv	23 641	15 558	-34	10,9					11 352	35 838	216	25,2
Bedrift ³⁾	23 641	15 558	-34	11,3					8 330	33 896	307	24,6
Privat ⁴⁾									3 023	1 942	-36	43,2
<u>Overførte reserver til andre</u> ¹²⁾												
Individuell kapital												
Individuell pensjon	62 729	11 555	-82	23,6								
Privat kollektiv pensjon	125 921	166 519	32	28,7								
Ytelsesbasert	125 921	166 519	32	39,5								
Innskuddsbasert												
Til pensjonskasser												
Herav fripoliser ¹⁶⁾	37 340	25 598	-31	47,3								
Herav pensjonskapitalbevis ¹⁶⁾												
Kommunal kollektiv pensjon ²⁷⁾	5 215 027	4 855 292	-7	21,8								
Foreningskollektiv												
Totalt alle bransjer	5 403 678	5 033 366	-7	22,0								
<u>Flytting til andre</u> ¹¹⁾												
Gruppeliv	33 079	75 738	129	32,4					53 057	67 518	27	28,9
Bedrift ³⁾	33 079	75 738	129	32,5					52 558	67 488	28	29,0
Privat ⁴⁾									499	30	-94	3,8

Noter: Se "Noter og kommentarer"

Tabell 3.a

Forsikringsforpliktelser, overførte reserver og flytting gruppeiv

30.06.	Totalt produkter uten investeringsvalg		
Beløp i 1000 kroner	2013	2014	%-endring
Produkter uten investeringsvalg			
Forsikringsforpliktelser ⁹⁾			
Individuell kapital	21 664 014	23 331 568	8
Individuell pensjon	57 205 193	55 842 262	-2
Livrenter ¹⁹⁾			
IPA ¹⁹⁾			
IPS ¹⁹⁾			
Privat kollektiv pensjon	325 330 312	346 163 445	6
Ytelsesbasert	323 812 073	344 676 235	6
Innskuddsbasert	1 518 239	1 487 210	-2
Engangsbetalt ⁵⁾			
-Inv. valg foretak			
-Inv. valg kontohaver			
Innskuddspensjon ⁶⁾			
-Inv. valg foretak			
-Inv. valg kontohaver			
Innenfor LOF/LOI ⁷⁾	321 011 740	341 764 563	7
Ytelsesbasert	319 493 500	340 277 353	7
Innskuddsbasert	1 518 239	1 487 210	-2
Engangsbetalt ⁵⁾			
-Inv. valg foretak			
-Inv. valg kontohaver			
Innskuddspensjon ⁶⁾			
-Inv. valg foretak			
-Inv. valg kontohaver			
Utenfor LOF/LOI - Livrenter ⁷⁾	4 318 572	4 398 882	2
Herav fripoliser ¹⁶⁾	174 042 609	198 245 857	14
Herav pensjonskapitalbevis ¹⁶⁾	554 464	622 957	12
Kommunal kollektiv pensjon ²⁷⁾	391 906 588	424 112 908	8
Foreningskollektiv	4 445 577	4 348 716	-2
Totalt alle bransjer	800 551 684	853 798 900	7
Overførte reserver fra andre ¹⁰⁾			
Individuell kapital	75 055	42 271	-44
Individuell pensjon	51 183	79 554	55
Privat kollektiv pensjon	2 466 247	494 092	-80
Ytelsesbasert	2 464 927	493 448	-80
Innskuddsbasert	1 320	644	-51
Fra pensjonskasser			
Herav fripoliser ¹⁶⁾	320 241	162 123	-49
Herav pensjonskapitalbevis ¹⁶⁾	35	70	100
Kommunal kollektiv pensjon ²⁷⁾	6 002 071	21 075 196	251
Foreningskollektiv	0	0	----
Totalt alle bransjer	8 594 555	21 691 113	152
Flytting fra andre ¹¹⁾			
Gruppeliv	77 581	142 416	84
Bedrift ³⁾	74 558	137 925	85
Privat ⁴⁾	3 023	4 491	49
Overførte reserver til andre ¹²⁾			
Individuell kapital	6 949	37 331	437
Individuell pensjon	125 886	48 931	-61
Privat kollektiv pensjon	1 854 402	579 484	-69
Ytelsesbasert	1 797 669	421 440	-77
Innskuddsbasert	56 733	158 044	179
Til pensjonskasser			
Herav fripoliser ¹⁶⁾	137 176	54 062	-61
Herav pensjonskapitalbevis ¹⁶⁾	7 309	3 772	-48
Kommunal kollektiv pensjon ²⁷⁾	6 201 891	22 226 126	258
Foreningskollektiv	0	0	----
Totalt alle bransjer	8 189 128	22 891 872	180
Flytting til andre ¹¹⁾			
Gruppeliv	133 731	233 800	75
Bedrift ³⁾	133 232	233 014	75
Privat ⁴⁾	499	786	58

Noter: Se "Noter og kommentarer"

Tabell 3.b
Forsikringsforpliktelser, overførte
reserver og flytting gruppeiv

30.06.	Danica				DNB				Frende			
Produkter med investeringsvalg	Pensjonsforsikring				Livsforsikring				Livsforsikring			
Beløp i 1000 kroner	2013	2014	%-endring	Markedsandel	2013	2014	%-endring	Markedsandel	2013	2014	%-endring	Markedsandel
Forsikringsforpliktelser ⁹⁾												
Individuell kapital	766 831	1 088 753	42	6,3	2 825 051	3 424 245	21	19,9				
Individuell pensjon	2 154 355	2 346 835	9	12,4	5 414 080	5 749 556	6	30,3	52 601	60 492	15	0,3
Livrenter ¹⁹⁾												
IPA ¹⁹⁾												
IPS ¹⁹⁾												
Privat kollektiv pensjon	4 920 029	6 328 671	29	5,9	22 365 351	30 284 140	35	28,5	1 279 109	1 691 243	32	1,6
Ytelsesbasert												
Innskuddsbasert	4 920 029	6 328 671	29	5,9	22 365 351	30 284 140	35	28,5	1 279 109	1 691 243	32	1,6
Engangsbetalt ⁵⁾												
-Inv. valg foretak												
-Inv. valg kontohaver												
Innskuddspensjon ⁶⁾												
-Inv. valg foretak												
-Inv. valg kontohaver												
Innenfor LOF/LOI ⁷⁾	4 920 029	6 328 671	29	6,0	22 090 718	30 030 129	36	28,4	1 279 109	1 691 243	32	1,6
Ytelsesbasert												
Innskuddsbasert	4 920 029	6 328 671	29	6,0	22 090 718	30 030 129	36	28,4	1 279 109	1 691 243	32	1,6
Engangsbetalt ⁵⁾												
-Inv. valg foretak												
-Inv. valg kontohaver												
Innskuddspensjon ⁶⁾												
-Inv. valg foretak												
-Inv. valg kontohaver												
Utenfor LOF/LOI - Livrenter ⁷⁾					274 633	254 011	-8	47,2				
Herav fripoliser ¹⁶⁾												
Herav pensjonskapitalbevis ¹⁶⁾	1 331 896	1 947 392	46	6,3	5 805 476	8 179 092	41	26,5				
Kommunal kollektiv pensjon ²⁷⁾												
Foreningskollektiv												
Totalt alle bransjer	7 841 215	9 764 258	25	6,8	30 604 483	39 457 941	29	27,3	1 331 710	1 751 735	32	1,2
Overførte reserver fra andre ¹⁰⁾												
Individuell kapital	65 286	23 040	-65	30,1	77 050	25 772	-67	33,7				
Individuell pensjon	127 755	36 945	-71	20,9	-20 921	-252	-99	-0,1				
Privat kollektiv pensjon	93 501	119 957	28	5,0	185 218	780 012	321	32,7	26 159	19 710	-25	0,8
Ytelsesbasert												
Innskuddsbasert	93 501	119 957	28	5,0	185 218	780 012	321	32,7	26 159	19 710	-25	0,8
Fra pensjonskasser												
Herav fripoliser ¹⁶⁾												
Herav pensjonskapitalbevis ¹⁶⁾	11 843	16 897	43	6,3	54 400	85 880	58	32,0				
Kommunal kollektiv pensjon ²⁷⁾												
Foreningskollektiv												
Totalt alle bransjer	286 542	179 943	-37	6,8	241 347	805 532	234	30,5	26 159	19 710	-25	0,7
Flytting fra andre ¹¹⁾												
Gruppeiv												
Bedrift ³⁾												
Privat ⁴⁾												
Overførte reserver til andre ¹²⁾												
Individuell kapital	2 136	3 152	48	4,3	110 210	33 736	-69	45,7				
Individuell pensjon	72 883	10 964	-85	14,0	68 819	18 706	-73	24,0				
Privat kollektiv pensjon	184 316	287 012	56	13,5	400 138	438 739	10	20,6				
Ytelsesbasert												
Innskuddsbasert	184 316	287 012	56	13,5	400 138	438 739	10	20,6				
Til pensjonskasser												
Herav fripoliser ¹⁶⁾												
Herav pensjonskapitalbevis ¹⁶⁾	14 315	22 236	55	9,2	45 575	58 443	28	24,2				
Kommunal kollektiv pensjon ²⁷⁾												
Foreningskollektiv												
Totalt alle bransjer	259 335	301 127	16	13,2	579 167	491 181	-15	21,6				
Flytting til andre ¹¹⁾												
Gruppeiv												
Bedrift ³⁾												
Privat ⁴⁾												

Noter: Se "Noter og kommentarer"

Tabell 3.b
Forsikringsforpliktelser, overførte
reserver og flytting gruppeiv

30.06.	Gjensidige Pensjon				KLP				KLP Bedriftspensjon AS			
Produkter med investeringsvalg	2013	2014	%-endring	Markedsandel	2013	2014	%-endring	Markedsandel	2013	2014	%-endring	Markedsandel
<i>Beløp i 1000 kroner</i>												
Forsikringsforpliktelser ⁹⁾												
Individuell kapital	124 993	146 367	17	0,9								
Individuell pensjon	1 662 088	1 711 804	3	9,0								
Livrenter ¹⁹⁾												
IPA ¹⁹⁾												
IPS ¹⁹⁾												
Privat kollektiv pensjon	7 418 464	9 746 335	31	9,2					440 587	734 508	67	0,7
Ytelsesbasert												
Innskuddsbasert	7 418 464	9 746 335	31	9,2					440 587	734 508	67	0,7
Engangsbetalt ⁵⁾												
-Inv. valg foretak												
-Inv. valg kontohaver												
Innskuddspensjon ⁶⁾												
-Inv. valg foretak												
-Inv. valg kontohaver												
Innenfor LOF/LOI ⁷⁾	7 418 464	9 746 335	31	9,2					440 587	734 508	67	0,7
Ytelsesbasert												
Innskuddsbasert	7 418 464	9 746 335	31	9,2					440 587	734 508	67	0,7
Engangsbetalt ⁵⁾												
-Inv. valg foretak												
-Inv. valg kontohaver												
Innskuddspensjon ⁶⁾												
-Inv. valg foretak												
-Inv. valg kontohaver												
Utenfor LOF/LOI - Livrenter ⁷⁾												
Herav fripoliser ¹⁶⁾												
Herav pensjonskapitalbevis ¹⁶⁾	552 010	2 946 958	434	9,5					73 774	135 000	83	0,4
Kommunal kollektiv pensjon ²⁷⁾					1 638 445	1 852 989	13	100,0				
Foreningskollektiv												
Totalt alle bransjer	9 205 545	11 604 506	26	8,0	1 638 445	1 852 989	13	1,3	440 587	734 508	67	0,5
Overførte reserver fra andre ¹⁰⁾												
Individuell kapital	2 162	1 458	-33	1,9								
Individuell pensjon	45 189	11 346	-75	6,4								
Privat kollektiv pensjon	1 105 967	299 575	-73	12,6					78 643	45 312	-42	1,9
Ytelsesbasert												
Innskuddsbasert	1 105 967	299 575	-73	12,6					78 643	45 312	-42	1,9
Fra pensjonskasser												
Herav fripoliser ¹⁶⁾												
Herav pensjonskapitalbevis ¹⁶⁾	262 143	18 332	-93	6,8					1 682	1 612	-4	0,6
Kommunal kollektiv pensjon ²⁷⁾												
Foreningskollektiv												
Totalt alle bransjer	1 153 318	312 379	-73	11,8					78 643	45 312	-42	1,7
Flytting fra andre ¹¹⁾												
Gruppeiv												
Bedrift ³⁾												
Privat ⁴⁾												
Overførte reserver til andre ¹²⁾												
Individuell kapital	4 326	10 359	139	14,0								
Individuell pensjon	6 838	7 675	12	9,8								
Privat kollektiv pensjon	203 304	256 951	26	12,1					5 287	4 679	-12	0,2
Ytelsesbasert												
Innskuddsbasert	203 304	256 951	26	12,1					5 287	4 679	-12	0,2
Til pensjonskasser												
Herav fripoliser ¹⁶⁾												
Herav pensjonskapitalbevis ¹⁶⁾	9 291	7 556	-19	3,1					649	638	-2	0,3
Kommunal kollektiv pensjon ²⁷⁾												
Foreningskollektiv												
Totalt alle bransjer	214 468	274 984	28	12,1					5 287	4 679	-12	0,2
Flytting til andre ¹¹⁾												
Gruppeiv												
Bedrift ³⁾												
Privat ⁴⁾												

Noter: Se "Noter og kommentarer"

Tabell 3.b
Forsikringsforpliktelser, overførte
reserver og flytting gruppeiv

30.06.	Nordea Liv				SHB Liv				Silver Pensjonsforsikring AS			
Produkter med investeringsvalg	2013	2014	%-endring	Markedsandel	2013	2014	%-endring	Markedsandel	2013	2014	%-endring	Markedsandel
<i>Beløp i 1000 kroner</i>												
Forsikringsforpliktelser ⁹⁾												
Individuell kapital	4 657 274	7 901 371	70	45,9	183 531	313 907	71	1,8				
Individuell pensjon	2 247 067	2 624 517	17	13,8	845 221	922 209	9	4,9	203 589	213 142	5	1,1
Livrenter ¹⁹⁾												
IPA ¹⁹⁾												
IPS ¹⁹⁾												
Privat kollektiv pensjon	12 576 048	17 345 418	38	16,3	130 002	151 267	16	0,1	250 208	307 046	23	0,3
Ytelsesbasert												
Innskuddsbasert	12 576 048	17 345 418	38	16,3	130 002	151 267	16	0,1	250 208	307 046	23	0,3
Engangsbetalt ⁵⁾												
-Inv. valg foretak												
-Inv. valg kontohaver												
Innskuddspensjon ⁶⁾												
-Inv. valg foretak												
-Inv. valg kontohaver												
Innenfor LOF/LOI ⁷⁾	12 562 000	17 328 873	38	16,4					250 208	307 046	23	0,3
Ytelsesbasert												
Innskuddsbasert	12 562 000	17 328 873	38	16,4					250 208	307 046	23	0,3
Engangsbetalt ⁵⁾												
-Inv. valg foretak												
-Inv. valg kontohaver												
Innskuddspensjon ⁶⁾												
-Inv. valg foretak												
-Inv. valg kontohaver												
Utenfor LOF/LOI - Livrenter ⁷⁾	14 048	16 545	18	3,1	130 002	151 267	16	28,1				
Herav fripoliser ¹⁶⁾												
Herav pensjonskapitalbevis ¹⁶⁾	3 685 100	5 314 000	44	17,2	130 002	151 267	16	0,5	250 208	307 046	23	1,0
Kommunal kollektiv pensjon ²⁷⁾												
Foreningskollektiv												
Totalt alle bransjer	19 480 389	27 871 307	43	19,3	1 158 754	1 387 383	20	1,0	453 797	520 188	15	0,4
Overførte reserver fra andre ¹⁰⁾												
Individuell kapital	9 231	17 047	85	22,3	1 042	1 466	41	1,9				
Individuell pensjon	33 347	22 886	-31	12,9	11 506	2 556	-78	1,4	3 214	1 436	-55	0,8
Privat kollektiv pensjon	502 664	436 898	-13	18,3	19	435	999	0,0	28 375	21 238	-25	0,9
Ytelsesbasert												
Innskuddsbasert	502 664	436 898	-13	18,3	19	435	999	0,0	28 375	21 238	-25	0,9
Fra pensjonskasser												
Herav fripoliser ¹⁶⁾												
Herav pensjonskapitalbevis ¹⁶⁾	25 221	47 917	90	17,8					28 375	21 238	-25	7,9
Kommunal kollektiv pensjon ²⁷⁾												
Foreningskollektiv												
Totalt alle bransjer	545 242	476 831	-13	18,1	12 567	4 457	-65	0,2	31 588	22 674	-28	0,9
Flytting fra andre ¹¹⁾												
Gruppeiv												
Bedrift ³⁾												
Privat ⁴⁾												
Overførte reserver til andre ¹²⁾												
Individuell kapital	1 425	7 137	401	9,7	602	82	-86	0,1				
Individuell pensjon	9 266	4 981	-46	6,4	6 386	2 286	-64	2,9				
Privat kollektiv pensjon	284 665	303 636	7	14,3								
Ytelsesbasert												
Innskuddsbasert	284 665	303 636	7	14,3								
Til pensjonskasser												
Herav fripoliser ¹⁶⁾												
Herav pensjonskapitalbevis ¹⁶⁾	36 354	47 951	32	19,8								
Kommunal kollektiv pensjon ²⁷⁾												
Foreningskollektiv												
Totalt alle bransjer	295 356	315 754	7	13,9	6 988	2 368	-66	0,1				
Flytting til andre ¹¹⁾												
Gruppeiv												
Bedrift ³⁾												
Privat ⁴⁾												

Noter: Se "Noter og kommentarer"

Tabell 3.b
Forsikringsforpliktelser, overførte
reserver og flytting gruppeiv

30.06.	SpareBank 1				Storebrand Livsforsikring				Totalt produkter med investeringsvalg			
	2013	2014	% - endring	Markeds- andel	2013	2014	% - endring	Markeds- andel	2013	2014	% - endring	
												Produktet med investeringsvalg
<i>Beløp i 1000 kroner</i>												
Forsikringsforpliktelser ⁹⁾												
Individuell kapital	1 184 260	1 382 098	17	8,0	3 595 177	2 944 845	-18	17,1	13 337 117	17 201 586	29	
Individuell pensjon	1 690 382	1 872 805	11	9,9	3 127 537	3 497 247	12	18,4	17 396 921	18 998 607	9	
Livrenter ¹⁹⁾												
IPA ¹⁹⁾												
IPS ¹⁹⁾												
Privat kollektiv pensjon	6 599 384	8 524 083	29	8,0	27 703 285	31 289 470	13	29,4	83 682 467	106 402 181	27	
Ytelsesbasert					4 482 769		-100	0,0	4 482 769	0	-100	
Innskuddsbasert	6 599 384	8 524 083	29	8,0	23 220 516	31 289 470	35	29,4	79 199 698	106 402 181	34	
Engangsbetalt ⁵⁾												
-Inv. valg foretak												
-Inv. valg kontohaver												
Innskuddspensjon ⁶⁾												
-Inv. valg foretak												
-Inv. valg kontohaver												
Innenfor LOF/LOI ⁷⁾	6 485 126	8 407 827	30	7,9	27 703 285	31 289 470	13	29,6	83 149 526	105 864 102	27	
Ytelsesbasert					4 482 769		-100	0,0	4 482 769	0	-100	
Innskuddsbasert	6 485 126	8 407 827	30	7,9	23 220 516	31 289 470	35	29,6	78 666 758	105 864 102	35	
Engangsbetalt ⁵⁾												
-Inv. valg foretak												
-Inv. valg kontohaver												
Innskuddspensjon ⁶⁾												
-Inv. valg foretak												
-Inv. valg kontohaver												
Utenfor LOF/LOI - Livrenter ⁷⁾	114 258	116 256	2	21,6					532 940	538 079	1	
Herav fripoliser ¹⁶⁾									0	0	----	
Herav pensjonskapitalbevis ¹⁶⁾	1 748 804	2 536 918	45	8,2	6 537 304	9 383 671	44	30,4	20 114 574	30 901 344	54	
Kommunal kollektiv pensjon ²⁷⁾					377 718		-100	0,0	2 016 164	1 852 989	-8	
Foreningskollektiv												
Totalt alle bransjer	9 474 026	11 778 985	24	8,2	34 803 717	37 731 562	8	26,1	116 432 668	144 455 363	24	
Overførte reserver fra andre ¹⁰⁾												
Individuell kapital	778	322	-59	0,4	922	7 477	711	9,8	156 470	76 582	-51	
Individuell pensjon	7 690	7 991	4	4,5	227 350	94 026	-59	53,1	435 129	176 934	-59	
Privat kollektiv pensjon	152 128	228 030	50	9,6	196 731	434 712	121	18,2	2 369 405	2 385 878	1	
Ytelsesbasert									0	0	----	
Innskuddsbasert	152 128	228 030	50	9,6	196 731	434 712	121	18,2	2 369 405	2 385 878	1	
Fra pensjonskasser												
Herav fripoliser ¹⁶⁾									0	0	----	
Herav pensjonskapitalbevis ¹⁶⁾	20 526	27 622	35	10,3	31 607	49 026	55	18,3	435 797	268 524	-38	
Kommunal kollektiv pensjon ²⁷⁾									0	0	----	
Foreningskollektiv												
Totalt alle bransjer	160 596	236 342	47	9,0	425 002	536 214	26	20,3	2 961 004	2 639 394	-11	
Flytting fra andre ¹¹⁾												
Gruppeliv												
Bedrift ³⁾												
Privat ⁴⁾												
Overførte reserver til andre ¹²⁾												
Individuell kapital	3 081	557	-82	0,8	25 216	18 783	-26	25,4	146 996	73 806	-50	
Individuell pensjon	4 291	2 272	-47	2,9	17 857	31 212	75	40,0	186 340	78 096	-58	
Privat kollektiv pensjon	178 165	133 138	-25	6,3	360 909	700 509	94	33,0	1 616 784	2 124 664	31	
Ytelsesbasert									0	0	----	
Innskuddsbasert	178 165	133 138	-25	6,3	360 909	700 509	94	33,0	1 616 784	2 124 664	31	
Til pensjonskasser												
Herav fripoliser ¹⁶⁾									0	0	----	
Herav pensjonskapitalbevis ¹⁶⁾	19 378	24 168	25	10,0	58 069	80 890	39	33,4	183 630	241 882	32	
Kommunal kollektiv pensjon ²⁷⁾					912 532		-100	0,0	912 532	0	-100	
Foreningskollektiv												
Totalt alle bransjer	185 537	135 967	-27	6,0	1 316 514	750 505	-43	33,0	2 862 652	2 276 566	-21	
Flytting til andre ¹¹⁾												
Gruppeliv												
Bedrift ³⁾												
Privat ⁴⁾												

Noter: Se "Noter og kommentarer"

Tabell 3.b

Forsikringsforpliktelser, overførte
reserver og flytting gruppeiv

30.06.	Totalt		
Produkter med investeringsvalg	alle produkter		
Beløp i 1000 kroner	2013	2014	%- endring
Forsikringsforpliktelser ⁹⁾			
Individuell kapital	35 001 131	40 533 154	16
Individuell pensjon	74 602 115	74 840 869	0
Livrenter ¹⁹⁾			
IPA ¹⁹⁾			
IPS ¹⁹⁾			
Privat kollektiv pensjon	409 012 779	452 565 626	11
Ytelsesbasert	328 294 841	344 676 235	5
Innskuddsbasert	80 717 937	107 889 391	34
Engangsbetalt ⁵⁾			
-Inv. valg foretak			
-Inv. valg kontohaver			
Innskuddspensjon ⁶⁾			
-Inv. valg foretak			
-Inv. valg kontohaver			
Innenfor LOF/LOI ⁷⁾	404 161 266	447 628 665	11
Ytelsesbasert	323 976 269	340 277 353	5
Innskuddsbasert	80 184 997	107 351 313	34
Engangsbetalt ⁵⁾			
-Inv. valg foretak			
-Inv. valg kontohaver			
Innskuddspensjon ⁶⁾			
-Inv. valg foretak			
-Inv. valg kontohaver			
Utenfor LOF/LOI - Livrenter ⁷⁾	4 851 513	4 936 961	2
Herav fripoliser ¹⁶⁾	174 042 609	198 245 857	14
Herav pensjonskapitalbevis ¹⁶⁾	20 669 038	31 524 301	53
Kommunal kollektiv pensjon ²⁷⁾	393 922 752	425 965 898	8
Foreningskollektiv	4 445 577	4 348 716	-2
Totalt alle bransjer	916 984 353	998 254 263	9
Overførte reserver fra andre ¹⁰⁾			
Individuell kapital	231 525	118 853	-49
Individuell pensjon	486 311	256 488	-47
Privat kollektiv pensjon	4 835 652	2 879 970	-40
Ytelsesbasert	2 464 927	493 448	-80
Innskuddsbasert	2 370 725	2 386 522	1
Fra pensjonskasser			
Herav fripoliser ¹⁶⁾	320 241	162 123	-49
Herav pensjonskapitalbevis ¹⁶⁾	435 832	268 594	-38
Kommunal kollektiv pensjon ²⁷⁾	6 002 071	21 075 196	251
Foreningskollektiv	0	0	----
Totalt alle bransjer	11 555 559	24 330 506	111
Flytting fra andre ¹¹⁾			
Gruppeiv	77 581	142 416	84
Bedrift ³⁾	74 558	137 925	85
Privat ⁴⁾	3 023	4 491	49
Overførte reserver til andre ¹²⁾			
Individuell kapital	153 945	111 136	-28
Individuell pensjon	312 226	127 028	-59
Privat kollektiv pensjon	3 471 186	2 704 148	-22
Ytelsesbasert	1 797 669	421 440	-77
Innskuddsbasert	1 673 517	2 282 707	36
Til pensjonskasser			
Herav fripoliser ¹⁶⁾	137 176	54 062	-61
Herav pensjonskapitalbevis ¹⁶⁾	190 939	245 654	29
Kommunal kollektiv pensjon ²⁷⁾	7 114 423	22 226 126	212
Foreningskollektiv	0	0	----
Totalt alle bransjer	11 051 780	25 168 438	128
Flytting til andre ¹¹⁾			
Gruppeiv	133 731	233 800	75
Bedrift ³⁾	133 232	233 014	75
Privat ⁴⁾	499	786	58

Noter: Se "Noter og kommentarer"

Tabell 4

Resultatregnskap

30.06. Alle produkter	Danica			DNB			Frende		
	Pensjonsforsikring			Livsforsikring			Livsforsikring		
	2013	2014	%- endring	2013	2014	%- endring	2013	2014	%- endring
<i>Beløp i millioner kroner</i>									
TEKNISK REGNSKAP FOR LIVSFORSIKRING									
1. Premieinntekter f.e.r.									
1.1 Forfalt premier, brutto	742	732	-1	12 773	11 961	-6	422	500	19
1.2 - Avgitte gjenforsikringspremier	-30	-38	27	-117	-177	51	-18	-17	-5
1.3 Overføring av premiereserve fra andre selskap/kasser	295	183	-38	374	1 176	215	27	20	-24
Sum premieinntekter f.e.r.	1 007	878	-13	13 030	12 960	-1	431	504	17
2. Netto inntekter fra investeringer i kollektivporteføljen	12	20	64	5 162	6 409	24	8	11	32
3. Netto inntekter fra investeringer i investeringsvalgporteføljen	484	456	-6	1 339	1 918	43	26	23	-11
4. Andre forsikringsrelaterte inntekter				11	12	6	3	3	34
5. Erstatninger									
5.1 Utbetalte erstatninger	-176	-206	17	-7 012	-7 063	1	-22	-23	5
5.2 Endring i erstatningsavsetninger	-40	-23	-43	-85	-38	-56	-34	-35	1
5.3 Overføring av premieres., tilleggsavsetn. til andre selskap/kasser	-267	-320	20	-1 947	-13 972	618	-1	-4	170
Sum erstatninger f.e.r.	-482	-549	14	-9 045	-21 073	133	-58	-62	7
6. Resultatførte endringer i forsikringsforpliktelser - KF									
6.1 Endring i premiereserve	0	-2	999	-5 440	5 507	-201	-164	-191	16
6.2 Endring i tilleggsavsetninger	0	0	----	42	-5	-111			
6.3 Endring i kursreguleringsfond	2	-1	-152	-888	731	-182			
6.4 Endring i premie-, innskudds- og pensjonistenes overskuddsfond				-71	-47	-33			
6.5 Endring i tekniske avsetninger for skadeforsikringsvirksomhet	-1	-1	-48	-241	-299	24	-1	-3	174
6.6 Overføring av tilleggsavsetninger fra andre fors.selskap/pensj.kasser				11	6	-45			
Sum resultatførte endringer i forsikringsforpliktelser - KF	0	-4	-999	-6 587	5 894	-190	-165	-193	17
7. Resultatførte endringer i forsikringsforpliktelser - SI	-893	-668	-25	-2 344	-3 897	66	-165	-165	0
8. Midler tilordnet forsikringskontrakter -KF	-5	-8	68	-225	-970	332			
9. Forsikringsrelaterte driftskostnader	-73	-70	-4	-812	-787	-3	-72	-90	26
10. Andre forsikringsrelaterte kostnader				-109	-36	-67			
11. Resultat av teknisk regnskap	50	55	10	420	430	2	8	30	294
IKKE-TEKNISK REGNSKAP FOR LIVSFORSIKRING									
12. Netto inntekter fra investeringer i selskapsporteføljen	2	2	16	417	509	22	2	3	44
13. Andre inntekter				10	10	1	0	0	0
14. Forvaltningskostnader og andre kostnader knyttet til selskapsporteføljen				-42	-47	11			
15. Resultat av ikke-teknisk regnskap	2	2	16	385	472	23	2	3	43
16. Resultat før skattekostnad	52	57	11	805	902	12	10	33	243
17. Skattekostnader	-15	-16	11	-46	-68	46	-1	-8	430
18. Resultat før andre resultatkomponenter	37	41	10	759	834	10	8	25	210
19. Andre resultatkomponenter					-44	----			
20. TOTALRESULTAT	37	41	10	759	791	4	8	25	210
Overføringer og disponeringer									
Overføringer									
Mottatt konsernbidrag									
Overført fra annen egenkapital									
Sum overføringer									
Disponeringer									
Utbytte									
Avgitt konsernbidrag									
Overført til annen egenkapital									
Sum disponeringer									
Sum overføringer og disponeringer									

Noter: Se "Noter og kommentarer"

KF=Kontraktfastsatte forpliktelser

SI=Særskilt investeringsportefølje

Tabell 4

Resultatregnskap

30.06. Alle produkter	Gjensidige			Handelsbanken Liv			KLP		
	Pensjon								
	2013	2014	%- endring	2013	2014	%- endring	2013	2014	%- endring
<i>Beløp i millioner kroner</i>									
TEKNISK REGNSKAP FOR LIVSFORSIKRING									
1. Premieinntekter f.e.r.									
1.1 Forfalt premier, brutto	790	916	16	62	18	-72	14 589	16 343	12
1.2 - Avgitte gjenforsikringspremier	-1	-2	47				-1	-2	8
1.3 Overføring av premiereserve fra andre selskap/kasser	1 210	331	-73				5 887	21 072	258
Sum premieinntekter f.e.r.	1 999	1 245	-38	62	18	-72	20 475	37 414	83
2. Netto inntekter fra investeringer i kollektivporteføljen	71	82	16				7 698	11 788	53
3. Netto inntekter fra investeringer i investeringsvalgporteføljen	478	566	19				50	62	23
4. Andre forsikringsrelaterte inntekter							337	387	15
5. Erstatninger									
5.1 Utbetalte erstatninger	-92	-125	36	-32	-22	-31	-5 602	-6 453	15
5.2 Endring i erstatningsavsetninger	-39	-98	153	18	24	34	-29	-39	33
5.3 Overføring av premieres., tilleggsavsetn. til andre selskap/kasser	-236	-277	18				-177	-4 106	999
Sum erstatninger f.e.r.	-366	-499	36	-14	2	-114	-5 808	-10 597	82
6. Resultatførte endringer i forsikringsforpliktelser - KF									
6.1 Endring i premiereserve	-131	-87	-33	-23		-100	-19 109	-30 320	59
6.2 Endring i tilleggsavsetninger	-1	0	-122				10	0	-99
6.3 Endring i kursreguleringsfond	0	0	-177				-1 702	-6 157	262
6.4 Endring i premie-, innskudds- og pensjonistenes overskuddsfond							-50	-113	126
6.5 Endring i tekniske avsetninger for skadeforsikringsvirksomhet							-2	0	-95
6.6 Overføring av tilleggsavsetninger fra andre fors.selskap/pensj.kasser									
Sum resultatførte endringer i forsikringsforpliktelser - KF	-132	-87	-34	-23		-100	-20 853	-36 590	76
7. Resultatførte endringer i forsikringsforpliktelser - SI	-1 960	-1 204	-39				-85	-3	-96
8. Midler tilordnet forsikringskontrakter -KF	-21	-21	-1				-994	-1 513	52
9. Forsikringsrelaterte driftskostnader	-76	-79	4	-7	-7	-4	-389	-395	2
10. Andre forsikringsrelaterte kostnader							-323	-366	13
11. Resultat av teknisk regnskap	-8	2	-124	18	13	-28	107	185	74
IKKE-TEKNISK REGNSKAP FOR LIVSFORSIKRING									
12. Netto inntekter fra investeringer i selskapsporteføljen	6	6	-13	3	3	10	520	761	46
13. Andre inntekter	22	29	29				7	6	-15
14. Forvaltningskostnader og andre kostnader knyttet til selskapsporteføljen	-1		-100				-107	-113	6
15. Resultat av ikke-teknisk regnskap	28	34	23	3	3	10	419	653	56
16. Resultat før skattekostnad	20	36	85	21	16	-23	526	839	60
17. Skattekostnader	-6	-10	78	-6	-4	-35			
18. Resultat før andre resultatkomponenter	14	27	87	15	12	-18	526	839	60
19. Andre resultatkomponenter								-38	----
20. TOTALRESULTAT	14	27	87	15	12	-18	526	800	52
Overføringer og disponeringer									
Overføringer									
Mottatt konsernbidrag									
Overført fra annen egenkapital									
Sum overføringer									
Disponeringer									
Utbytte									
Avgitt konsernbidrag									
Overført til annen egenkapital									
Sum disponeringer									
Sum overføringer og disponeringer									

Noter: Se "Noter og kommentarer"

KF=Kontraktfastsatte forpliktelser

SI=Særskilt investeringsportefølje

Tabell 4

Resultatregnskap

30.06. Alle produkter	KLP			Nordea Liv			Oslo		
	Bedriftspensjon AS			Nordea Liv			Pensjonsforsikring		
	2013	2014	%- endring	2013	2014	%- endring	2013	2014	%- endring
<i>Beløp i millioner kroner</i>									
TEKNISK REGNSKAP FOR LIVSFORSIKRING									
1. Premieinntekter f.e.r.									
1.1 Forfalt premier, brutto	85	123	45	3 874	5 291	37	1 306	1 547	18
1.2 - Avgitte gjensikringspremier				-60	-59	-2			
1.3 Overføring av premiereserve fra andre selskap/kasser	95	135	42	721	500	-31			
Sum premieinntekter f.e.r.	180	258	43	4 535	5 732	26	1 306	1 547	18
2. Netto inntekter fra investeringer i kollektivporteføljen	25	39	54	1 200	1 152	-4	1 590	2 284	44
3. Netto inntekter fra investeringer i investeringsvalgporteføljen	14	40	190	899	1 280	42			
4. Andre forsikringsrelaterte inntekter		1	----	53	46	-13	81	69	-14
5. Erstatninger									
5.1 Utbetalte erstatninger	-21	-22	6	-1 377	-1 625	18	-1 005	-1 095	9
5.2 Endring i erstatningsavsetninger		-5	----	-30		-100		29	----
5.3 Overføring av premieres., tilleggsavsetn. til andre selskap/kasser	-6	-6	-1	-1 430	-386	-73		-9	----
Sum erstatninger f.e.r.	-27	-33	23	-2 837	-2 011	-29	-1 005	-1 075	7
6. Resultatførte endringer i forsikringsforpliktelser - KF									
6.1 Endring i premiereserve	-48	-119	146	-10	-865	999	-679	-921	36
6.2 Endring i tilleggsavsetninger	0	0	-30	26	-2	-108			
6.3 Endring i kursreguleringsfond	-4	-7	58	-325	-236	-27	-470	-779	66
6.4 Endring i premie-, innskudds- og pensjonistenes overskuddsfond		-1	----	-3	-3	0	-8	-8	-3
6.5 Endring i tekniske avsetninger for skadeforsikringsvirksomhet				-1	-2	100			
6.6 Overføring av tilleggsavsetninger fra andre fors.selskap/pensj.kasser				11	15	36			
Sum resultatførte endringer i forsikringsforpliktelser - KF	-52	-126	140	-302	-1 093	262	-1 157	-1 708	48
7. Resultatførte endringer i forsikringsforpliktelser - SI	-131	-155	19	-2 832	-4 356	54			
8. Midler tilordnet forsikringskontrakter -KF		-14	----	-224	-217	-3	-535	-833	56
9. Forsikringsrelaterte driftskostnader	-20	-20	2	-273	-281	3			
10. Andre forsikringsrelaterte kostnader	0	0	63	-2	-3	50	-68	-72	6
11. Resultat av teknisk regnskap	-11	-12	2	217	249	15	214	213	0
IKKE-TEKNISK REGNSKAP FOR LIVSFORSIKRING									
12. Netto inntekter fra investeringer i selskapsporteføljen	1	3	209	44	47	7	97	153	57
13. Andre inntekter	0	0	24				8	11	43
14. Forvaltningskostnader og andre kostnader knyttet til selskapsporteføljen	0	0	814	-8	-7	-13	-44	-52	17
15. Resultat av ikke-teknisk regnskap	1	3	167	36	40	11	60	111	85
16. Resultat før skattekostnad	-10	-9	-14	253	289	14	274	324	19
17. Skattekostnader				-50	-53	6		-88	----
18. Resultat før andre resultatkomponenter	-10	-9	-14	203	236	17	274	237	-14
19. Andre resultatkomponenter		0	----						
20. TOTALRESULTAT	-10	-9	-10	203	236	17	274	237	-14
Overføringer og disponeringer									
Overføringer									
Mottatt konsernbidrag									
Overført fra annen egenkapital									
Sum overføringer									
Disponeringer									
Utbytte									
Avgitt konsernbidrag									
Overført til annen egenkapital									
Sum disponeringer									
Sum overføringer og disponeringer									

Noter: Se "Noter og kommentarer"

KF=Kontraktfastsatte forpliktelser

SI=Særskilt investeringsportefølje

Tabell 4
Resultatregnskap

30.06. Alle produkter	SHB Liv			Silver			SpareBank 1		
	2013	2014	% - endring	Pensjonsforsikring AS			SpareBank 1		
				2013	2014	% - endring	2013	2014	% - endring
<i>Beløp i millioner kroner</i>									
TEKNISK REGNSKAP FOR LIVSFORSIKRING									
1. Premieinntekter f.e.r.									
1.1 Forfalt premier, brutto	27	75	178				2 039	2 121	4
1.2 - Avgitte gjenforsikringspremier							-93	-97	3
1.3 Overføring av premiereserve fra andre selskap/kasser	13	5	-65	67	53	-21	301	262	-13
Sum premieinntekter f.e.r.	40	80	99	67	53	-21	2 246	2 286	2
2. Netto inntekter fra investeringer i kollektivporteføljen				201	299	49	572	751	31
3. Netto inntekter fra investeringer i investeringsvalgporteføljen	57	69	22	15	27	79	768	567	-26
4. Andre forsikringsrelaterte inntekter				0	0	-119	32	38	21
5. Erstatninger									
5.1 Utbetalte erstatninger	-54	-60	10	-65	-77	19	-936	-946	1
5.2 Endring i erstatningsavsetninger				-24	-21	-12	-157	-7	-95
5.3 Overføring av premieres., tilleggsavsetn. til andre selskap/kasser	-7	-2	-66	-5	-4	-26	-254	-298	18
Sum erstatninger f.e.r.	-61	-62	2	-93	-101	8	-1 347	-1 252	-7
6. Resultatførte endringer i forsikringsforpliktelser - KF									
6.1 Endring i premiereserve				-76	-78	3	-358	-263	-26
6.2 Endring i tilleggsavsetninger				0	1	139	18	3	-82
6.3 Endring i kursreguleringsfond				-63	-102	61	-128	-180	40
6.4 Endring i premie-, innskudds- og pensjonistenes overskuddsfond							-3	-3	14
6.5 Endring i tekniske avsetninger for skadeforsikringsvirksomhet							0	13	999
6.6 Overføring av tilleggsavsetninger fra andre fors.selskap/pensj.kasser				1	1	-17	1	0	-85
Sum resultatførte endringer i forsikringsforpliktelser - KF				-138	-178	30	-470	-430	-9
7. Resultatførte endringer i forsikringsforpliktelser - SI	-32	-82	156	-43	-28	-36	-1 095	-1 083	-1
8. Midler tilordnet forsikringskontrakter -KF							-72	-203	181
9. Forsikringsrelaterte driftskostnader	-4	-3	-38	-29	-22	-22	-383	-421	10
10. Andre forsikringsrelaterte kostnader				-2	-2	17	-24	-29	20
11. Resultat av teknisk regnskap	0	2	----	-21	-1	-96	227	225	-1
IKKE-TEKNISK REGNSKAP FOR LIVSFORSIKRING									
12. Netto inntekter fra investeringer i selskapsporteføljen				14	11	-16	62	109	76
13. Andre inntekter				1	5	639	5	23	419
14. Forvaltningskostnader og andre kostnader knyttet til selskapsporteføljen							-4	-3	-22
15. Resultat av ikke-teknisk regnskap	0	0	----	14	16	15	62	129	107
16. Resultat før skattekostnad	0	2	----	-7	16	-325	289	354	22
17. Skattekostnader							-56	-73	31
18. Resultat før andre resultatkomponenter	0	2	----	-7	16	-325	233	280	20
19. Andre resultatkomponenter							-3	-21	531
20. TOTALRESULTAT	0	2	----	-7	16	-325	230	260	13
Overføringer og disponeringer									
Overføringer									
Mottatt konsernbidrag									
Overført fra annen egenkapital									
Sum overføringer									
Disponeringer									
Utbytte									
Avgitt konsernbidrag									
Overført til annen egenkapital									
Sum disponeringer									
Sum overføringer og disponeringer									

Noter: Se "Noter og kommentarer"

KF=Kontraktfastsatte forpliktelser

SI=Særskilt investeringsportefølje

Tabell 4

Resultatregnskap

30.06. Alle produkter	Storebrand			Totalt			Totalt		
	Livsforsikring			norske livselskaper			alle livselskaper		
	2013	2014	%- endring	2013	2014	%- endring	2013	2014	%- endring
<i>Beløp i millioner kroner</i>									
TEKNISK REGNSKAP FOR LIVSFORSIKRING									
1. Premieinntekter f.e.r.									
1.1 Forfalt premier, brutto	9 562	9 216	-4	46 181	48 751	6	46 270	48 844	6
1.2 - Avgitte gjenforsikringspremier	-20	-21	7	-341	-412	21	-341	-412	21
1.3 Overføring av premiereserve fra andre selskap/kasser	2 349	579	-75	11 326	24 312	115	11 339	24 317	114
Sum premieinntekter f.e.r.	11 890	9 774	-18	57 166	72 652	27	57 268	72 749	27
2. Netto inntekter fra investeringer i kollektivporteføljen	3 334	5 672	70	19 873	28 507	43	19 873	28 507	43
3. Netto inntekter fra investeringer i investeringsvalgporteføljen	1 583	2 262	43	5 656	7 202	27	5 713	7 271	27
4. Andre forsikringsrelaterte inntekter	100	118	17	616	674	9	616	674	9
5. Erstatninger									
5.1 Utbetalte erstatninger	-6 166	-5 461	-11	-22 474	-23 097	3	-22 560	-23 178	3
5.2 Endring i erstatningsavsetninger	7	-2	-131	-431	-238	-45	-413	-214	-48
5.3 Overføring av premieres., tilleggsavsetn. til andre selskap/kasser	-6 730	-5 799	-14	-11 053	-25 181	128	-11 060	-25 184	128
Sum erstatninger f.e.r.	-12 889	-11 262	-13	-33 957	-48 516	43	-34 032	-48 576	43
6. Resultatførte endringer i forsikringsforpliktelser - KF									
6.1 Endring i premiereserve	205	972	375	-25 810	-26 366	2			
6.2 Endring i tilleggsavsetninger	127	134	5	222	132	-41			
6.3 Endring i kursreguleringsfond	-1	122	-999	-3 580	-6 609	85			
6.4 Endring i premie-, innskudds- og pensjonistenes overskuddsfond	-20	-1	-97	-154	-176	14			
6.5 Endring i tekniske avsetninger for skadeforsikringsvirksomhet	-48	-55	16	-292	-347	19			
6.6 Overføring av tilleggsavsetninger fra andre fors.selskap/pensj.kasser	32	4	-88	54	25	-52			
Sum resultatførte endringer i forsikringsforpliktelser - KF	295	1 175	299	-29 561	-33 341	13			
7. Resultatførte endringer i forsikringsforpliktelser - SI	-2 322	-3 702	60	-11 870	-15 261	29			
8. Midler tilordnet forsikringskontrakter -KF	-790	-2 688	240	-2 866	-6 516	127			
9. Forsikringsrelaterte driftskostnader	-652	-700	7	-2 778	-2 866	3			
10. Andre forsikringsrelaterte kostnader	-61	-112	84	-589	-620	5			
11. Resultat av teknisk regnskap	489	537	10	1 690	1 914	13			
IKKE-TEKNISK REGNSKAP FOR LIVSFORSIKRING									
12. Netto inntekter fra investeringer i selskapsporteføljen	421	227	-46	1 585	1 829	15			
13. Andre inntekter	16	13	-17	68	97	43			
14. Forvaltningskostnader og andre kostnader knyttet til selskapsporteføljen	-273	-230	-16	-480	-452	-6			
15. Resultat av ikke-teknisk regnskap	164	11	-94	1 173	1 474	26			
16. Resultat før skattekostnad	653	547	-16	2 863	3 388	18			
17. Skattekostnader	-22	-201	814	-196	-516	164			
18. Resultat før andre resultatkomponenter	631	346	-45	2 667	2 872	8			
19. Andre resultatkomponenter	-1	-3	117	-4	-106	999			
20. TOTALRESULTAT	630	344	-45	2 663	2 767	4			
Overføringer og disponeringer									
Overføringer									
Mottatt konsernbidrag									
Overført fra annen egenkapital									
Sum overføringer									
Disponeringer									
Utbytte									
Avgitt konsernbidrag									
Overført til annen egenkapital									
Sum disponeringer									
Sum overføringer og disponeringer									

Noter: Se "Noter og kommentarer"

KF=Kontraktfastsatte forpliktelser

SI=Særskilt investeringsportefølje

Tabell 6

Balanse

30.06. Alle produkter	Danica			DNB			Frende		
	Pensjonsforsikring			Livsforsikring			Livsforsikring		
	2013	2014	%- endring	2013	2014	%- endring	2013	2014	%- endring
<i>Beløp i millioner kroner</i>									
EIENDELER									
EIENDELER I SELSKAPSPORTEFØLJEN									
2. Investeringer i selskapsporteføljen									
2.1 Bygninger og andre faste eiendommer									
2.2 Datterforetak, tilknyttede foretak og felleskontrollerte foretak				51	1 174	999			
2.3 Finansielle eiendeler som måles til amortisert kost					1 610	----			
2.3.1 Investeringer som holdes til forfall					1 610	----			
- Obligasjoner					1 610	----			
2.3.2 Utlån og fordringer									
2.4 Finansielle eiendeler som måles til virkelig verdi	139	150	8	18 214	17 673	-3	82	122	49
2.4.1 Aksjer og andeler (inkl. aksjer og andeler målt til kost)	2	2	16	706	936	33	8	13	53
2.4.2 Obligasjoner og andre verdipapirer med fast avkastning	138	148	7	17 319	16 783	-3	69	102	48
2.4.3 Utlån og fordringer				97	13	-87			
2.4.4 Finansielle derivater				33		-100			
2.4.5 Andre finansielle eiendeler				60	-59	-199	5	7	54
2.5 Gjenforsikringsdepoter									
Sum investeringer i selskapsporteføljen	139	150	8	18 266	20 457	12	82	122	49
Annet - postene 1, 4, 5 og 6 (post 3 er opphevet)	85	105	24	2 535	1 937	-24	255	279	9
Sum eiendeler i selskapsporteføljen	224	255	14	20 801	22 394	8	337	401	19
EIENDELER I KUNDEPORTEFØLJENE									
7. Investeringer i kollektivporteføljen									
7.1 Bygninger og andre faste eiendommer				48	18	-63			
7.2 Datterforetak, tilknyttede foretak og felleskontrollerte foretak				36 239	35 175	-3			
7.3 Finansielle eiendeler som måles til amortisert kost				89 441	88 147	-1			
7.3.1 Investeringer som holdes til forfall				89 441	88 147	-1			
- Obligasjoner				89 441	88 147	-1			
7.3.2 Utlån og fordringer									
7.4 Finansielle eiendeler som måles til virkelig verdi	707	788	12	102 946	104 057	1	318	429	35
7.4.1 Aksjer og andeler (inkl. aksjer og andeler målt til kost)	20	25	22	14 559	12 980	-11	32	45	39
7.4.2 Obligasjoner og andre verdipapirer med fast avkastning	588	746	27	80 236	74 378	-7	268	359	34
7.4.3 Utlån og fordringer				5 905	5 734	-3			
7.4.4 Finansielle derivater	2	1	-40	1 219	614	-50			
7.4.5 Andre finansielle eiendeler	97	16	-83	1 028	10 351	907	18	25	39
Sum investeringer i kollektivporteføljen	707	788	12	228 674	227 397	-1	318	429	35
7a. Gjenforsikringsandel av forsikringsforpliktelse i kollektivporteføljen ²⁸⁾	101	111	10				60	56	-6
8. Investeringer i investeringsvalgporteføljen									
8.1 Bygninger og andre faste eiendommer									
8.2 Datterforetak, tilknyttede foretak og felleskontrollerte foretak									
8.3 Finansielle eiendeler som måles til amortisert kost									
8.3.1 Investeringer som holdes til forfall									
- Obligasjoner									
8.3.2 Utlån og fordringer									
8.4 Finansielle eiendeler som måles til virkelig verdi	7 841	9 764	25	30 604	39 457	29	1 332	1 752	32
8.4.1 Aksjer og andeler (inkl. aksjer og andeler målt til kost)	4 563	5 578	22	15 793	20 360	29	770	1 078	40
8.4.2 Obligasjoner og andre verdipapirer med fast avkastning	3 165	4 092	29	13 209	17 577	33			
8.4.3 Utlån og fordringer				1 603	1 520	-5			
8.4.4 Finansielle derivater									
8.4.5 Andre finansielle eiendeler	113	94	-17				562	674	20
Sum investeringer i investeringsvalgporteføljen	7 841	9 764	25	30 604	39 457	29	1 332	1 752	32
8a. Gjenforsikringsandel av forsikringsforpliktelse i investeringsvalgporteføljen ²⁸⁾									
Sum eiendeler i kundeporteføljene	8 649	10 663	23	259 279	266 854	3	1 709	2 237	31
SUM EIENDELER	8 873	10 918	23	280 080	289 248	3	2 046	2 638	29

EGENKAPITAL OG FORPLIKTELSER									
9. Innskutt egenkapital	143	141	-1	5 496	5 966	9	175	175	0
10. Oppjent egenkapital	94	132	40	11 227	12 673	13	16	49	209
10.1 Risikoutjevningfond				900	1 013	13	11	16	44
11. Ansvarlig lånekapital mv.				1 339	1 340	0			
12. Forsikringsforpliktelser i livsforsikring - KF									
12.1 Premiereserve	17	20	14	213 236	211 406	-1	264	323	22
12.2 Tilleggsavsetninger	5	10	83	4 820	4 924	2	1	1	25
12.3 Kursreguleringsfond	5	15	190	1 974	2 004	2			
12.4 Erstatningsavsetning	615	675	10	2 615	2 676	-2	211	262	24
12.5 Premiefond, innskuddsfond og pensjonistenes overskuddsfond	13	10	-25	3 996	2 500	-37			
12.6 Andre tekniske avsetninger for skadeforsikringsvirksomheten	46	51	10	521	583	12	12	16	37
Ufordelte overskuddsmidler til forsikringskontraktene	5	8	68						
Sum forsikringsforpliktelser i livsforsikring - KF	707	788	12	227 163	224 093	-1	487	602	24
13. Forsikringsforpliktelser i livsforsikring - SI									
13.1 Premiereserve	7 758	9 680	25	30 028	38 893	30	1 332	1 752	32
13.2 Supplerende avsetninger				15	24	57			
13.3 Tilleggsavsetninger									
13.4 Erstatningsavsetning									
13.5 Premiefond, innskuddsfond og pensjonistenes overskuddsfond	83	84	1	561	540	-4			
Ufordelte overskuddsmidler til forsikringskontraktene									
Sum forsikringsforpliktelser i livsforsikring - SI	7 841	9 764	25	30 604	39 457	29	1 332	1 752	32
14. Avsetninger for forpliktelser	24	31	25	306	1 010	230	30	34	14
15. Premiedepot fra gjenforsikringselskaper									
16. Forpliktelser	47	49	4	3 590	4 424	23			
17. Pålopte kostnader og mottatte ikke opptjente inntekter	17	13	-22	355	285	-20	7	26	282
SUM EGENKAPITAL OG FORPLIKTELSER	8 873	10 918	23	280 080	289 248	3	2 046	2 638	29

Noter: Se "Noter og kommentarer"

KF=Kontraktfastsatte forpliktelser

SI=Særskilt investeringsportefølje

Tabell 6

Balanse

30.06. Alle produkter	Gjensidige Pensjon			Handelsbanken Liv			KLP		
	2013	2014	%- endring	2013	2014	%- endring	2013	2014	%- endring
<i>Beløp i millioner kroner</i>									
EIENDELER									
EIENDELER I SELSKAPSPORTEFØLJEN									
2. Investeringer i selskapsporteføljen									
2.1 Bygninger og andre faste eiendommer							946	889	-6
2.2 Datterforetak, tilknyttede foretak og felleskontrollerte foretak							3 842	4 117	7
2.3 Finansielle eiendeler som måles til amortisert kost							8 157	9 217	13
2.3.1 Investeringer som holdes til forfall							3 595	3 771	5
- Obligasjoner							3 595	3 771	5
2.3.2 Utlån og fordringer							4 562	5 446	19
2.4 Finansielle eiendeler som måles til virkelig verdi	234	278	19	255	167	-35	5 476	5 757	5
2.4.1 Aksjer og andeler (inkl. aksjer og andeler målt til kost)	8	9	17	172		-100	219	330	51
2.4.2 Obligasjoner og andre verdipapirer med fast avkastning	228	269	18				4 483	5 003	12
2.4.3 Utlån og fordringer		-1	-100				322	337	4
2.4.4 Finansielle derivater							57	70	22
2.4.5 Andre finansielle eiendeler				83	167	101	395	17	-96
2.5 Gjenforsikringsdepoter									
Sum investeringer i selskapsporteføljen	234	278	19	255	167	-35	18 421	19 980	9
Annet - postene 1, 4, 5 og 6 (post 3 er opphevet)	309	306	-1	28	5	-83	8 881	9 374	6
Sum eiendeler i selskapsporteføljen	544	584	7	283	172	-39	27 302	29 354	8
EIENDELER I KUNDEPORTEFØLJENE									
7. Investeringer i kollektivporteføljen									
7.1 Bygninger og andre faste eiendommer									
7.2 Datterforetak, tilknyttede foretak og felleskontrollerte foretak							31 528	38 473	22
7.3 Finansielle eiendeler som måles til amortisert kost	3 051	3 144	3				113 629	131 847	16
7.3.1 Investeringer som holdes til forfall	261	142	-46				26 860	24 428	-9
- Obligasjoner	261	142	-46				26 860	24 428	-9
7.3.2 Utlån og fordringer	2 790	3 002	8				86 769	107 419	24
7.4 Finansielle eiendeler som måles til virkelig verdi	342	646	89				171 148	176 176	3
7.4.1 Aksjer og andeler (inkl. aksjer og andeler målt til kost)							48 996	66 978	37
7.4.2 Obligasjoner og andre verdipapirer med fast avkastning	95	462	385				86 031	98 044	14
7.4.3 Utlån og fordringer	11	1	-86				12 608	8 804	-30
7.4.4 Finansielle derivater							521	572	10
7.4.5 Andre finansielle eiendeler	237	183	-23				22 992	1 778	-92
Sum investeringer i kollektivporteføljen	3 393	3 790	12				316 305	346 495	10
7a. Gjenforsikringsandel av forsikringsforpliktelse i kollektivporteføljen ²⁸⁾									
8. Investeringer i investeringsvalgporteføljen									
8.1 Bygninger og andre faste eiendommer									
8.2 Datterforetak, tilknyttede foretak og felleskontrollerte foretak							193	206	7
8.3 Finansielle eiendeler som måles til amortisert kost							579	604	4
8.3.1 Investeringer som holdes til forfall							145	150	4
- Obligasjoner									
8.3.2 Utlån og fordringer							434	454	5
8.4 Finansielle eiendeler som måles til virkelig verdi	9 206	11 605	26				863	1 041	21
8.4.1 Aksjer og andeler (inkl. aksjer og andeler målt til kost)	8 042	10 411	30				357	376	5
8.4.2 Obligasjoner og andre verdipapirer med fast avkastning	1 089	1 134	4				484	602	24
8.4.3 Utlån og fordringer	39	35	-9				20	51	155
8.4.4 Finansielle derivater							2	3	56
8.4.5 Andre finansielle eiendeler	36	24	-33				0	8	999
Sum investeringer i investeringsvalgporteføljen	9 206	11 605	26				1 636	1 850	13
8a. Gjenforsikringsandel av forsikringsforpliktelse i investeringsvalgporteføljen ²⁸⁾									
Sum eiendeler i kundeporteføljene	12 599	15 395	22				317 941	348 346	10
SUM EIENDELER	13 143	15 979	22	283	172	-39	345 242	377 700	9

EGENKAPITAL OG FORPLIKTELSER									
9. Innskutt egenkapital	119	119	0	5	5	0	6 891	7 623	11
10. Oppjent egenkapital	355	397	12	78	14	-82	7 088	8 230	16
10.1 Risikoutjevningfond	3	3	0				490	170	-65
11. Ansvarlig lånekapital mv.							3 975	4 132	4
12. Forsikringsforpliktelser i livsforsikring - KF									
12.1 Premiereserve	2 930	3 153	8	23		-100	267 717	308 557	15
12.2 Tilleggsavsetninger	64	70	10				12 310	12 685	3
12.3 Kursreguleringsfond	1	1	-18				10 990	16 569	51
12.4 Erstatningsavsetning	340	520	53	140	109	-22	241	257	7
12.5 Premiefond, innskuddsfond og pensjonistenes overskuddsfond							4 436	9 564	116
12.6 Andre tekniske avsetninger for skadeforsikringsvirksomheten				26	26	-1			
Ufordelte overskuddsmidler til forsikringskontraktene	21	21	-1				992	1 477	49
Sum forsikringsforpliktelser i livsforsikring - KF	3 357	3 765	12	189	135	-29	296 687	349 109	18
13. Forsikringsforpliktelser i livsforsikring - SI									
13.1 Premiereserve	8 984	11 358	26				1 506	1 601	6
13.2 Supplerende avsetninger									
13.3 Tilleggsavsetninger							83	83	0
13.4 Erstatningsavsetning									
13.5 Premiefond, innskuddsfond og pensjonistenes overskuddsfond	221	247	11				48	132	173
Ufordelte overskuddsmidler til forsikringskontraktene							1	37	999
Sum forsikringsforpliktelser i livsforsikring - SI	9 206	11 605	26				1 638	1 853	13
14. Avsetninger for forpliktelser	13	17	37	1	2	70	323	452	40
15. Premiedepot fra gjenforsikringselskaper							0		-100
16. Forpliktelser	85	69	-19	9	15	67	28 597	6 258	-78
17. Påløpte kostnader og mottatte ikke opptjente inntekter	8	6	-22	1	2	50	44	42	-4
SUM EGENKAPITAL OG FORPLIKTELSER	13 143	15 979	22	283	172	-39	345 242	377 700	9

Noter: Se "Noter og kommentarer"

KF=Kontraktfastsatte forpliktelser

SI=Særskilt investeringsportefølje

Tabell 6

Balanse

30.06.	KLP			Nordea Liv			Oslo		
Alle produkter	Bedriftspensjon AS			Nordea Liv			Pensjonsforsikring		
Beløp i millioner kroner	2013	2014	%- endring	2013	2014	%- endring	2013	2014	%- endring
EIENDELER									
EIENDELER I SELSKAPSPORTEFØLJEN									
2. Investeringer i selskapsporteføljen									
2.1 Bygninger og andre faste eiendommer									
2.2 Datterforetak, tilknyttede foretak og felleskontrollerte foretak							283	553	95
2.3 Finansielle eiendeler som måles til amortisert kost							3 235	3 721	15
2.3.1 Investeringer som holdes til forfall							657	777	18
- Obligasjoner									
2.3.2 Utlån og fordringer							2 577	2 943	14
2.4 Finansielle eiendeler som måles til virkelig verdi	104	107	3	4 278	4 358	2	1 669	2 354	41
2.4.1 Aksjer og andeler (inkl. aksjer og andeler målt til kost)	93	106	14	7	6	-14		212	----
2.4.2 Obligasjoner og andre verdipapirer med fast avkastning				4 269	4 350	2	1 666	2 144	29
2.4.3 Utlån og fordringer	11	1	-88	2	2	0			
2.4.4 Finansielle derivater							3	-2	-161
2.4.5 Andre finansielle eiendeler									
2.5 Gjenforsikringsdepoter									
Sum investeringer i selskapsporteføljen	104	107	3	4 278	4 358	2	5 187	6 629	28
Annet - postene 1, 4, 5 og 6 (post 3 er opphevet)	27	27	-2	220	374	70	697	78	-89
Sum eiendeler i selskapsporteføljen	131	134	2	4 498	4 732	5	5 884	6 707	14
EIENDELER I KUNDEPORTEFØLJENE									
7. Investeringer i kollektivporteføljen									
7.1 Bygninger og andre faste eiendommer							95	96	1
7.2 Datterforetak, tilknyttede foretak og felleskontrollerte foretak									
7.3 Finansielle eiendeler som måles til amortisert kost	119	122	2	7 866	8 706	11	7 164	7 704	8
7.3.1 Investeringer som holdes til forfall	484	596	23	17 313	16 788	-3	15 528	16 775	8
- Obligasjoner	143	141	-1	6 713	3 162	-53	5 926	4 656	-21
7.3.2 Utlån og fordringer				6 713	3 162	-53	5 926		
7.4 Finansielle eiendeler som måles til virkelig verdi	342	456	33	10 600	13 626	29	9 602	12 119	26
7.4.1 Aksjer og andeler (inkl. aksjer og andeler målt til kost)	436	543	25	18 774	21 375	14	30 319	35 145	16
7.4.2 Obligasjoner og andre verdipapirer med fast avkastning	414	532	28	4 824	4 965	3	15 070	17 021	13
7.4.3 Utlån og fordringer				13 742	16 275	18	14 397	16 944	18
7.4.4 Finansielle derivater	22	12	-46					53	----
7.4.5 Andre finansielle eiendeler							111	-365	-430
Sum investeringer i kollektivporteføljen				208	136	-35	741	1 492	101
7a. Gjenforsikringsandel av forsikringsforpliktelse i kollektivporteføljen ²⁸⁾	1 040	1 262	21	43 953	46 869	7	53 106	59 721	13
				61	59	-3			
8. Investeringer i investeringsvalgporteføljen									
8.1 Bygninger og andre faste eiendommer									
8.2 Datterforetak, tilknyttede foretak og felleskontrollerte foretak									
8.3 Finansielle eiendeler som måles til amortisert kost									
8.3.1 Investeringer som holdes til forfall									
- Obligasjoner									
8.3.2 Utlån og fordringer									
8.4 Finansielle eiendeler som måles til virkelig verdi	441	735	67	19 480	27 871	43			
8.4.1 Aksjer og andeler (inkl. aksjer og andeler målt til kost)	433	729	69	19 026	27 456	44			
8.4.2 Obligasjoner og andre verdipapirer med fast avkastning									
8.4.3 Utlån og fordringer	8	6	-29						
8.4.4 Finansielle derivater									
8.4.5 Andre finansielle eiendeler				454	415	-9			
Sum investeringer i investeringsvalgporteføljen	441	735	67	19 480	27 871	43			
8a. Gjenforsikringsandel av forsikringsforpliktelse i investeringsvalgporteføljen ²⁸⁾									
Sum eiendeler i kundeporteføljene	1 481	1 997	35	63 494	74 800	18	53 106	59 721	13
SUM EIENDELER	1 612	2 131	32	67 992	79 532	17	58 990	66 427	13

EGENKAPITAL OG FORPLIKTELSER									
9. Innskutt egenkapital	220	245	11	1 129	1 129	0	1 170	1 430	22
10. Oppjent egenkapital	-104	-126	21	3 292	3 479	6	3 282	3 737	14
10.1 Risikoutjevningfond	5	5	5		164	----			
11. Ansvarlig lånekapital mv.				390	390	0	1 240	1 240	0
12. Forsikringsforpliktelser i livsforsikring - KF									
12.1 Premiereserve	941	1 138	21	40 185	41 889	4	46 998	49 590	6
12.2 Tilleggsavsetninger	28	30	7	856	905	6	1 342	1 612	20
12.3 Kursreguleringsfond	16	42	161	708	1 315	86	3 250	6 100	88
12.4 Erstatningsavsetning	0	22	999	422	433	3			
12.5 Premiefond, innskuddsfond og pensjonistenes overskuddsfond	16	18	7	902	846	-6	659	643	-2
12.6 Andre tekniske avsetninger for skadeforsikringsvirksomheten				40	44	10		734	----
Ufordelte overskuddsmidler til forsikringskontraktene		14	----					833	----
Sum forsikringsforpliktelser i livsforsikring - KF	1 002	1 263	26	43 113	45 432	5	52 248	59 512	14
13. Forsikringsforpliktelser i livsforsikring - SI									
13.1 Premiereserve	435	727	67	19 476	27 866	43			
13.2 Supplerende avsetninger				4	5	25			
13.3 Tilleggsavsetninger									
13.4 Erstatningsavsetning									
13.5 Premiefond, innskuddsfond og pensjonistenes overskuddsfond	5	7	36						
Ufordelte overskuddsmidler til forsikringskontraktene									
Sum forsikringsforpliktelser i livsforsikring - SI	441	735	67	19 480	27 871	43			
14. Avsetninger for forpliktelser	3	5	59	183	292	60			
15. Premiedepot fra gjenforsikringselskaper									
16. Forpliktelser		5	----	359	895	149	1 023	408	-60
17. Påløpte kostnader og mottatte ikke opptjente inntekter	51	4	-92	46	43	-6	26	100	288
SUM EGENKAPITAL OG FORPLIKTELSER	1 612	2 131	32	67 992	79 532	17	58 990	66 427	13

Noter: Se "Noter og kommentarer"

KF=Kontraktfastsatte forpliktelser

SI=Særskilt investeringsportefølje

Tabell 6
Balanse

30.06. Alle produkter	SHB Liv			Silver Pensjonsforsikring AS			SpareBank 1		
	2013	2014	%- endring	2013	2014	%- endring	2013	2014	%- endring
	<i>Beløp i millioner kroner</i>								
EIENDELER									
EIENDELER I SELSKAPSPORTEFØLJEN									
2. Investeringer i selskapsporteføljen									
2.1 Bygninger og andre faste eiendommer							0	0	6
2.2 Datterforetak, tilknyttede foretak og felleskontrollerte foretak							606	687	13
2.3 Finansielle eiendeler som måles til amortisert kost							494	589	19
2.3.1 Investeringer som holdes til forfall							280	271	-3
- Obligasjoner							275	267	-3
2.3.2 Utlån og fordringer							214	317	48
2.4 Finansielle eiendeler som måles til virkelig verdi	6	15	150	396	393	-1	2 251	2 435	8
2.4.1 Aksjer og andeler (inkl. aksjer og andeler målt til kost)				116	122	5	1	1	3
2.4.2 Obligasjoner og andre verdipapirer med fast avkastning				279	267	-5	2 165	2 370	10
2.4.3 Utlån og fordringer				0	4	999	1		-100
2.4.4 Finansielle derivater									
2.4.5 Andre finansielle eiendeler	6	15	150				85	64	-25
2.5 Gjenforsikringsdepoter				4	2	-47			
Sum investeringer i selskapsporteføljen	6	15	150	400	395	-1	3 352	3 711	11
Annet - postene 1, 4, 5 og 6 (post 3 er opphevet)	4	4	0	25	15	-39	450	498	11
Sum eiendeler i selskapsporteføljen	10	19	90	425	411	-3	3 802	4 209	11
EIENDELER I KUNDEPORTEFØLJENE									
7. Investeringer i kollektivporteføljen									
7.1 Bygninger og andre faste eiendommer							1	1	-1
7.2 Datterforetak, tilknyttede foretak og felleskontrollerte foretak							3 286	3 463	5
7.3 Finansielle eiendeler som måles til amortisert kost				2 686	2 550	-5	4 750	5 184	9
7.3.1 Investeringer som holdes til forfall							3 010	2 781	-8
- Obligasjoner							2 252	2 089	-7
7.3.2 Utlån og fordringer				2 686	2 550	-5	1 740	2 403	38
7.4 Finansielle eiendeler som måles til virkelig verdi				5 086	5 764	13	9 811	10 159	4
7.4.1 Aksjer og andeler (inkl. aksjer og andeler målt til kost)				1 286	1 604	25	2 402	2 300	-4
7.4.2 Obligasjoner og andre verdipapirer med fast avkastning				3 742	3 990	7	7 442	7 753	4
7.4.3 Utlån og fordringer				4	0	-86			
7.4.4 Finansielle derivater							5		-100
7.4.5 Andre finansielle eiendeler				54	170	213	-37	106	-384
Sum investeringer i kollektivporteføljen				7 772	8 315	7	17 849	18 807	5
7a. Gjenforsikringsandel av forsikringsforpliktelse i kollektivporteføljen ²⁸⁾				19	24	23	237	278	17
8. Investeringer i investeringsvalgporteføljen									
8.1 Bygninger og andre faste eiendommer									
8.2 Datterforetak, tilknyttede foretak og felleskontrollerte foretak									
8.3 Finansielle eiendeler som måles til amortisert kost									
8.3.1 Investeringer som holdes til forfall									
- Obligasjoner									
8.3.2 Utlån og fordringer									
8.4 Finansielle eiendeler som måles til virkelig verdi	1 159	1 387	20	456	537	18	9 335	11 636	25
8.4.1 Aksjer og andeler (inkl. aksjer og andeler målt til kost)	1 159	1 387	20	160	235	46	5 022	6 725	34
8.4.2 Obligasjoner og andre verdipapirer med fast avkastning				278	285	2	4 263	4 863	14
8.4.3 Utlån og fordringer									
8.4.4 Finansielle derivater									
8.4.5 Andre finansielle eiendeler				18	18	-1	50	48	-4
Sum investeringer i investeringsvalgporteføljen	1 159	1 387	20	456	537	18	9 335	11 636	25
8a. Gjenforsikringsandel av forsikringsforpliktelse i investeringsvalgporteføljen ²⁸⁾				1	1	22			
Sum eiendeler i kundeporteføljene	1 159	1 387	20	8 248	8 876	8	27 421	30 722	12
SUM EIENDELER	1 169	1 406	20	8 673	9 287	7	31 223	34 931	12

EGENKAPITAL OG FORPLIKTELSER									
9. Innskutt egenkapital	40	49	23	427	433	1	2 073	2 073	0
10. Oppjent egenkapital	-34	-32	-6	-7	16	-325	658	1 060	61
10.1 Risikoutjevningfond							46	46	0
11. Ansvarlig lånekapital mv.							200	200	0
12. Forsikringsforpliktelser i livsforsikring - KF									
12.1 Premiereserve				7 260	7 487	3	14 021	14 517	4
12.2 Tilleggsavsetninger				106	106	0	359	431	20
12.3 Kursreguleringsfond				194	441	127	718	1 163	62
12.4 Erstatningsavsetning				193	236	22	1 956	2 048	5
12.5 Premiefond, innskuddsfond og pensjonistenes overskuddsfond							446	381	-15
12.6 Andre tekniske avsetninger for skadeforsikringsvirksomheten							60	51	-14
Ufordelte overskuddsmidler til forsikringskontraktene							60	189	214
Sum forsikringsforpliktelser i livsforsikring - KF				7 754	8 270	7	17 621	18 781	7
13. Forsikringsforpliktelser i livsforsikring - SI									
13.1 Premiereserve	1 159	1 387	20	454	520	15	9 109	11 339	25
13.2 Supplerende avsetninger									
13.3 Tilleggsavsetninger									
13.4 Erstatningsavsetning							109	148	36
13.5 Premiefond, innskuddsfond og pensjonistenes overskuddsfond							256	292	14
Ufordelte overskuddsmidler til forsikringskontraktene									
Sum forsikringsforpliktelser i livsforsikring - SI	1 159	1 387	20	454	520	15	9 474	11 779	24
14. Avsetninger for forpliktelser				9	11	25	471	471	0
15. Premiedepot fra gjenforsikringselskaper				4	2	-47	141	177	25
16. Forpliktelser	4	2	-50	23	30	33	475	257	-46
17. Påløpte kostnader og mottatte ikke opptjente inntekter				9	4	-55	110	133	21
SUM EGENKAPITAL OG FORPLIKTELSER	1 169	1 406	20	8 673	9 287	7	31 223	34 931	12

Noter: Se "Noter og kommentarer"

KF=Kontraktfastsatte forpliktelser

SI=Særskilt investeringsportefølje

Tabell 6
Balanse

30.06. Alle produkter	Storebrand Livsforsikring			Totalt norske livselskaper			Totalt alle livselskaper		
	2013	2014	%- endring	2013	2014	%- endring	2013	2014	%- endring
<i>Beløp i millioner kroner</i>									
EIENDELER									
EIENDELER I SELSKAPSPORTEFØLJEN									
2. Investeringer i selskapsporteføljen									
2.1 Bygninger og andre faste eiendommer				946	889	-6	946	889	-6
2.2 Datterforetak, tilknyttede foretak og felleskontrollerte foretak	17 527	16 481	-6	22 310	23 013	3	22 310	23 013	3
2.3 Finansielle eiendeler som måles til amortisert kost	1 543	1 868	21	13 428	17 005	27	13 428	17 005	27
2.3.1 Investeringer som holdes til forfall	245	347	41	4 777	6 776	42	4 777	6 776	42
- Obligasjoner	245	347	41	4 115	5 994	46	4 115	5 994	46
2.3.2 Utlån og fordringer	1 298	1 522	17	8 652	10 229	18	8 652	10 229	18
2.4 Finansielle eiendeler som måles til virkelig verdi	7 381	9 288	26	40 226	42 916	7	40 487	43 098	6
2.4.1 Aksjer og andeler (inkl. aksjer og andeler målt til kost)	50	63	26	1 209	1 800	49	1 381	1 800	30
2.4.2 Obligasjoner og andre verdipapirer med fast avkastning	7 257	8 646	19	37 872	40 083	6	37 872	40 083	6
2.4.3 Utlån og fordringer				432	357	-17	432	357	-17
2.4.4 Finansielle derivater	41	397	877	134	464	246	134	464	246
2.4.5 Andre finansielle eiendeler	33	182	445	578	211	-64	667	393	-41
2.5 Gjenforsikringsdepoter				4	2	-47	4	2	-47
Sum investeringer i selskapsporteføljen	26 452	27 637	5	76 915	83 825	9	77 176	84 007	9
Annet - postene 1, 4, 5 og 6 (post 3 er opphevet)	3 447	3 072	-11	16 933	16 065	-5	16 965	16 074	-5
Sum eiendeler i selskapsporteføljen	29 899	30 709	3	93 847	99 890	6	94 140	100 081	6
EIENDELER I KUNDEPORTEFØLJENE									
7. Investeringer i kollektivporteføljen									
7.1 Bygninger og andre faste eiendommer				144	115	-20	144	115	-20
7.2 Datterforetak, tilknyttede foretak og felleskontrollerte foretak	24 449	21 103	-14	110 651	114 747	4	110 651	114 747	4
7.3 Finansielle eiendeler som måles til amortisert kost	76 485	83 287	9	323 368	348 319	8	323 368	348 319	8
7.3.1 Investeringer som holdes til forfall	11 575	14 766	28	143 929	138 223	-4	143 929	138 223	-4
- Obligasjoner	11 575	14 766	28	143 028	132 734	-7	143 028	132 734	-7
7.3.2 Utlån og fordringer	64 911	68 521	6	179 438	210 095	17	179 438	210 095	17
7.4 Finansielle eiendeler som måles til virkelig verdi	78 343	81 804	4	418 232	436 886	5	418 232	436 886	5
7.4.1 Aksjer og andeler (inkl. aksjer og andeler målt til kost)	18 084	23 088	28	105 688	129 537	23	105 688	129 537	23
7.4.2 Obligasjoner og andre verdipapirer med fast avkastning	58 641	55 331	-6	265 182	274 281	3	265 182	274 281	3
7.4.3 Utlån og fordringer				18 549	14 604	-21	18 549	14 604	-21
7.4.4 Finansielle derivater	126	89	-29	1 984	911	-54	1 984	911	-54
7.4.5 Andre finansielle eiendeler	1 492	3 296	121	26 829	17 553	-35	26 829	17 553	-35
Sum investeringer i kollektivporteføljen	179 278	186 194	4	852 395	900 067	6	852 395	900 067	6
7a. Gjenforsikringsandel av forsikringsforpliktelse i kollektivporteføljen ²⁸⁾				478	528	11	478	528	11
8. Investeringer i investeringsvalgporteføljen									
8.1 Bygninger og andre faste eiendommer				0	0	----	0	0	----
8.2 Datterforetak, tilknyttede foretak og felleskontrollerte foretak	1 859	1 031	-45	2 052	1 237	-40	2 052	1 237	-40
8.3 Finansielle eiendeler som måles til amortisert kost				579	604	4	579	604	4
8.3.1 Investeringer som holdes til forfall				145	150	4	145	150	4
- Obligasjoner				0	0	----	0	0	----
8.3.2 Utlån og fordringer				434	454	5	434	454	5
8.4 Finansielle eiendeler som måles til virkelig verdi	32 983	36 310	10	112 540	140 707	25	113 699	142 094	25
8.4.1 Aksjer og andeler (inkl. aksjer og andeler målt til kost)	16 337	20 636	26	70 502	93 583	33	71 661	94 970	33
8.4.2 Obligasjoner og andre verdipapirer med fast avkastning	16 395	15 532	-5	38 883	44 086	13	38 883	44 086	13
8.4.3 Utlån og fordringer	81		-100	1 751	1 612	-8	1 751	1 612	-8
8.4.4 Finansielle derivater	6	4	-34	8	7	-14	8	7	-14
8.4.5 Andre finansielle eiendeler	164	138	-16	1 397	1 419	2	1 397	1 419	2
Sum investeringer i investeringsvalgporteføljen	34 841	37 341	7	115 171	142 548	24	116 330	143 935	24
8a. Gjenforsikringsandel av forsikringsforpliktelse i investeringsvalgporteføljen ²⁸⁾				1	1	22	1	1	22
Sum eiendeler i kundeporteføljene	214 119	223 534	4	968 045	1 043 144	8	969 204	1 044 531	8
SUM EIENDELER	244 018	254 244	4	1 061 892	1 143 033	8	1 063 344	1 144 611	8

EGENKAPITAL OG FORPLIKTELSER									
9. Innskutt egenkapital	13 251	13 251	0	31 095	32 586	5	31 140	32 640	5
10. Opplyst egenkapital	5 571	7 189	29	31 472	36 836	17	31 516	36 818	17
10.1 Risikoutjevningfond	677	887	31	2 132	2 304	8	2 132	2 304	8
11. Ansvarlig lånekapital mv.	6 505	6 244	-4	13 649	13 547	-1	13 649	13 547	-1
12. Forsikringsforpliktelser i livsforsikring - KF									
12.1 Premiereserve	164 868	169 296	3	758 437	807 375	7	758 460	807 375	6
12.2 Tilleggsavsetninger	5 194	4 310	-17	25 084	25 084	0	25 084	25 084	0
12.3 Kursreguleringsfond	1 028	3 701	260	18 884	31 351	66	18 884	31 351	66
12.4 Erstatningsavsetning	752	765	2	7 347	7 894	7	7 487	8 003	7
12.5 Premiefond, innskuddsfond og pensjonistenes overskuddsfond	3 331	3 220	-3	13 799	17 181	25	13 799	17 181	25
12.6 Andre tekniske avsetninger for skadeforsikringsvirksomheten	753	834	11	1 432	2 313	62	1 458	2 339	60
Ufordelte overskuddsmidler til forsikringskontraktene	732	2 688	267	1 811	5 229	189	1 811	5 229	189
Sum forsikringsforpliktelser i livsforsikring - KF	176 657	184 813	5	826 794	896 428	8	826 983	896 563	8
13. Forsikringsforpliktelser i livsforsikring - SI									
13.1 Premiereserve	34 395	37 803	10	113 477	141 539	25	114 636	142 926	25
13.2 Supplerende avsetninger				19	29	51	19	29	51
13.3 Tilleggsavsetninger	243		-100	326	83	-75	326	83	-75
13.4 Erstatningsavsetning	1	1	-40	110	149	35	110	149	35
13.5 Premiefond, innskuddsfond og pensjonistenes overskuddsfond	175		-100	1 350	1 302	-4	1 350	1 302	-4
Ufordelte overskuddsmidler til forsikringskontraktene	58		-100	59	37	-38	59	37	-38
Sum forsikringsforpliktelser i livsforsikring - SI	34 872	37 804	8	115 342	143 139	24	116 501	144 526	24
14. Avsetninger for forpliktelser	1 781	1 862	5	3 142	4 184	33	3 143	4 186	33
15. Premiedepot fra gjenforsikringselskaper				146	179	23	146	179	23
16. Forpliktelser	5 129	2 861	-44	39 328	15 257	-61	39 341	15 274	-61
17. Påløpte kostnader og mottatte ikke opptjente inntekter	252	220	-13	924	877	-5	925	879	-5
SUM EGENKAPITAL OG FORPLIKTELSER	244 018	254 243	4	1 061 892	1 143 033	8	1 063 344	1 144 611	8

Noter: Se "Noter og kommentarer"

KF=Kontraktfastsatte forpliktelser

SI=Særskilt investeringsportefølje

Tabell 8

Diverse nøkkeltall

30.06.	Danica			DNB			Frende		
	Pensjonsforsikring			Livsforsikring			Livsforsikring		
	2013	2014	%- endring	2013	2014	%- endring	2013	2014	%- endring
<i>Beløp i millioner kroner</i>									
Kapitaldekning ¹³⁾ (%)	14,99	13,64		16,95	19,24		18,25	16,66	
Avkastningstall (%)									
Kapitalavkastning I hittil i år ¹⁴⁾	3,96	3,26		1,98	3,30				
Kapitalavkastning II hittil i år ¹⁵⁾	2,72	3,54		2,36	2,94				
Soliditetskapital ¹⁷⁾ (%)	2,90	2,88		14,06	18,13	29	39,22	37,20	
Kursreguleringsfond ¹⁸⁾	5	15	190	1 974	2 004	2			
Mer/mindre-verdier ²⁰⁾				5 250	8 522	62			

Noter: Se "Noter og kommentarer"

Tabell 8

Diverse nøkkeltall

30.06.	Gjensidige Pensjon			KLP			KLP Bedriftspensjon AS		
	2013	2014	%-endring	2013	2014	%-endring	2013	2014	%-endring
	<i>Beløp i millioner kroner</i>								
Kapitaldekning ¹³⁾ (%)	12,23	11,22		10,07	9,58		17,60	15,60	
Avkastningstall (%)									
Kapitalavkastning I hittil i år ¹⁴⁾	2,28	2,19		2,22	1,78		1,80	2,70	
Kapitalavkastning II hittil i år ¹⁵⁾	2,32	2,27		2,77	3,60		2,60	3,20	
Soliditetskapital ¹⁷⁾ (%)	16,65	22,64		17,19	18,51		19,20	20,00	
Kursreguleringsfond ¹⁸⁾	1	1	-18	10 990	16 569	51	16	42	161
Mer/mindre-verdier ²⁰⁾	133	248	86	353	680	93	24	43	83

Noter: Se "Noter og kommentarer"

Tabell 8

Diverse nøkkeltall

30.06.									
	Nordea Liv			Oslo Pensjonsforsikring			Silver Pensjonsforsikring AS		
	2013	2014	%-endring	2013	2014	%-endring	2013	2014	%-endring
<i>Beløp i millioner kroner</i>									
Kapitaldekning ¹³⁾ (%)	14,90	13,60		15,40	16,40		12,34	11,92	
Avkastningstall (%)									
Kapitalavkastning I hittil i år ¹⁴⁾	2,10	2,10		1,80	2,94		1,45	2,10	
Kapitalavkastning II hittil i år ¹⁵⁾	2,80	2,50		3,20	4,00		2,74	3,93	
Soliditetskapital ¹⁷⁾ (%)	18,30	21,40		23,20	30,70				
Kursreguleringsfond ¹⁸⁾	708	1 315	86	3 250	6 100	88	194	441	127
Mer/mindre-verdier ²⁰⁾	882	1 655	88	773	1 279	66			

Noter: Se "Noter og kommentarer"

Tabell 8

Diverse nøkkeltall

30.06.				Storebrand			Totalt		
	SpareBank 1			Livsforsikring			norske livselskaper		
	2013	2014	%- endring	2013	2014	%- endring	2013	2014	%- endring
<i>Beløp i millioner kroner</i>									
Kapitaldekning ¹³⁾ (%)	17,63	19,19		24,04	23,51				
Avkastningstall (%)									
Kapitalavkastning I hittil i år ¹⁴⁾	2,59	3,15		1,93	3,26				
Kapitalavkastning II hittil i år ¹⁵⁾	3,35	4,16		1,91	3,14				
Soliditetskapital ¹⁷⁾ (%)	22,28	29,39		20,50	22,50				
Kursreguleringsfond ¹⁸⁾	718	1 163	62	1 028	3 701	260	18 884	31 351	66
Mer/mindre-verdier ²⁰⁾	263	404	54	4 999	8 866	77	12 677	21 697	71

Noter: Se "Noter og kommentarer"

4. NOTER OG KOMMENTARER

Selskaper som inngår i statistikken

Statistikken viser tall for medlemselskaper i Finans Norge som selger livprodukter.

Produkter uten investeringsvalg:

ACE European Group (utenlandsk skadeselskap, filial)
Danica Pensjonsforsikring
DNB Livsforsikring ASA
Eika Forsikring AS (skadeselskap - tidligere Terra)
Frende Livsforsikring
Frende Skadeforsikring (skadeselskap)
Gjensidige Forsikring (skadeselskap)
Gjensidige Pensjonsforsikring
Handelsbanken Liv (utenlandsk, filial)
If Skadeforsikring NUF (skadeselskap)
KLP
KLP Bedriftspensjon AS
Landbruksforsikring (skadeselskap)
Livsforsikringsselskapet Nordea Liv Norge
NEMI Forsikring (skadeselskap)
Oslo Pensjonsforsikring
Silver Pensjonsforsikring AS
SpareBank 1
Storebrand Livsforsikring
Telenor Forsikring (skadeselskap)
Tryg Forsikring (skadeselskap)

Produkter med investeringsvalg:

Altraplan Luxembourg Avdeling Norge (utenlandsk, filial)
Danica Pensjonsforsikring
DNB Livsforsikring ASA
Frende Livsforsikring
Gjensidige Pensjonsforsikring
KLP
KLP Bedriftspensjon AS
Livsforsikringsselskapet Nordea Liv Norge
SHB Liv (utenlandsk, filial)
Silver Pensjonsforsikring AS
SpareBank 1
Storebrand Livsforsikring

Utenlandske filialer:

Disse har ikke samme krav til regnskapsføring som norske livselskaper, og rapporterer derfor kun utvalgte poster.

I figurer og tabeller har enkelte selskap "forkortede" navn.

Noter til tabellene

- 1) Brutto forfalt premie tilsvarende post 1.1 i resultatregnskapet, jf. forskrift til årsregnskap for forsikringsselskaper.
- 2) Brutto risikopremie rapporteres for produkter både med og uten sparing. Risikopremie for tilknyttede deknninger, som kritisk sykdom, ulykke m.m. skal ikke tas med. For Brutto risikopremie for individuell uførepensjon, se note 29).
- 3) Gruppeliv bedrift tilsvarende tjenestegruppeliv.
- 4) Gruppeliv privat består av foreningsgruppeliv, gjeldsgruppeliv og annet.
- 5) Engangsbetalt alderspensjon er innskuddsbasert pensjon med dødelighetsarv.
- 6) Innskuddspensjon er innskuddsbasert pensjon uten dødelighetsarv.
- 7) LOF/LOI betyr lov om foretakspensjon og lov om innskuddspensjon.
- 8) Nytegnede premie oppgis brutto, inkl. omkostninger. Tall som rapporteres må være faktisk regnskapsførte (på tilsvarende måte som brutto forfalt premie). Nytegnede premie er registrert totalpremie på årsbasis (eventuelt registrert engangsinnbetaling og/eller avtalt årlig innbetaling for konto-, fonds- eller kapitaliseringsprodukter) og gjelder:
 - helt nye forsikringskontrakter i selskapet (ikke tilflytting)
 - endringer i registrert totalpremie på årsbasis for eksisterende kontrakter, når endringen skyldes kontraktsmessige forandringer som innebærer reell nytegning, eller at nye grupper forsikrede kommer med
 - at nye medlemmer meldes inn i gruppeordninger og kollektive pensjonsordninger med frivillig tilslutningDet gjøres fradrag i nytegnede premie tilsvarende registrert nytegnede premie i tidligere statistikk for kontrakter der første premie likevel ikke ble betalt, og det ikke tidligere er foretatt slikt fradrag.
- 9) Forsikringsforpliktelser i livsforsikring tilsvarende post 12 i balansen, ekskl. post 12.3 Kursreguleringsfond for produkter uten investeringsvalg og post 13 i balansen for produkter med investeringsvalg. Gjensikringsandel skal ikke tas hensyn til i markedsdelen.
- 10) Overførte reserver fra andre tilsvarende post 1.3 i resultatregnskapet samt overførte tilleggsavsetninger som tilsvarende post 6.6 i resultatregnskapet.
- 11) Flytting av en gruppeordning fra andre eller til andre måles i brutto årlig premie (ikke brutto forfalt premie).
- 12) Overførte reserver til andre tilsvarende post 5.3 i resultatregnskapet.
- 13) Kapitaldekning i henhold til forskrift om minstekrav til kapitaldekning § 4 (FOR 2006-12-22 nr 1616).
- 14) Kapitalavkastning I i henhold til forskrift om beregning av kapitalavkastning (FOR 2009-05-26 nr 575) § 3 vedrørende bokført avkastning, og beregnes kun for kollektivporteføljen.
- 15) Kapitalavkastning II beregnes som kapitalavkastning I, men inklusiv endring i merverdier på finansielle eiendeler målt til virkelig verdi, dvs forskriftens § 3 vedrørende verdjustert avkastning.
- 16) Herav fripoliser og herav pensjonskapitalbevis omfatter også fortsettelsesforsikringer. Herav-postene er uttrekk fra hovedposten Privat kollektiv pensjon, uansett om det er Innenfor LOF/LOI eller Utenfor LOF/LOI - Livrenter.
- 17) Soliditetskapital tilsvarende egenkapital (inkludert resultat), ansvarlig lån, kursreguleringsfond, tilleggsavsetninger, kundenes resultat og over-/underverdier på investeringer til amortisert kost. Soliditetskapital regnes i prosent av forsikringsmessige avsetninger med garanti (inkludert investeringsvalg med garanti) forskrift om solvensmargin, livsforsikring (FOR-1995-05-19-481).
- 18) Kursreguleringsfond på eiendeler som omfattes av stresstesten til Finanstilsynet.
- 19) Livrenter, IPA og IPS er individuelle pensjonsspareavtaler etter skattereglene (kun i årsstatistikken / 4.kvartal).

- 20) Mer/mindre-verdier for selskapsporteføljen.
- 21) I resultatanalysen oppstår avkastningsresultat kun for produkter med garanti.
- 22) I resultatanalysen omfatter punktet alt som følger modifisert overskuddsmodell.
- 23) I resultatanalyse for Gruppeliv fylles "Herav til selskap" ut for ordninger som har overskuddsdeling.
- 24) Etter forskrift om årsregnskap inngår foreningskollektiv i hovedbransjen privat kollektiv pensjon, § 5-29 a.
- 25) Med kommunal kollektiv pensjon menes kollektive pensjonsordninger som definert i lov om forsikringsvirksomhet § 10-1 og § 10-2.
- 26) Beregnet etter regelverket før 2008, se note 14) i tidligere statistikk (kun i årsstatistikken / 4. kvartal).
- 27) Etter ny forsikringsvirksomhetslov er overskuddsfond for gruppeliv ikke lenger hjemlet og linjen er fjernet i statistikken fom. 31.12.2008. Noen selskap har likevel fortsatt overskuddsfond for gruppeliv samt uavløpt premie, og rapporterte dette under post 12.1 Premiereserve brutto, post 12.4 Erstatningsavsetning eller post 12.6 Andre tekniske avsetninger for skadeforsikringsvirksomheten. Linjer for gruppeliv er tatt inn igjen i statistikken per 31.12.2009.
- 28) Gjenforsikringsandel av forsikringsforpliktelse i kollektivporteføljen og investeringsvalgporteføljen er innført i kundeporteføljen fom. 4. kvartal 2009 etter endring av 18.12.2009 i Forskrift om årsregnskap for forsikringsselskap.
- 29) Risikopremie for individuell uførepensjon blir i noen selskap regnskapsført under Individuell kapital, mens den for de fleste regnskapsføres under Individuell pensjon. Brutto risikopremie for uførepensjon er derfor ikke lagt som en heravpost under verken Individuell kapital eller Individuell pensjon, men gjelder som en heravpost samlet for disse.

Kommentarer til dataene

Generelle kommentarer

Når det nedenfor står "Endring i 2013-tall", menes endringer i forhold til 2. kvartal 2013.

For Brutto forfalt premie kan regnskapstallene (Tabell 4) være høyere enn markedstallene (Tabell 2a) fordi de kan inneholde tall for skadeforsikring og utenlandsk virksomhet.

For Overførte reserver til/fra andre i Tabell 3a inngår ikke overførte reserver som gjelder Gruppeliv. Disse vil imidlertid inngå i Tabell 4.

DNB Livsforsikring

2014-tall:

Overførte reserver til andre - Kommunal kollektiv pensjon viser nedgang i forhold til statistikken per 1. kvartal 2014 grunnet "oppdrydding" (Tabell 3a).

Frende Livsforsikring

2014-tall

Brutto forfalt premie - Gruppeliv Bedrift viser nedgang i forhold til statistikken per 1. kvartal grunnet oppsagt avtale (Tabell 2a).

Endring i 2013-tall:

Overførte reserver fra/til andre - Privat kollektiv pensjon - Innskuddsbasert - uføreavsetning er overført fra produkter med investeringsvalg (Tabell 3b) til produkter uten investeringsvalg (Tabell 3a).

2014-tall:

Beløpene i postene for Finansielle eiendeler som måles til virkelig verdi i selskapsporteføljen Post 2.4 og i kundeporteføljen Post 7.4 var byttet om. Samtidig er eiendomsfond er reklassifisert fra Aksjer og andeler til Andre finansielle eiendeler. Postene 7a. Gjenforsikringsandel av forsikringsforpliktelser i kollektivporteføljen og 14. Avsetninger for forpliktelser er oppdatert med endelige regnskapstall. Post 10.1 Risikoutjevningfond er spesifisert. 1 mill. er flyttet fra post 12.6 Andre tekniske avsetninger for skadeforsikringsvirksomheten til post 12.2 Tilleggsavsetninger. 100 mill. i løpende premiereserver er overført fra post 12.4 Erstatningsavsetning til post 12.1 Premiereserve (Tabell 6).

Handelsbanken Liv

2014-tall

Brutto forfalt premie - Gruppeliv - Privat viser nedgang i forhold til statistikken for 1. kvartal og med negativt fortegn på grunn av tilbakeføring av inntektsført premie (Tabell 2a).

If Skadeforsikring

Endring i 2013-tall:

Brutto forfalt premie - Gruppeliv bedrift (Tabell 2a).

KLP

2014-tall:

Overførte reserver fra andre viser nedgang i forhold til statistikken per 1. kvartal, noe som skyldes at oppgjørene ikke er ferdigstilte (Tabell 3a).

KLP Bedriftspensjon

2014-tall:

Overførte reserver fra andre viser nedgang i forhold til statistikken per 1. kvartal da det ble avsatt for mye i opptjent inntekt 1. kvartal (Tabell 3a).

Nordea Liv

Endring i 2013-tall:

Post 1.1 Forfalt premier, brutto, post 7. Resultatførte endringer i forsikringsforpliktelser - SI, post 8. Midler tilordnet forsikringskontrakter KF, post 12. Netto inntekter fra investeringer i selskapsporteføljen og post 15. Resultat av ikke-teknisk regnskap (Tabell 4).

Storebrand Livsforsikring

Endring i 2013-tall:

Det er foretatt om Disposisjonering av Utlån og fordringer fra Finansielle eiendeler som måles til virkelig verdi til Finansielle eiendeler som måles til amortisert kost (Tabell 6).

2014-tall:

Overførte reserver til andre - Kommunal kollektiv pensjon viser en nedgang i forhold til statistikken per 1. kvartal. Avsatt beløp var større enn faktisk beløp (Tabell 3a).

Tryg Forsikring

2014-tall:

Flytting fra andre - Gruppeliv - Privat viser nedgang i forholdt til statistikken per 1. kvartal 2014. Dette skyldes flere kontrakter av kort varighet som opphørte i løpet av 2. kvartal.

Innsamlede data

De innsamlede data er identiske med det som forekommer i statistikken.

De underliggende tallene for statistikken er med en desimal, men statistikk tallene publiseres uten desimaler. Det betyr at sumtall i formler kan avvike fra de synlige summene.

Prosentendringer

Prosentendringer med tallverdi ≥ 1000 gjengis som enten 999 eller - 999.

Sammenligner vi tall med samme fortegn, vil vi få prosentøkning når vi går fra lavere tallverdi til høyere tallverdi.

Sammenligner vi tall med ulike fortegn, vil vi få prosentøkning når vi går fra negative tall til positive tall.

Prosentendringer fra negative tall til 0 (null) = + 100,
mens prosentendringer fra positive tall til 0 (null) = - 100.

Prosentendringer fra 0 til positive eller negative tall angis ikke (--). Det samme gjelder små tallstørrelser som vises som 0.