



LIVSTATISTIKK - 02/07

Markedsandeler - endelige tall og regnskapsstatistikk

4. kvartal 2006

Bransje- og selskapsfordelt premie og bestand

03.04.2007

Endret 20.04.2007

INNHALDSFORTEGNELSE

	Side
1. HOVEDTREKK	3
2. FIGURER	
Figur 1 Brutto forfalt premie livprodukter - produkter uten investeringsvalg	6
Figur 2 Brutto forfalt premie livprodukter - produkter med investeringsvalg	6
Figur 3 Nytegnnet premie livprodukter - produkter uten investeringsvalg	7
Figur 4 Nytegnnet premie livprodukter - produkter med investeringsvalg	7
Figur 5 Forsikringsfond livprodukter - produkter uten investeringsvalg	8
Figur 6 Forsikringsfond livprodukter - produkter med investeringsvalg	8
Figur 7 Netto tilflytting livprodukter - produkter uten investeringsvalg	9
Figur 8 Netto tilflytting livprodukter - produkter med investeringsvalg	9
3. TABELLER	
MARKEDSDEL	
Tabell 1a Hovedtall - produkter med og uten investeringsvalg	10
Tabell 1b Hovedtall - fordelt på bransjer	11
Tabell 2a Brutto forfalt premie og nytegnnet premie - produkter uten investeringsvalg	12
Tabell 2b Brutto forfalt premie og nytegnnet premie - produkter med investeringsvalg og sum alle produkter	16
Tabell 3a Forsikringsfond, overførte reserver fra/til og flytting gruppeliv - produkter uten investeringsvalg	20
Tabell 3b Forsikringsfond og overførte reserver fra/til - produkter med investeringsvalg og sum alle produkter	24
REGNSKAPSDEL	
Tabell 4a Resultatregnskap - alle produkter	28
Tabell 5a Utbetalte erstatninger f.e.r. - produkter uten investeringsvalg	34
Tabell 5b Utbetalte erstatninger f.e.r. - produkter med investeringsvalg og sum alle produkter	38
Tabell 6a Resultatanalyse - totalt - produkter uten investeringsvalg	42
Tabell 6b Resultatanalyse - totalt - produkter med investeringsvalg og sum alle produkter	46
Tabell 7a Resultatanalyse - risikodel - produkter uten investeringsvalg	50
Tabell 7b Resultatanalyse - risikodel - produkter med investeringsvalg og sum alle produkter	54
Tabell 8 Balanse - tradisjonelle livselskap	58
Tabell 9a Spesifikasjon av post 11: forsikringsmessige avsetninger produkter uten investeringsvalg	64
Tabell 9b Spesifikasjon av post 11 og 12: forsikringsmessige avsetninger - produkter med investeringsvalg og sum alle produkter	68
Tabell 10 Diverse nøkkeltall - produkter uten investeringsvalg	72
4. NOTER OG KOMMENTARER	76

1. HOVEDTREKK

God og ryddig innføring av OTP

Innføring av obligatorisk tjenstepensjon i (OTP) 2006 var en stor utfordring for pensjonsleverandørene. Det var knyttet spenning til om alle berørte bedrifter skulle få ordninger på plass, men det ser nå ut til at denne store reformen ble gjennomført på en god og ryddig måte.

Den nye loven om obligatorisk tjenstepensjon, som gjelder fra 2006, innebærer at alle foretak i utgangspunktet skal ha en tjenstepensjonsordning for de ansatte. FAFO anslo i 2005 at om lag 560 000 ansatte var uten tjenstepensjonsordning (FAFO-rapport nr. 470). Når det tas hensyn til en sysselsettingsvekst på cirka 105 000 fra 2004 til 2006, kommer antallet opp i cirka 665 000. Gjennom en stor innsats både fra myndighetenes og pensjonsleverandørenes side ser det ut til at de aller fleste foretak som er pålagt obligatorisk tjenstepensjon nå har tegnet slik ordning.

Det har vist seg at mange foretak legger seg på minstekravet til alderspensjon og innskuddsfri-tak. Dette innebærer at det fortsatt er mange som har behov for ytterligere pensjonssparing til alderdommen, samtidig som behovet for uføre- og etterlattedekninger er stort. I nettopp denne situasjonen valgte regjeringen å fjerne skatteinsentivene knyttet til individuell pensjonssparing.

Fjerning av skatteinsentiver

Stortinget har vedtatt nye regler for individuell pensjonssparing som i hovedtrekk går ut på at individuelle pensjonsspareavtaler med skattefradrag (IPA) skal avvikles for innbetalinger etter 12.mai 2006., mens individuelle livrenter formuesbeskattes fra 2007. Skattereglene for kollektive livrenter er også endret, slik at det enkelte medlem må betale skatt av premier betalt etter 1.januar 2007.

Flere organisasjoner gikk i mot myndighetenes avvikling av skattefradraget for individuell pensjonssparing, som verken ble sendt på høring eller utredet grundig. For tiden pågår det forhandlinger mellom de politiske partiene knyttet til reformert folketrygd. Diskusjonen knyttet til en 3. pilar i pensjonssystemet har blitt en viktig del av denne diskusjonen.

Uten en slik pilar vil Norge kunne bli det eneste land i Europa uten skatteinsentiver knyttet til individuell pensjonssparing. En politisk avklaring på disse spørsmålene forventes rundt påsketider i 2007.

Myndighetene har vedtatt overgangsregler som åpner for et frislipp på om lag 40 milliarder kroner som er plassert i individuelle livrente. I tillegg er det åpnet for et frislipp av IPA-ordningene om lag 10 milliarder kroner. Et frislipp på denne størrelsen vil bety at det nå er særdeles viktig å få på plass et nytt individuelt pensjonssystem i 2007.

Ny virksomhetslov

Nye regler for livsforsikring skal tre i kraft fra 1.januar 2008. I 2006 ble det åpnet for at fondsforsikringsselskap og tradisjonelle livselskap kan drive innenfor samme selskap. Flere av livselskapene har derfor slått sammen fondsforsikringsselskapene med livselskapet i 2006.

Med ny lov vil også en rekke forskrifter bli endret. En vesentlig endring vil ligge i kapitalforvaltningsforskriften, der plasseringsmulighetene må utvides vesentlig i forhold til i dag. Behovet for endringer følger både av oppsplitting av forvaltningskapitalen i forskjellige porteføljer, og generelt ut fra et stadig økende behov for aktivaplasseringer ettersom forvaltningskapitalen til livselskapene vokser.

Etter 2008 vil prisingen av livsforsikring være mer oppsplittet i enkeltelementer enn tidligere og rentegarantien skal prises særskilt. Det er for øvrig spenning knyttet til hvordan, og om, den nye loven vil føre til endringer i det norske livsforsikringsmarkedet.

Reformert folketrygd

I Stortingsmelding nummer 5 opptjening og uttak av alderspensjon i folketrygden, som kom i 2006, er det foreslått grunnprinsipper for reformert folketrygd. Det er forventet at disse prinsippene, samt mulig individuell pensjonssparing med skattefordel skal fastlegges før påske 2007. Et eget offentlig utvalg – uførepensjonsutvalget – har frist til 1. mai 2007 for å fremlegge sin rapport.

Denne skal blant annet vurdere hvordan fleksibel pensjonsalder og uførepensjon kan kombineres.

Tariffpartene i kommunal sektor arbeider med å utrede hvordan reformert folketrygd kan tilpasses de kommunale pensjonsordningene. Forholdet til private pensjonsordninger vil bli utredet på et senere tidspunkt.

Kjønnsnøytrale premier

EUs direktiv om likestilling skal implementeres i 2007. Dersom ikke Norge søker om unntak fra EU-direktivet om likestilling innen 21. desember 2007 for å kunne benytte premier basert på kjønn, vil det ikke være tillatt å benytte kjønnsbaserte premier i forsikring.

Klagenemnda for likestilling har allerede vedtatt at premiene må være kjønnsnøytrale innen skadeforsikring, og det er derfor lite sannsynlig at det vil gis noen unntak for denne type forsikring.

For livsforsikring har imidlertid Likestillingsombudet kommet frem til at det er vesentlige statistiske forskjeller som ligger til grunn for forskjellige premie for kvinner og menn. Derfor er det gitt unntak fra likestillingsloven for å differensiere på kjønn innen livsforsikring. Men Norge må søke om unntak fra EUs likestillingsdirektiv for at det fortsatt skal være gjeldende. Flere land har allerede søkt om unntak, og trolig vil alle land i EU søke om unntak. Innvilges ikke unntakene vil måten livsforsikring drives i Norge på gjennomgå nye store omveltninger.

Direktivet gjelder i utgangspunktet kun individuelle forsikringer, men det kan ikke sees bort fra at myndighetene ikke vil skille mellom individuelle og kollektive forsikringer i sine vedtak.

Kapitaldekningsregler

FNH har intensivert arbeidet på livsiden med nye kapitaldekningsregler, "Solvency II", som pågår i EU. Et eget utvalg er nedsatt for å følge dette arbeidet. Gitt det særnorske regelverket med årlig overskuddsdeling og flytterett, er det spesielle behov som må ivaretas i forhold til virksomheten i Norge. Det forventes at de nye reglene vil ha stor effekt på norske livselskaper på grunn av kapitalmarkedet i Norge og

mangelen på muligheter for langsiktige plasseringer, særlig innen obligasjonsmarkedet. Foreløpig tidsplan er at "Solvency II"-regelverket skal være på plass til 2010-2011, men det alt vesentlige av regelverk vil bli fastlagt i 2007.

Kredittilsynet har foreslått nye stresstester overfor livselskapene som bygger på det som forventes å komme i "Solvency II", og som skal benyttes inntil "Solvency II" er på plass. Næringen arbeider for tiden med forslaget.

Utviklingen for livselskapene

En positiv utvikling i aksjemarkedene i siste halvdel av 2006, etter korreksjonen i mai, bidro til at resultatene i livsforsikringsselskapene tok seg opp mot slutten av året og til slutt ga et godt resultat. I løpet av 2006 fikk livselskapene således styrket sin bufferkapital.

Med bakgrunn i at rentenivået på lange statsobligasjoner ble høyere i 2006 enn i 2005, har Kredittilsynet ikke endret maksimal tillatt rente i livsforsikring i 2006.

Individuell kapitalforsikring

Investeringer i individuell kapitalforsikring ble sterkt redusert i 2006. Et lavt rentenivå har tidligere gjort kapitalforsikring med en garantert rente til en attraktiv investeringsmulighet. Tidligere har den garanterte renten vært opp til fire prosent, men fra starten av 2006 kunne selskapene ikke garantere mer enn 2,75 prosent på nye kontrakter. Livselskapene har hatt fokus på å unngå krysssubsidiering av kunder. En for stor del av forvaltningskapitalen bør derfor ikke bygge på slike investeringer. Dette, sammen med et økende rentenivå som igjen resulterte i en del gjenkjøp, har ført til at det er investert 28 prosent mindre i individuell kapitalforsikring i 2006 enn i 2005 (brutto forfalt premie). Til gjengjeld har andelen som har eget investeringsvalg steget fra rundt 13 prosent til rundt 27 prosent.

Individuell pensjonsforsikring

Det har vært knyttet stor usikkerhet til vedtakene om avviklingen av skattefordelene ved individuell pensjonssparing og overgangsreglene for dette. Det ble registrert en nedgang på 29 prosent i

2006 i brutto forfalt premie for individuell pensjonsforsikring. Hvordan dette markedet vil utvikle seg fremover vil være helt avhengig av hvilken ordning politikerne blir enige om for individuell pensjonssparing i fremtiden. I tabellen under vises fordeling av forvaltningskapitalen knyttet til IPA-avtaler mellom livselskaper banker og forvaltningsselskap for verdipapirfond.

Forvaltningskapital 31.12 for IPA

Beløp i millioner NOK

	2006	2005	2004	2003	2002
Livselskaper	65.990	60.330	55.370	52.280	35.280
Banker	709	640	510	400	300
Verdipapirfond*	820	660	450	330	200

* Forvaltningsselskap for verdipapirfond

Kilde: Livselskaper; FNHs "Markedsandeler endelige tall og regnskapsstatistikk". Banker; Statistisk sentralbyrå for 2006, Kredittilsynet for tidligere år. Forvaltningsselskap for verdipapirfond; Verdipapirfondenes forening. Tallene er avrundet.

Gruppelivsforsikring

Banklovkommisjonen utreder for tiden nye reglene for skadeforsikring. I dette arbeidet vurderes også reglene for ett-årige livrisikoprodukter som også kan tegnes i skadeforsikringsselskap, samt andre terminvise utbetalinger. Eksempelvis ble det i lov om obligatorisk tjenstepensjon åpnet for at skadeselskap innenfor visse rammer kunne tegne innskuddsfritak selv om denne ytelsen har terminvise utbetalinger. Det forventes at arbeidet i kommisjonen avsluttes i løpet av 2007.

Kollektiv pensjonsforsikring

Brutto forfalt premie for innskuddsbaserte pensjoner har økt med 134 prosent til 3,2 milliarder kroner, mens det for ytelsesbaserte ordninger har vært en økning på 11 prosent til 14,7 milliarder kroner. Innskuddsbaserte ordninger utgjør dermed i underkant av 18 prosent av brutto forfalt premie for privat kollektiv pensjon. Selv om nytegningen innenfor obligatorisk tjenstepensjon i hovedsak har vært innskuddsbaserte pensjonsordninger - er det fortsatt slik at ytelsesbaserte ordninger utgjør hovedtyngden av brutto forfalt premie.

Tall fra FNH viser at i 2006 ble minst 770 ytelsesbaserte ordninger omdannet til innskuddsbaserte ordninger. Fra 2002 er dermed minst 1.290 ytelsesbaserte ordninger omdannet til innskuddsbaserte ordninger, hvorav over halvparten ble omdannet i 2006.

Forvaltningskapital 31.12 for innskuddsbaserte ordninger innenfor skattereglene

Beløp i millioner NOK

	2006	2005	2004	2003	2002
Livselskaper	6.060	2.970	1.620	750	175
Banker	17	0	0	0	0
Verdipapirfond*	351	168	80		

* Forvaltningsselskap for verdipapirfond

Kilde: Livselskaper; "Markedsandeler endelige tall og regnskapsstatistikk". Banker; Statistisk sentralbyrå. Forvaltningsselskap for verdipapirfond; Verdipapirfondenes forening (tall fra før 2004 har vært overrapportert og er derfor ikke med i statistikken). Tallene er avrundet.

Denne kapitalen er fordelt på omtrent 60.500 kontrakter, hvorav ca. 56.000 i livselskapene (FNHs medlemmer). Resten er i forvaltningsselskap for verdipapirfond og banker.

Salget av innskuddspensjon i banker har foreløpig vært svært lavt, men økte betraktelig i 2006, da innestående beløp var 17 millioner kroner, mot 351.000 kroner i 2005.

Sluttkommentar

Det gjøres oppmerksom på at denne statistikken kun omfatter FNH's medlemsselskaper. Se punktet "Noter og kommentarer" for nærmere opplysninger knyttet til dataene i statistikken.

2. FIGURER

Figur 1 Brutto forfalt premie livprodukter - produkter uten investeringsvalg pr. 31.12

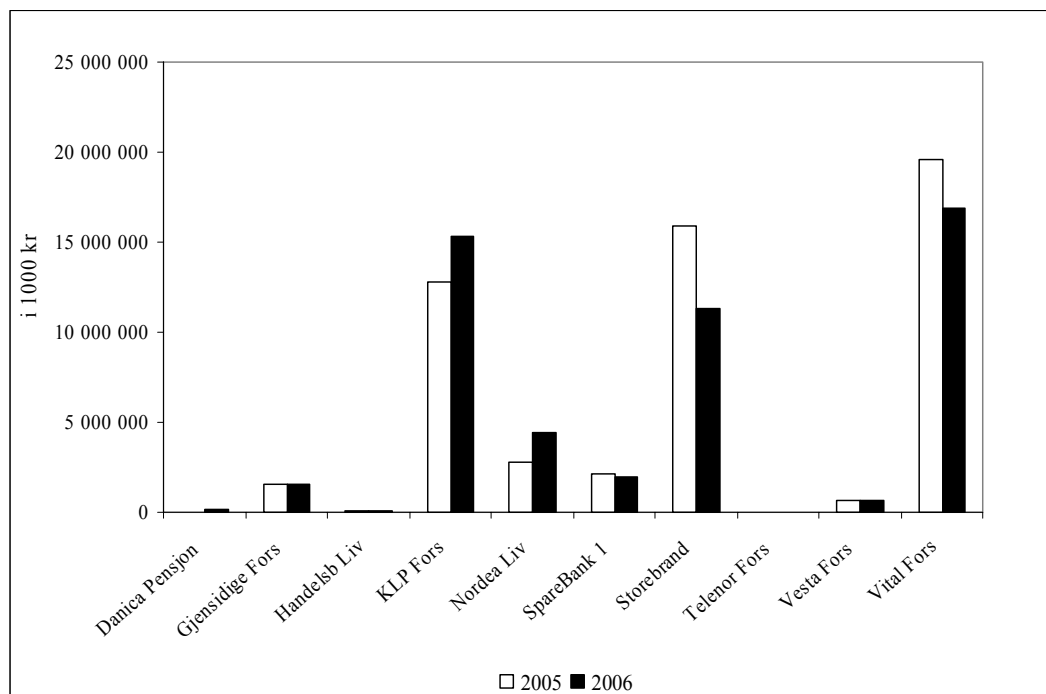

Figur 2 Brutto forfalt premie livprodukter - produkter med investeringsvalg pr. 31.12

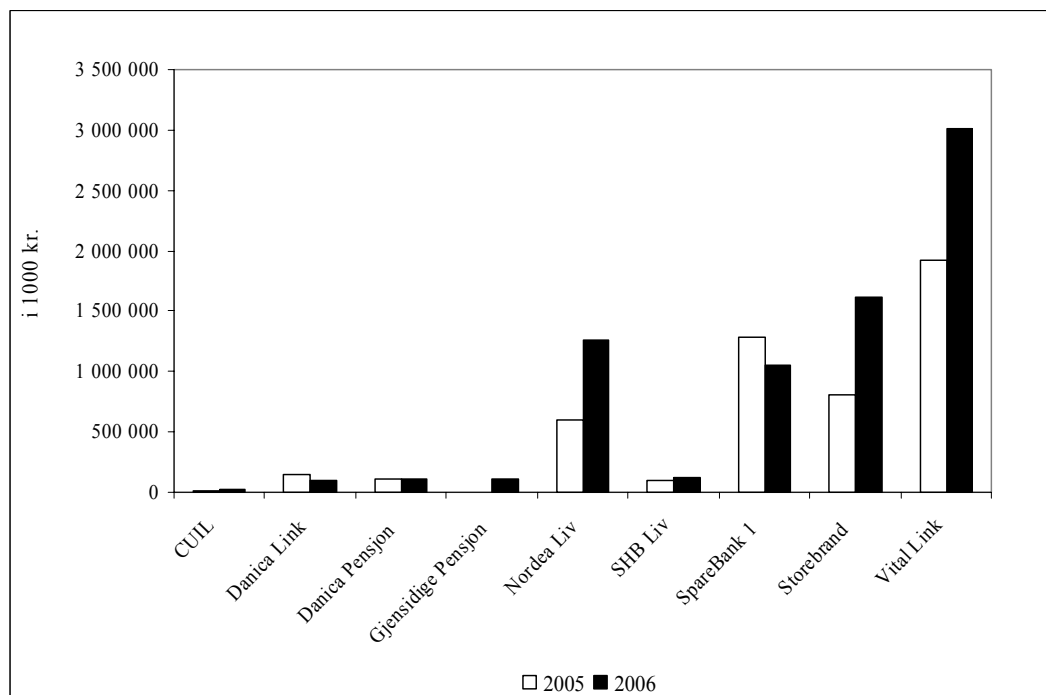

Figur 3 Nytegnnet premie livprodukter - produkter uten investeringsvalg pr. 31.12

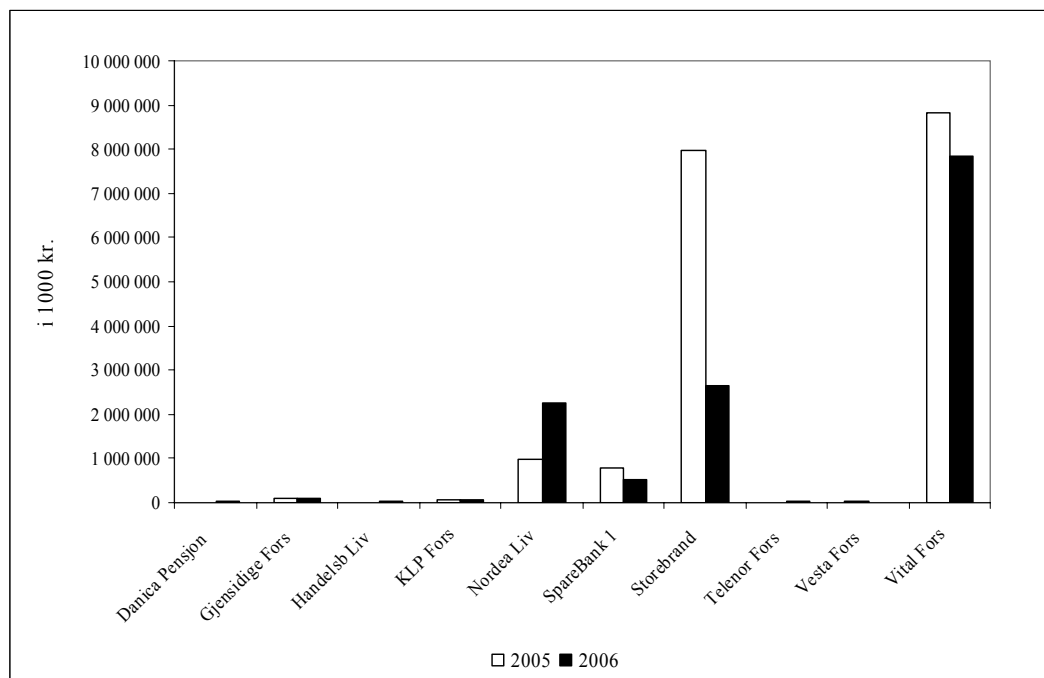

Figur 4 Nytegnnet premie livprodukter - produkter med investeringsvalg pr. 31.12

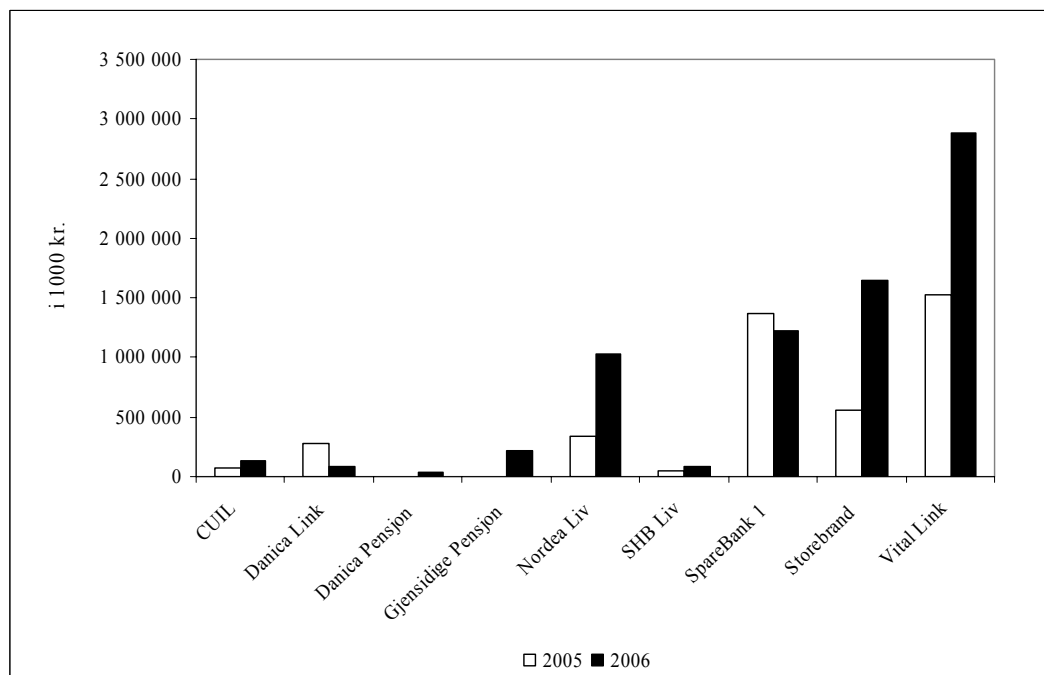

Figur 5 Forsikringsfond livprodukter - produkter uten investeringsvalg pr. 31.12

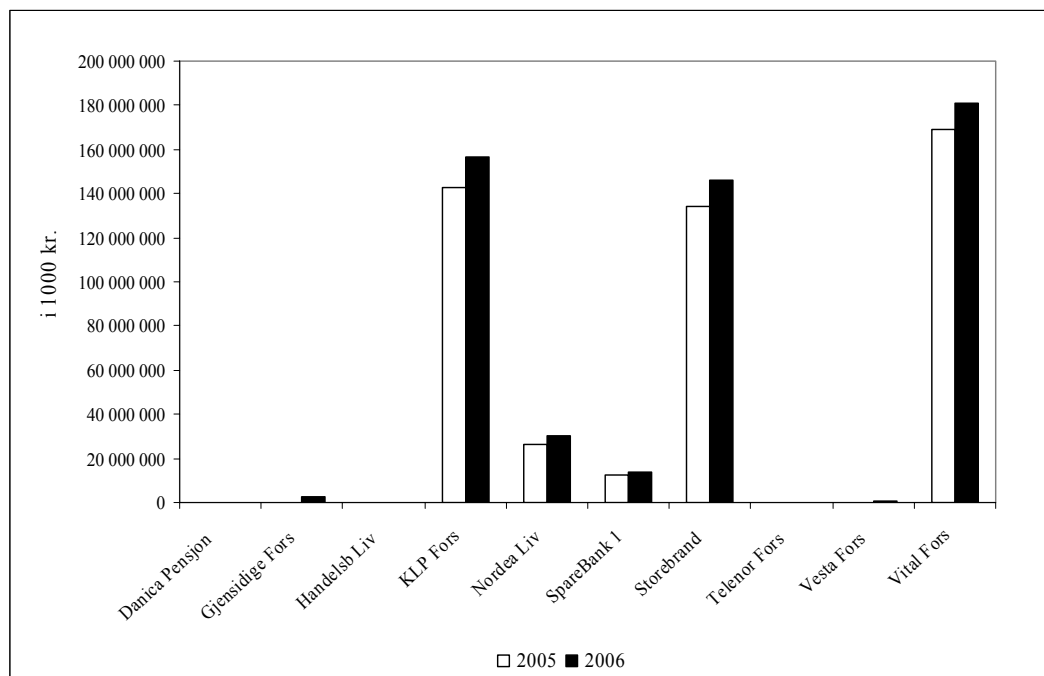

Figur 6 Forsikringsfond livprodukter - produkter med investeringsvalg pr. 31.12

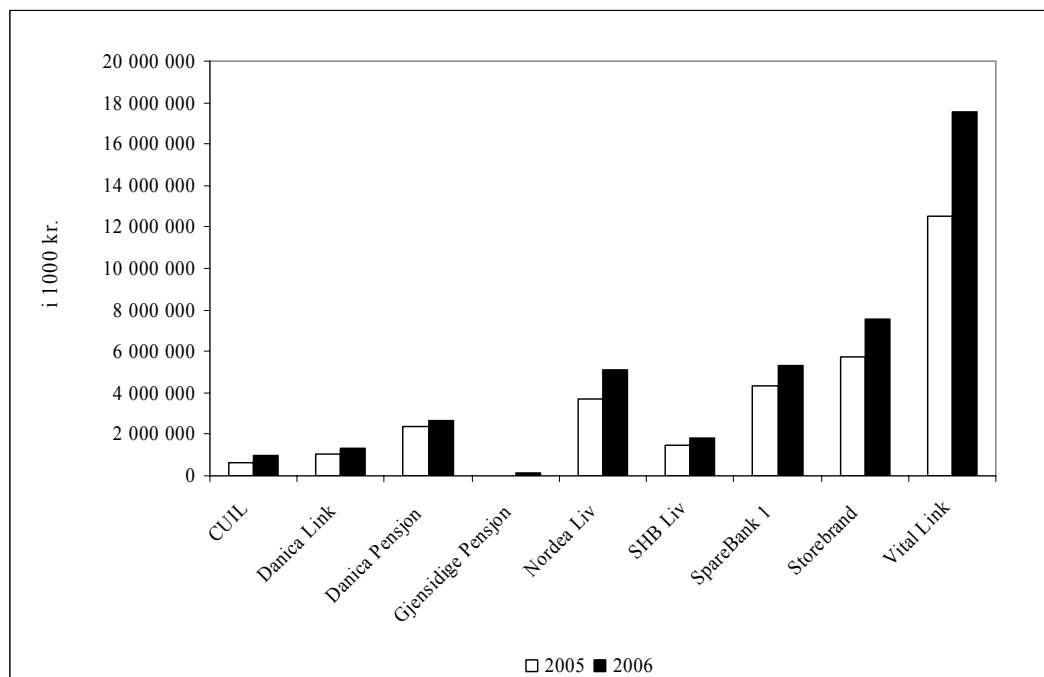

Figur 7 Netto tilflytting livprodukter - produkter uten investeringsvalg pr. 31.12

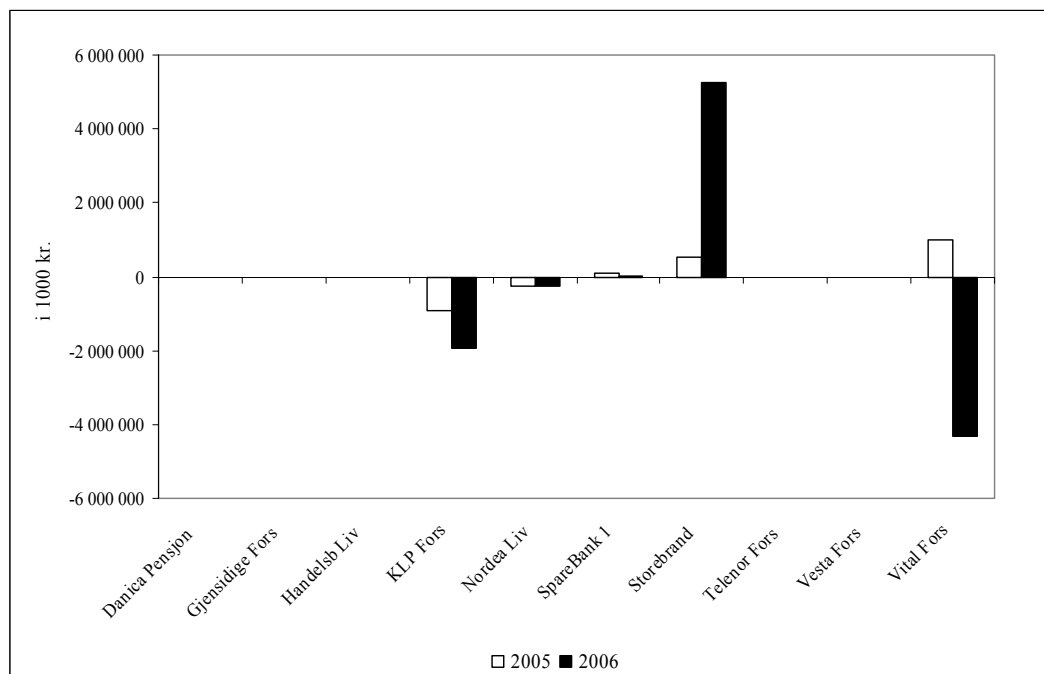

Figur 8 Netto tilflytting livprodukter - produkter med investeringsvalg pr. 31.12

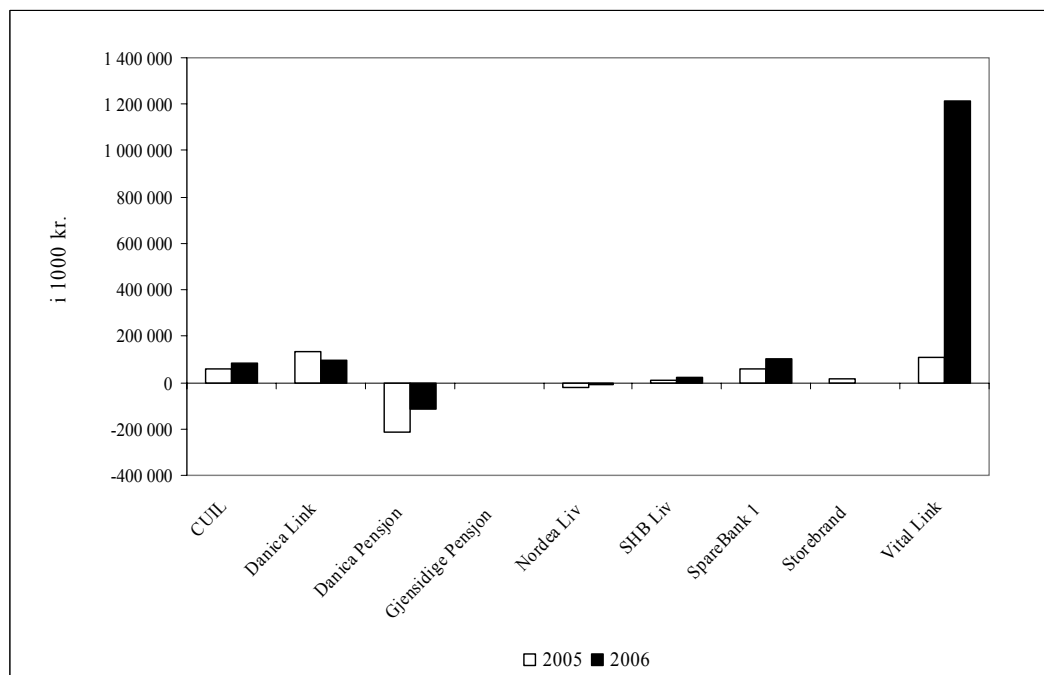

Tabell 1a Hovedtall Produkter med og uten investeringsvalg

31.12.2006

Beløp i 1000 kroner	Brutto forfalt premie ¹⁾				Nytegnert premie ⁸⁾				Forsikringsfond ⁹⁾			
	2005	2006	%- endring	Markeds- andel	2005	2006	%- endring	Markeds- andel	2005	2006	%- endring	Markeds- andel
Produkter uten investeringsvalg												
Danica Pensjonsforsikring	0	171 749	----	0,3	0	20 463	----	0,2	0	176 777	----	0,0
Gjensidige Forsikring	1 594 295	1 589 443	0	3,0	87 259	109 806	26	0,8	0	2 337 595	----	0,4
Handelsbanken Liv	57 053	97 472	71	0,2	923	38 700	999	0,3	141 081	156 178	11	0,0
KLP Forsikring	12 799 598	15 294 497	20	29,1	57 549	54 174	-6	0,4	142 439 397	156 412 118	10	29,5
Nordea Liv	2 813 956	4 451 741	58	8,5	968 100	2 240 878	132	16,5	26 246 501	30 411 297	16	5,7
SpareBank 1 Livsforsikring	2 114 923	1 997 896	-6	3,8	777 950	536 859	-31	4,0	12 351 356	13 499 426	9	2,5
Storebrand Livsforsikring	15 906 019	11 328 527	-29	21,6	7 962 216	2 650 816	-67	19,6	134 366 606	145 795 795	9	27,5
Telenor Forsikring	9 678	39 063	304	0,1	0	28 897	----	0,2	0	14 600	----	0,0
Vesta Forsikring	676 240	664 660	-2	1,3	21 295	11 228	-47	0,1	0	879 856	----	0,2
Vital Forsikring	19 607 224	16 858 013	-14	32,1	8 814 982	7 852 242	-11	58,0	168 964 400	181 054 923	7	34,1
Totalt uten investeringsvalg	55 578 986	52 493 061	-6	100,0	18 690 274	13 544 062	-28	100,0	484 509 341	530 738 565	10	100,0
Produkter med investeringsvalg												
CUIL	10 532	23 032	119	0,3	67 354	138 702	106	1,9	654 876	971 506	48	2,3
Danica Link NUF	152 462	101 855	-33	1,4	277 853	82 715	-70	1,1	1 045 139	1 310 169	25	3,1
Danica Pensjonsforsikring	106 098	105 977	0	1,4	0	61 025	----	0,6	2 412 522	2 648 446	10	6,3
Gjensidige Pensjon	0	107 709	----	1,5	0	219 540	----	3,0	0	106 583	----	0,3
Nordea Liv	604 746	1 266 221	109	17,1	344 514	1 024 276	197	14,0	3 726 438	5 098 779	37	12,0
SHB Liv	95 778	120 689	26	1,6	44 552	80 971	82	1,1	1 436 284	1 797 870	25	4,2
SpareBank 1 Livsforsikring	1 283 472	1 053 783	-18	14,2	1 370 110	1 222 098	-11	16,7	4 336 534	5 326 063	23	12,6
Storebrand Livsforsikring	805 582	1 611 071	100	21,8	556 727	1 643 013	195	22,4	5 752 178	7 531 579	31	17,8
Vital Link	1 921 390	3 007 227	57	40,7	1 521 896	2 881 394	89	39,3	12 539 918	17 536 959	40	41,4
Totalt med investeringsvalg	4 980 059	7 397 564	49	100,0	4 183 006	7 333 734	75	100,0	31 903 889	42 327 954	33	100,0
Alle produkter												
CUIL	10 532	23 032	119	0,0	67 354	138 702	106	0,7	654 876	971 506	48	0,2
Danica Link NUF	152 462	101 855	-33	0,2	277 853	82 715	-70	0,4	1 045 139	1 310 169	25	0,2
Danica Pensjonsforsikring	106 098	277 726	162	0,5	0	61 488	----	0,3	2 412 522	2 825 223	17	0,5
Gjensidige Forsikring	1 594 295	1 589 443	0	2,7	87 259	109 806	26	0,5	0	2 337 595	----	0,4
Gjensidige Pensjon	0	107 709	----	0,2	0	219 540	----	1,1	0	106 583	----	0,0
Handelsbanken Liv	57 053	97 472	71	0,2	923	38 700	999	0,2	141 081	156 178	11	0,0
KLP Forsikring	12 799 598	15 294 497	20	25,5	57 549	54 174	-6	0,3	142 439 397	156 412 118	10	27,3
Nordea Liv	3 418 702	5 717 962	67	9,5	1 312 614	3 265 154	149	15,6	29 972 939	35 510 076	19	6,2
SHB Liv	95 778	120 689	26	0,2	44 552	80 971	82	0,4	1 436 284	1 797 870	25	0,3
SpareBank 1 Livsforsikring	3 398 395	3 051 679	-10	5,1	2 148 060	1 758 957	-18	8,4	16 687 890	18 825 489	13	3,3
Storebrand Livsforsikring	16 711 601	12 939 598	-23	21,6	8 518 943	4 293 829	-50	20,6	140 118 784	153 327 374	9	26,8
Telenor Forsikring	9 678	39 063	304	0,1	0	28 897	----	0,1	0	14 600	----	0,0
Vesta Forsikring	676 240	664 660	-2	1,1	21 295	11 228	-47	0,1	0	879 856	----	0,2
Vital Forsikring	21 528 614	19 865 240	-8	33,2	10 336 878	10 733 636	4	51,4	181 504 318	198 591 882	9	34,7
Totalt	60 559 045	59 890 625	-1	100,0	22 873 280	20 877 796	-9	100,0	516 413 229	573 066 519	11	100,0

Noter : Se "Noter og kommentarer"

Tabell 1b Hovedtall Fordelt på bransjer

31.12.2006

Beløp i 1.000 kr.	Produkter uten investeringsvalg			Produkter med investeringsvalg			Sum alle produkter		
	2005	2006	% endring	2005	2006	% endring	2005	2006	% endring
Brutto forfalt premie ¹⁾									
Individuell kapitalforsikring	17 457 738	10 655 780	-39	2 712 674	3 912 955	44	20 170 412	14 568 735	-28
Individuell pensjonsforsikring	6 421 134	4 626 175	-28	1 269 229	805 831	-37	7 690 362	5 432 006	-29
Gruppeliv	2 896 684	2 979 695	3				2 896 684	2 979 695	3
Privat kollektiv pensjon	13 564 152	15 177 995	12	998 157	2 678 778	168	14 562 309	17 856 773	23
- herav innskuddsbasert *	358 603	500 308	40	998 157	2 669 736	168	1 356 760	3 170 044	134
Kommunal kollektiv pensjon ²⁷⁾	15 149 855	18 967 516	25				15 149 855	18 967 516	25
Foreningskollektiv	89 423	85 899	-4				89 423	85 899	-4
Totalt brutto forfalt premie	55 578 986	52 493 061	-6	4 980 059	7 397 564	49	60 559 045	59 890 625	-1
Nytegnet premie ⁸⁾									
Individuell kapitalforsikring	13 297 253	8 771 064	-34	2 719 436	3 747 435	38	16 016 689	12 518 499	-22
Individuell pensjonsforsikring	4 680 039	3 718 213	-21	1 101 716	530 631	-52	5 781 755	4 248 844	-27
Gruppeliv	91 517	347 112	279				91 517	347 112	279
Privat kollektiv pensjon	582 144	669 340	15	361 855	3 055 668	744	943 999	3 725 008	295
- herav innskuddsbasert *	130 130	137 247	6	361 855	3 039 249	740	491 985	3 176 496	546
Kommunal kollektiv pensjon ²⁷⁾	39 251	37 991	-3				39 251	37 991	-3
Foreningskollektiv	70	343	390				70	343	390
Totalt nytegnet premie	18 690 274	13 544 062	-28	4 183 006	7 333 734	75	22 873 280	20 877 796	-9
Forsikringsfond ⁹⁾									
Individuell kapitalforsikring	36 774 729	39 644 805	8	5 682 328	8 510 410	50	42 457 057	48 155 215	13
Individuell pensjonsforsikring	77 011 821	80 411 144	4	23 495 436	27 577 432	17	100 507 256	107 988 576	7
Gruppeliv	1 715 762	4 225 892	146				1 715 762	4 225 892	146
Privat kollektiv pensjon	198 067 815	213 303 595	8	2 726 125	6 240 112	129	200 793 940	219 543 707	9
- herav innskuddsbasert *	545 147	271 633	-50	2 726 125	6 232 547	129	3 271 272	6 504 180	99
Kommunal kollektiv pensjon ²⁷⁾	166 315 030	188 576 191	13				166 315 030	188 576 191	13
Foreningskollektiv	4 624 185	4 576 939	-1				4 624 185	4 576 939	-1
Totalt forsikringsfond	484 509 341	530 738 565	10	31 903 889	42 327 954	33	516 413 229	573 066 519	11
Forvaltningskapital							571 398	636 210	11
Overførte reserver fra andre ¹⁰⁾									
Individuell kapitalforsikring	17	85	400	33 525	70 810	111	33 542	70 895	111
Individuell pensjonsforsikring	838 133	589 394	-30	1 183 618	1 684 863	42	2 021 751	2 274 257	13
Privat kollektiv pensjon	4 094 000	4 261 653	4	122 976	548 390	346	4 216 976	4 810 043	14
Kommunal kollektiv pensjon ²⁷⁾	1 262 754	4 399 539	248				1 262 754	4 399 539	248
Foreningskollektiv	4 044	4 299	6				4 044	4 299	6
Totalt overførte reserver fra andre	6 198 947	9 254 970	49	1 340 119	2 304 063	72	7 539 066	11 559 033	53
Flytting fra andre ¹¹⁾									
Gruppeliv	289 804	186 855	-36				289 804	186 855	-36
Overførte reserver til andre ¹²⁾									
Individuell kapitalforsikring	4 188	9 193	120	33 710	31 293	-7	37 898	40 486	7
Individuell pensjonsforsikring	723 441	1 121 279	55	1 101 851	787 369	-29	1 825 292	1 908 648	5
Privat kollektiv pensjon	3 827 528	6 603 526	73	48 653	86 680	78	3 876 181	6 690 206	73
Kommunal kollektiv pensjon ²⁷⁾	1 204 963	2 737 071	127				1 204 963	2 737 071	127
Foreningskollektiv	4 110	22 386	445				4 110	22 386	445
Totalt overførte reserver til andre	5 764 230	10 493 455	82	1 184 214	905 342	-24	6 948 444	11 398 797	64
Flytting til andre ¹¹⁾									
Gruppeliv	320 473	339 367	6				320 473	339 367	6
Netto overførte reserver fra andre ¹⁰⁾⁽¹²⁾									
Individuell kapitalforsikring	-4 171	-9 108	118	-186	39 517	-999	-4 356	30 409	-798
Individuell pensjonsforsikring	114 692	-531 885	-564	81 767	897 494	998	196 459	365 609	86
Privat kollektiv pensjon	266 472	-2 341 873	-979	74 323	461 710	521	340 795	-1 880 163	-652
Kommunal kollektiv pensjon ²⁷⁾	57 791	1 662 468	999				57 791	1 662 468	999
Foreningskollektiv	-66	-18 087	999				-66	-18 087	999
Totalt netto overførte reserver fra andre	434 718	-1 238 485	-385	155 904	1 398 721	797	590 622	160 236	-73
Netto flytting fra andre ¹¹⁾									
Gruppeliv	-30 668	-152 513	397				-30 668	-152 513	397
Aktiva **	100	100	0						
Aksjer	19	23	19						
Obligasjoner	50	49	-1						
Eiendom	10	10	5						
Utlån	3	3	-5						
Annet	18	15	-20						

*: "Innskuddsbasert" er summen av "Engangsbetal" og "Innskuddspensjon".

** : Aktivapostenes prosentvise andel av forvaltningskapital siste år.

Noter : Se "Noter og kommentarer"

**Tabell 2a Brutto forfalt premie og nytegnnet premie
Produkter uten investeringsvalg**

31.12.2006

Produkter uten investeringsvalg	Danica Pensjonsforsikring				Gjensidige Forsikring				Handelsbanken Liv			
	2005	2006	%-endring	Markedsandel	2005	2006	%-endring	Markedsandel	2005	2006	%-endring	Markedsandel
<i>Beløp i 1000 kroner</i>												
<i>Brutto forfalt premie ²⁾</i>												
Individuell kapital		171 749	----	1,6	544 071	642 261	18	6,0	18 442	19 198	4	0,2
Rene risikoprodukt ^{2) 30)}		171 749	----	11,0	544 071	642 261	18	41,0	18 442	19 198	4	1,2
Tradisjonelle - eng.bet.					0	0	----	0,0	0	0	----	0,0
Tradisjonelle - årlig bet.					544 071	642 261	18	43,6	18 442	19 198	4	1,3
Kontoprodukter		171 749	----	1,9	0	0	----	0,0	0	0	----	0,0
Individuell pensjon									0	0	----	0,0
Tradisjonelle - eng.bet.												
Tradisjonelle - årlig bet.												
Kontoprodukter												
IPA ²³⁾												
Kapitaliseringsprod. ²⁴⁾												
Gruppeliv					1 050 224	947 182	-10	31,8	38 315	73 440	92	2,5
Bedrift ³⁾					749 143	659 920	-12	37,6	16 303	20 215	24	1,2
Privat ⁴⁾					301 081	287 262	-5	23,4	22 012	53 225	142	4,3
Gjeldsgruppeliv					42 897	35 105	-18	52,3	0	0	----	0,0
Foreningsgruppeliv					204 500	201 291	-2	19,9	22 012	53 225	142	5,3
Andre grupper					53 684	50 866	-5	34,2	0	0	----	0,0
Privat kollektiv pensjon									296	4 834	999	0,0
Engangspremie ²⁵⁾									0	0	----	0,0
Årlig premie ²⁵⁾									296	4 834	999	0,1
Ytelsesbasert									296	4 834	999	0,0
Engangsbetalt ⁵⁾									0	0	----	0,0
Inv. valg foretak									0	0	----	0,0
Inv. valg kontohaver									0	0	----	0,0
Innskuddspensjon ⁶⁾									0	0	----	0,0
Inv. valg foretak									0	0	----	0,0
Inv. valg kontohaver									0	0	----	0,0
Innenfor LOF/LOI ⁷⁾									296	4 834	999	0,0
Ytelsesbasert									296	4 834	999	0,0
Engangsbetalt ⁵⁾									0	0	----	0,0
Inv. valg foretak									0	0	----	0,0
Inv. valg kontohaver									0	0	----	0,0
Innskuddspensjon ⁶⁾									0	0	----	0,0
Inv. valg foretak									0	0	----	0,0
Inv. valg kontohaver									0	0	----	0,0
Kommunal kollektiv pensjon ²⁷⁾												
Engangspremie												
Årlig premie												
Foreningskollektiv												
Engangspremie												
Årlig premie												
Totalt alle bransjer		171 749	----	0,3	1 594 295	1 589 443	0	3,0	57 053	97 472	71	0,2
<i>Nytegnnet premie ⁸⁾</i>												
Individuell kapital		20 463	----	0,2	60 181	82 897	38	0,9	923	1 200	30	0,0
Rene risikoprodukt ^{2) 30)}		20 463	----	9,9	60 181	82 897	38	40,2	923	1 200	30	0,6
Tradisjonelle					60 181	82 897	38	55,3	923	1 200	30	0,8
Kontoprodukter		20 463	----	0,2	0	0	----	0,0	0	0	----	0,0
Individuell pensjon									0	0	----	0,0
Tradisjonelle												
Kontoprodukter												
IPA ²³⁾												
Kapitaliseringsprod. ²⁴⁾												
Gruppeliv					27 078	26 909	-1	7,8	0	33 000	----	9,5
Bedrift ³⁾					15 433	18 302	19	19,4	0	0	----	0,0
Privat ⁴⁾					11 645	8 607	-26	3,4	0	33 000	----	13,1
Gjeldsgruppeliv					0	0	----	0,0	0	0	----	0,0
Foreningsgruppeliv					11 534	8 607	-25	3,4	0	33 000	----	13,1
Andre grupper					111	0	-100	0,0	0	0	----	0,0
Privat kollektiv pensjon									0	4 500	----	0,7
Ytelsesbasert									0	4 500	----	0,8
Engangsbetalt ⁵⁾									0	0	----	0,0
Inv. valg foretak									0	0	----	0,0
Inv. valg kontohaver									0	0	----	0,0
Innskuddspensjon ⁶⁾									0	0	----	0,0
Inv. valg foretak									0	0	----	0,0
Inv. valg kontohaver									0	0	----	0,0
Innenfor LOF/LOI ⁷⁾									0	4 500	----	0,8
Ytelsesbasert									0	4 500	----	1,0
Engangsbetalt ⁵⁾									0	0	----	0,0
Inv. valg foretak									0	0	----	0,0
Inv. valg kontohaver									0	0	----	0,0
Innskuddspensjon ⁶⁾									0	0	----	0,0
Inv. valg foretak									0	0	----	0,0
Inv. valg kontohaver									0	0	----	0,0
Kommunal kollektiv pensjon ²⁷⁾												
Foreningskollektiv												
Totalt alle bransjer		20 463	----	0,2	87 259	109 806	26	0,8	923	38 700	999	0,3

Noter: Se "Noter og kommentarer"

Tabell 2a forts.
Produkter uten investeringsvalg

31.12.2006

Produkter uten investeringsvalg	Storebrand Livsforsikring				Telenor Forsikring				Vesta Forsikring			
	2005	2006	%-endring	Markedsandel	2005	2006	%-endring	Markedsandel	2005	2006	%-endring	Markedsandel
<i>Beløp i 1000 kroner</i>												
<i>Brutto forfalt premie ⁷⁾</i>												
Individuell kapital	8 265 511	2 902 568	-65	27,2								
Rene risikoprodukt ^{2) 30)}	154 947	155 680	1	9,9								
Tradisjonelle - eng.bet.	61	0	-100	0,0								
Tradisjonelle - årlig bet.	104 014	125 889	21	8,5								
Kontoprodukter	8 161 436	2 776 679	-66	30,2								
Individuell pensjon	894 974	654 312	-27	14,1								
Tradisjonelle - eng.bet.	13 033	8 578	-34	2,0								
Tradisjonelle - årlig bet.	149 677	132 433	-12	12,9								
Kontoprodukter	732 264	513 301	-30	16,2								
IPA ²³⁾	294 673	265 739	-10	20,3								
Kapitaliseringsprod. ²⁴⁾	15 030	10 556	-30	24,6								
Gruppeliv	469 864	499 053	6	16,7	9 678	39 063	304	1,3	676 240	664 660	-2	22,3
Bedrift ³⁾	428 996	466 627	9	26,6	9 678	39 063	304	2,2	345 041	380 551	10	21,7
Privat ⁴⁾	40 868	32 426	-21	2,6	0	0	----	0,0	331 199	284 109	-14	23,2
Gjeldsgruppeliv	2 334	654	-72	1,0					0	0	----	0,0
Foreningsgruppeliv	32 630	23 405	-28	2,3					322 275	273 773	-15	27,1
Andre grupper	5 904	8 367	42	5,6					8 924	10 335	16	6,9
Privat kollektiv pensjon	5 109 138	5 617 508	10	37,0								
Engangspremie ²⁵⁾	1 395 946	1 999 339	43	34,9								
Årlig premie ²⁵⁾	3 713 192	3 618 169	-3	38,3								
Ytelsesbasert	5 101 693	5 595 991	10	38,1								
Engangsbetalt ⁵⁾	0	0	----	0,0								
Inv. valg foretak												
Inv. valg kontohaver												
Innskuddspensjon ⁶⁾	7 445	21 517	189	4,4								
Inv. valg foretak												
Inv. valg kontohaver												
Innenfor LOF/LOI ⁷⁾	4 761 606	5 097 242	7	35,7								
Ytelsesbasert	4 754 161	5 075 725	7	36,9								
Engangsbetalt ⁵⁾	0	0	----	0,0								
Inv. valg foretak												
Inv. valg kontohaver												
Innskuddspensjon ⁶⁾	7 445	21 517	189	4,4								
Inv. valg foretak												
Inv. valg kontohaver												
Kommunal kollektiv pensjon ²⁷⁾	1 164 379	1 654 220	42	8,7								
Engangspremie	571 300	865 506	52	39,6								
Årlig premie	593 079	788 714	33	4,7								
Foreningskollektiv	2 153	866	-60	1,0								
Engangspremie	27	178	559	6,8								
Årlig premie	2 126	688	-68	0,8								
Totalt alle bransjer	15 906 019	11 328 527	-29	21,6	9 678	39 063	304	0,1	676 240	664 660	-2	1,3
<i>Vitegenet premie ⁸⁾</i>												
Individuell kapital	7 150 474	1 883 481	-74	21,5								
Rene risikoprodukt ^{2) 30)}	4 787	4 594	-4	2,2								
Tradisjonelle	61	0	-100	0,0								
Kontoprodukter	7 150 413	1 883 481	-74	21,8								
Individuell pensjon	583 997	416 884	-29	11,2								
Tradisjonelle	13 072	8 578	-34	2,5								
Kontoprodukter	570 925	408 306	-29	12,1								
IPA ²³⁾	89 587	97 289	9	48,1								
Kapitaliseringsprod. ²⁴⁾	5 673	2 011	-65	99,7								
Gruppeliv	14 573	21 200	46	6,1	0	28 897	----	8,3	21 295	11 228	-47	3,2
Bedrift ³⁾	14 573	21 191	45	22,5	0	28 897	----	30,6	0	0	----	0,0
Privat ⁴⁾	0	9	----	0,0	0	0	----	0,0	21 295	11 228	-47	4,4
Gjeldsgruppeliv	0	0	----	0,0					0	0	----	0,0
Foreningsgruppeliv	0	9	----	0,0					21 295	11 228	-47	4,4
Andre grupper	0	0	----	0,0					0	0	----	0,0
Privat kollektiv pensjon	210 587	327 794	56	49,0								
Ytelsesbasert	198 647	306 354	54	57,6								
Engangsbetalt ⁵⁾	0	0	----	0,0								
Inv. valg foretak												
Inv. valg kontohaver												
Innskuddspensjon ⁶⁾	11 940	21 440	80	16,2								
Inv. valg foretak												
Inv. valg kontohaver												
Innenfor LOF/LOI ⁷⁾	173 831	237 776	37	41,4								
Ytelsesbasert	161 891	216 336	34	49,0								
Engangsbetalt ⁵⁾	0	0	----	0,0								
Inv. valg foretak												
Inv. valg kontohaver												
Innskuddspensjon ⁶⁾	11 940	21 440	80	16,2								
Inv. valg foretak												
Inv. valg kontohaver												
Kommunal kollektiv pensjon ²⁷⁾	2 585	1 279	-51	3,4								
Foreningskollektiv	0	178	----	51,9								
Totalt alle bransjer	7 962 216	2 650 816	-67	19,6	0	28 897	----	0,2	21 295	11 228	-47	0,1

Noter: Se "Noter og kommentarer"

Tabell 2a forts. Produkter uten investeringsvalg

31.12.2006

Produkter uten investeringsvalg	Vital Forsikring				Totalt produkter uten investeringsvalg		
	2005	2006	%-endring	Markedsandel	2005	2006	%-endring
<i>Beløp i 1000 kroner</i>							
<i>Brutto forfalt premie ⁷⁾</i>							
Individuell kapital	7 816 135	4 944 671	-37	46,4	17 457 738	10 655 780	-39
Rene risikoprodukt ^{2) 30)}	22 396	23 870	7	1,5	1 241 566	1 564 972	26
Tradisjonelle - eng.bet.	1 920	1 820	-5	100,0	7 147	1 820	-75
Tradisjonelle - årlig bet.	188 070	176 686	-6	12,0	1 312 207	1 474 359	12
Kontoprodukter	7 626 145	4 766 165	-38	51,9	16 138 385	9 179 601	-43
Individuell pensjon	3 737 241	2 415 568	-35	52,2	6 421 134	4 626 175	-28
Tradisjonelle - eng.bet.	74 770	83 800	12	19,4	805 147	432 282	-46
Tradisjonelle - årlig bet.	714 492	745 375	4	72,8	1 013 106	1 023 525	1
Kontoprodukter	2 947 979	1 586 393	-46	50,0	4 602 881	3 170 368	-31
IPA ²³⁾	958 945	1 022 300	7	78,0	1 335 605	1 311 443	-2
Kapitaliseringsprod. ²⁴⁾	30 792	30 732	0	71,7	49 538	42 860	-14
Gruppeliv	102 665	128 883	26	4,3	2 896 684	2 979 695	3
Bedrift ³⁾	0	17 192	----	1,0	1 720 580	1 754 433	2
Privat ⁴⁾	102 665	111 691	9	9,1	1 176 105	1 225 263	4
Gjeldsgruppeliv	0	0	----	0,0	84 433	67 096	-21
Foreningsgruppeliv	102 665	111 691	9	11,1	995 908	1 009 375	1
Andre grupper	0	0	----	0,0	95 763	148 792	55
Privat kollektiv pensjon	6 516 546	7 098 668	9	46,8	13 564 152	15 177 995	12
Engangspremie ²⁵⁾	2 213 181	2 736 875	24	47,8	4 131 712	5 722 768	39
Årlig premie ²⁵⁾	4 303 365	4 361 793	1	46,1	9 432 440	9 455 227	0
Ytelsesbasert	6 302 176	6 849 335	9	46,7	13 205 549	14 677 687	11
Engangsbetalt ⁵⁾	4 408	4 407	0	48,5	7 209	9 086	26
Inv. valg foretak							
Inv. valg kontohaver							
Innskuddspensjon ⁶⁾	209 962	244 926	17	49,9	351 394	491 222	40
Inv. valg foretak							
Inv. valg kontohaver							
Innenfor LOF/LOI ⁷⁾	6 213 943	6 800 473	9	47,7	12 795 686	14 259 693	11
Ytelsesbasert	6 003 981	6 555 547	9	47,6	12 444 292	13 773 150	11
Engangsbetalt ⁵⁾	0	0	----	0,0	0	0	----
Inv. valg foretak							
Inv. valg kontohaver							
Innskuddspensjon ⁶⁾	209 962	244 926	17	50,3	351 394	486 543	39
Inv. valg foretak							
Inv. valg kontohaver							
Kommunal kollektiv pensjon ²⁷⁾	1 347 367	2 185 190	62	11,5	15 149 855	18 967 516	25
Engangspremie	814 611	1 321 532	62	60,4	1 389 966	2 187 038	57
Årlig premie	532 756	863 658	62	5,1	13 759 889	16 780 478	22
Foreningskollektiv	87 270	85 033	-3	99,0	89 423	85 899	-4
Engangspremie	1 569	2 438	55	93,2	1 596	2 616	64
Årlig premie	85 701	82 595	-4	99,2	87 827	83 283	-5
Totalt alle bransjer	19 607 224	16 858 013	-14	32,1	55 578 986	52 493 061	-6
<i>Vitegnet premie ⁸⁾</i>							
Individuell kapital	5 983 394	5 535 228	-8	63,1	13 297 253	8 771 064	-34
Rene risikoprodukt ^{2) 30)}	3 286	3 074	-7	1,5	146 833	206 023	40
Tradisjonelle	5 072	3 227	-36	2,2	121 083	149 917	24
Kontoprodukter	5 978 322	5 532 001	-8	64,2	13 176 170	8 621 147	-35
Individuell pensjon	2 661 284	2 085 035	-22	56,1	4 680 039	3 718 213	-21
Tradisjonelle	88 932	83 413	-6	24,2	788 805	344 572	-56
Kontoprodukter	2 572 352	2 001 621	-22	59,3	3 891 234	3 373 640	-13
IPA ²³⁾	109 745	101 302	-8	50,1	202 710	202 235	0
Kapitaliseringsprod. ²⁴⁾	639	0	-100	0,0	6 312	2 017	-68
Gruppeliv	4 908	6 460	32	1,9	91 517	347 112	279
Bedrift ³⁾	0	682	----	0,7	52 179	94 309	81
Privat ⁴⁾	4 908	5 778	18	2,3	39 338	252 803	543
Gjeldsgruppeliv	0	0	----	0,0	0	0	----
Foreningsgruppeliv	4 908	5 778	18	2,3	39 227	252 803	545
Andre grupper	0	0	----	0,0	111	0	-100
Privat kollektiv pensjon	165 326	225 354	36	33,7	582 144	669 340	15
Ytelsesbasert	69 705	150 641	116	28,3	452 014	532 093	18
Engangsbetalt ⁵⁾	7 516	4 274	-43	91,8	9 205	4 657	-49
Inv. valg foretak							
Inv. valg kontohaver							
Innskuddspensjon ⁶⁾	88 105	70 439	-20	53,1	120 925	132 590	10
Inv. valg foretak							
Inv. valg kontohaver							
Innenfor LOF/LOI ⁷⁾	157 810	221 080	40	38,5	532 395	574 251	8
Ytelsesbasert	69 705	150 641	116	34,1	411 470	441 661	7
Engangsbetalt ⁵⁾	0	0	----	0,0	0	0	----
Inv. valg foretak							
Inv. valg kontohaver							
Innskuddspensjon ⁶⁾	88 105	70 439	-20	53,1	120 925	132 590	10
Inv. valg foretak							
Inv. valg kontohaver							
Kommunal kollektiv pensjon ²⁷⁾	0	0	----	0,0	39 251	37 991	-3
Foreningskollektiv	70	165	136	48,1	70	343	390
Totalt alle bransjer	8 814 982	7 852 242	-11	58,0	18 690 274	13 544 062	-28

Noter: Se "Noter og kommentarer"

**Tabell 2b Brutto forfalt premie og nytegnnet premie
Produkter med investeringsvalg**

31.12.2006

Produkter med investeringsvalg	Commercial Union International Life (CUIL)				Danica Link NUF				Danica Pensjonsforsikring			
	2005	2006	%- endring	Markeds- andel	2005	2006	%- endring	Markeds- andel	2005	2006	%- endring	Markeds- andel
<i>Beløp i 1000 kroner</i>												
Brutto forfalt premie ¹⁾												
Individuell kapital	3 930	18 443	369	0,5	62 918	48 306	-23	1,2	1 231	1 835	49	0,0
Rene risikoprodukt ^{2) 30)}												
Tradisjonelle - eng.bet.	0	0	----	0,0	0	0	----	0,0	0	0	----	0,0
Tradisjonelle - årlig bet.	0	0	----	0,0	0	0	----	0,0	0	0	----	0,0
Kontoprodukter	3 930	18 443	369	0,9	62 918	48 306	-23	2,3	1 231	1 835	49	0,1
Individuell pensjon	6 602	4 589	-31	0,6	89 544	53 549	-40	6,6	53 333	43 025	-19	5,3
Tradisjonelle - eng.bet.	0	0	----	0,0	0	0	----	0,0	0	0	----	0,0
Tradisjonelle - årlig bet.	0	0	----	0,0	0	0	----	0,0	0	0	----	0,0
Kontoprodukter	6 602	4 589	-31	1,6	89 544	53 549	-40	18,4	53 333	43 025	-19	14,8
IPA ²³⁾	2 044	445	-78	0,3	18 518	13 309	-28	7,9	26 966	30 742	14	18,3
Kapitaliseringsprod. ²⁴⁾												
Gruppeliv												
Bedrift ³⁾												
Privat ⁴⁾												
Gjeldsgruppeliv												
Foreningsgruppeliv												
Andre grupper												
Privat kollektiv pensjon									51 534	61 117	19	2,3
Engangspremie ²⁵⁾									0	413	----	0,0
Årlig premie ²⁵⁾									51 534	60 704	18	3,4
Ytelsesbasert									0	4 080	----	45,1
Engangsbetalt ⁵⁾									7 648	413	-95	0,6
Inv. valg foretak									0	0	----	0,0
Inv. valg kontohaver									7 648	413	-95	0,6
Innskuddspensjon ⁶⁾									43 886	56 624	29	2,2
Inv. valg foretak									0	0	----	0,0
Inv. valg kontohaver									43 886	56 624	29	2,2
Innenfor LOF/LOI ⁷⁾									39 209	54 919	40	2,1
Ytelsesbasert									0	4 080	----	45,1
Engangsbetalt ⁵⁾									0	413	----	4,2
Inv. valg foretak									0	0	----	0,0
Inv. valg kontohaver									0	413	----	4,2
Innskuddspensjon ⁶⁾									39 209	50 426	29	2,0
Inv. valg foretak									0	0	----	0,0
Inv. valg kontohaver									39 209	50 426	29	2,0
Kommunal kollektiv pensjon ²⁷⁾												
Engangspremie												
Årlig premie												
Foreningskollektiv												
Engangspremie												
Årlig premie												
Totalt alle bransjer	10 532	23 032	119	0,3	152 462	101 855	-33	1,4	106 098	105 977	0	1,4
Nytegnnet premie ⁸⁾												
Individuell kapital	51 524	131 233	155	3,5	75 258	53 627	-29	1,4	0	0	----	0,0
Rene risikoprodukt ^{2) 30)}												
Tradisjonelle	0	0	----	0,0	0	0	----	0,0	0	0	----	0,0
Kontoprodukter	51 524	131 233	155	6,6	75 258	53 627	-29	2,7	0	0	----	0,0
Individuell pensjon	15 830	7 469	-53	1,4	202 595	29 088	-86	5,5	0	0	----	0,0
Tradisjonelle	0	0	----	0,0	0	0	----	0,0	0	0	----	0,0
Kontoprodukter	15 830	7 469	-53	5,7	202 595	29 088	-86	22,0	0	0	----	0,0
IPA ²³⁾	300	0	-100	0,0	49 308	2 884	-94	3,9	0	0	----	0,0
Kapitaliseringsprod. ²⁴⁾												
Gruppeliv												
Bedrift ³⁾												
Privat ⁴⁾												
Gjeldsgruppeliv												
Foreningsgruppeliv												
Andre grupper												
Privat kollektiv pensjon									0	41 025	----	1,3
Ytelsesbasert									0	4 080	----	24,8
Engangsbetalt ⁵⁾									0	0	----	0,0
Inv. valg foretak									0	0	----	0,0
Inv. valg kontohaver									0	0	----	0,0
Innskuddspensjon ⁶⁾									0	36 945	----	1,2
Inv. valg foretak									0	0	----	0,0
Inv. valg kontohaver									0	36 945	----	1,2
Innenfor LOF/LOI ⁷⁾									0	41 025	----	1,3
Ytelsesbasert									0	4 080	----	24,8
Engangsbetalt ⁵⁾									0	0	----	0,0
Inv. valg foretak									0	0	----	0,0
Inv. valg kontohaver									0	0	----	0,0
Innskuddspensjon ⁶⁾									0	36 945	----	1,2
Inv. valg foretak									0	0	----	0,0
Inv. valg kontohaver									0	36 945	----	1,2
Kommunal kollektiv pensjon ²⁷⁾												
Foreningskollektiv												
Totalt alle bransjer	67 354	138 702	106	1,9	277 853	82 715	-70	1,1	0	41 025	----	0,6

Noter: Se "Noter og kommentarer"

Tabell 2b forts.
Produkter med investeringsvalg

31.12.2006

Produkter med investeringsvalg	Gjensidige Pensjon				Nordea Liv				SHB Liv			
	2005	2006	%-endring	Markedsandel	2005	2006	%-endring	Markedsandel	2005	2006	%-endring	Markedsandel
<i>Beløp i 1000 kroner</i>												
<i>Brutto forfalt premie ¹⁾</i>												
Individuell kapital					257 636	743 327	189	19,0	34 730	70 032	102	1,8
Rene risikoprodukt ^{2) 30)}												
Tradisjonelle - eng.bet.					0	0	---	0,0	0	0	---	0,0
Tradisjonelle - årlig bet.					0	0	---	0,0	0	0	---	0,0
Kontoprodukter					257 636	743 327	189	34,7	34 730	70 032	102	3,3
Individuell pensjon					168 454	123 086	-27	15,3	45 951	25 846	-44	3,2
Tradisjonelle - eng.bet.					0	0	---	0,0	0	0	---	0,0
Tradisjonelle - årlig bet.					0	0	---	0,0	0	0	---	0,0
Kontoprodukter					168 454	123 086	-27	42,3	45 951	25 846	-44	8,9
IPA ²³⁾					37 959	16 028	-58	9,5	17 834	6 292	-65	3,7
Kapitaliseringsprod. ²⁴⁾												
Gruppeliv												
Bedrift ³⁾												
Privat ⁴⁾												
Gjeldsgruppeliv												
Foreningsgruppeliv												
Andre grupper												
Privat kollektiv pensjon	107 709	----	4,0		178 656	399 808	124	14,9	15 097	24 811	64	0,9
Engangspremie ²⁵⁾	0	----	0,0		97	2 000	999	0,2	0	0	---	0,0
Årlig premie ²⁵⁾	107 709	----	6,0		178 559	397 808	123	22,1	15 097	24 811	64	1,4
Ytelsesbasert	4 962	----	54,9		0	0	---	0,0	0	0	---	0,0
Engangsbetalt ⁵⁾	0	----	0,0		20 552	15 170	-26	21,1	0	0	---	0,0
Inv. valg foretak	0	----	0,0		0	0	---	0,0	0	0	---	0,0
Inv. valg kontohaver	0	----	0,0		20 552	15 170	-26	21,1	0	0	---	0,0
Innskuddspensjon ⁶⁾	102 747	----	4,0		158 104	384 638	143	14,8	15 097	24 811	64	1,0
Inv. valg foretak	0	----	0,0		0	0	---	0,0	13 597	23 311	71	100,0
Inv. valg kontohaver	102 747	----	4,0		158 104	384 638	143	14,9	1 500	1 500	0	0,1
Innenfor LOF/LOI ⁷⁾	107 709	----	4,1		158 104	383 638	143	14,7	6 361	17 777	180	0,7
Ytelsesbasert	4 962	----	54,9		0	0	---	0,0	0	0	---	0,0
Engangsbetalt ⁵⁾	0	----	0,0		0	0	---	0,0	0	0	---	0,0
Inv. valg foretak	0	----	0,0		0	0	---	0,0	0	0	---	0,0
Inv. valg kontohaver	0	----	0,0		0	0	---	0,0	0	0	---	0,0
Innskuddspensjon ⁶⁾	102 747	----	4,0		158 104	383 638	143	14,8	6 361	17 777	180	0,7
Inv. valg foretak	0	----	0,0		0	0	---	0,0	5 731	17 147	199	100,0
Inv. valg kontohaver	102 747	----	4,0		158 104	383 638	143	14,9	630	630	0	0,0
Kommunal kollektiv pensjon ²⁷⁾												
Engangspremie												
Årlig premie												
Foreningskollektiv												
Engangspremie												
Årlig premie												
Totalt alle bransjer	107 709	----	1,5		604 746	1 266 221	109	17,1	95 778	120 689	26	1,6
<i>Vitegenet premie ⁸⁾</i>												
Individuell kapital					178 904	523 615	193	14,0	19 647	54 639	178	1,5
Rene risikoprodukt ^{2) 30)}												
Tradisjonelle					0	0	---	0,0	0	0	---	0,0
Kontoprodukter					178 904	523 615	193	26,3	19 647	54 639	178	2,7
Individuell pensjon					98 189	58 125	-41	11,0	22 438	12 617	-44	2,4
Tradisjonelle					0	0	---	0,0	0	0	---	0,0
Kontoprodukter					98 189	58 125	-41	44,1	22 438	12 617	-44	9,6
IPA ²³⁾					22 157	8 572	-61	11,7	9 000	0	-100	0,0
Kapitaliseringsprod. ²⁴⁾												
Gruppeliv												
Bedrift ³⁾												
Privat ⁴⁾												
Gjeldsgruppeliv												
Foreningsgruppeliv												
Andre grupper												
Privat kollektiv pensjon	219 540	----	7,2		67 422	442 536	556	14,5	2 467	13 715	456	0,4
Ytelsesbasert	12 339	----	75,2		0	0	---	0,0	0	0	---	0,0
Engangsbetalt ⁵⁾	0	----	0,0		1 558	383	-75	6,8	0	0	---	0,0
Inv. valg foretak	0	----	0,0		0	0	---	0,0	0	0	---	0,0
Inv. valg kontohaver	0	----	0,0		1 558	383	-75	6,8	0	0	---	0,0
Innskuddspensjon ⁶⁾	207 201	----	6,8		65 864	442 153	571	14,6	2 467	13 715	456	0,5
Inv. valg foretak	0	----	0,0		0	0	---	0,0	2 217	13 465	507	100,0
Inv. valg kontohaver	207 201	----	6,9		65 864	442 153	571	14,6	250	250	0	0,0
Innenfor LOF/LOI ⁷⁾	219 540	----	7,2		65 864	441 770	571	14,5	2 467	13 381	442	0,4
Ytelsesbasert	12 339	----	75,2		0	0	---	0,0	0	0	---	0,0
Engangsbetalt ⁵⁾	0	----	0,0		0	0	---	0,0	0	0	---	0,0
Inv. valg foretak	0	----	0,0		0	0	---	0,0	0	0	---	0,0
Inv. valg kontohaver	0	----	0,0		0	0	---	0,0	0	0	---	0,0
Innskuddspensjon ⁶⁾	207 201	----	6,8		65 864	441 770	571	14,6	2 467	13 381	442	0,4
Inv. valg foretak	0	----	0,0		0	0	---	0,0	2 217	13 197	495	100,0
Inv. valg kontohaver	207 201	----	6,9		65 864	441 770	571	14,6	250	184	-26	0,0
Kommunal kollektiv pensjon ²⁷⁾												
Foreningskollektiv												
Totalt alle bransjer	219 540	----	3,0		344 514	1 024 276	197	14,0	44 552	80 971	82	1,1

Noter: Se "Noter og kommentarer"

Tabell 2b forts. Produkter med investeringsvalg

31.12.2006

Produkter med investeringsvalg	Totalt produkter med investeringsvalg			Totalt alle produkter		
	2005	2006	%-endring	2005	2006	%-endring
<i>Beløp i 1000 kroner</i>						
<i>Brutto forfalt premie ¹⁾</i>						
Individuell kapital	2 712 674	3 912 955	44	20 170 412	14 568 735	-28
Rene risikoprodukt ^{2) 30)}				1 241 566	1 564 972	26
Tradisjonelle - eng.bet.	1 079 123	1 769 930	64	1 086 270	1 771 750	63
Tradisjonelle - årlig bet.	0	0	----	1 312 207	1 474 359	12
Kontoprodukter	1 633 551	2 143 025	31	17 771 935	11 322 626	-36
Individuell pensjon	1 269 229	805 831	-37	7 690 362	5 432 006	-29
Tradisjonelle - eng.bet.	721 345	446 884	-38	1 526 492	879 166	-42
Tradisjonelle - årlig bet.	74 828	67 859	-9	1 087 934	1 091 384	0
Kontoprodukter	473 056	291 088	-39	5 075 937	3 461 456	-32
IPA ²³⁾	285 371	167 896	-41	1 620 976	1 479 339	-9
Kapitaliseringsprod. ²⁴⁾				49 538	42 860	-14
Gruppeliv				2 896 684	2 979 695	3
Bedrift ³⁾				1 720 580	1 754 433	2
Privat ⁴⁾				1 176 105	1 225 263	4
Gjeldsgruppeliv				84 433	67 096	-21
Foreningsgruppeliv				995 908	1 009 375	1
Andre grupper				95 763	148 792	55
Privat kollektiv pensjon	998 157	2 678 778	168	14 562 309	17 856 773	23
Engangspremie ²⁵⁾	273 253	875 328	220	4 404 965	6 598 096	50
Årlig premie ²⁵⁾	724 904	1 803 450	149	10 157 344	11 258 677	11
Ytelsesbasert	0	9 042	----	13 205 549	14 686 729	11
Engangsbetalt ⁵⁾	80 640	71 800	-11	87 849	80 886	-8
Inv. valg foretak	751	0	-100	751	0	-100
Inv. valg kontohaver	79 889	71 800	-10	79 889	71 800	-10
Innskuddspensjon ⁶⁾	917 517	2 597 936	183	1 268 911	3 089 158	143
Inv. valg foretak	13 597	23 311	71	13 597	23 311	71
Inv. valg kontohaver	903 920	2 574 625	185	903 920	2 574 625	185
Innenfor LOF/LOI ⁷⁾	907 750	2 602 574	187	13 703 436	16 862 267	23
Ytelsesbasert	0	9 042	----	12 444 292	13 782 192	11
Engangsbetalt ⁵⁾	3 646	9 828	170	3 646	9 828	170
Inv. valg foretak	0	0	----	0	0	----
Inv. valg kontohaver	3 646	9 828	170	3 646	9 828	170
Innskuddspensjon ⁶⁾	904 104	2 583 704	186	1 255 498	3 070 247	145
Inv. valg foretak	5 731	17 147	199	5 731	17 147	199
Inv. valg kontohaver	898 373	2 566 557	186	898 373	2 566 557	186
Kommunal kollektiv pensjon ²⁷⁾				15 149 855	18 967 516	25
Engangspremie				1 389 966	2 187 038	57
Årlig premie				13 759 889	16 780 478	22
Foreningskollektiv				89 423	85 899	-4
Engangspremie				1 596	2 616	64
Årlig premie				87 827	83 283	-5
Totalt alle bransjer	4 980 059	7 397 564	49	60 559 045	59 890 625	-1
<i>Vitegenet premie ⁸⁾</i>						
Individuell kapital	2 719 436	3 747 435	38	16 016 689	12 518 499	-22
Rene risikoprodukt ^{2) 30)}				146 833	206 023	40
Tradisjonelle	1 042 850	1 757 922		1 163 933	1 907 839	64
Kontoprodukter	1 676 586	1 989 513		14 852 756	10 610 660	-29
Individuell pensjon	1 101 716	530 631	-52	5 781 755	4 248 844	-27
Tradisjonelle	670 264	398 706		1 459 069	743 278	-49
Kontoprodukter	431 452	131 925		4 322 686	3 505 565	-19
IPA ²³⁾	191 863	73 468	-62	394 573	275 703	-30
Kapitaliseringsprod. ²⁴⁾				6 312	2 017	-68
Gruppeliv				91 517	347 112	279
Bedrift ³⁾				52 179	94 309	81
Privat ⁴⁾				39 338	252 803	543
Gjeldsgruppeliv				0	0	----
Foreningsgruppeliv				39 227	252 803	545
Andre grupper				111	0	-100
Privat kollektiv pensjon	361 855	3 055 668	744	943 999	3 725 008	295
Ytelsesbasert	0	16 419	----	452 014	548 512	21
Engangsbetalt ⁵⁾	32 879	5 620	-83	42 084	10 277	-76
Inv. valg foretak	0	0	----	0	0	----
Inv. valg kontohaver	32 879	5 620	-83	32 879	5 620	-83
Innskuddspensjon ⁶⁾	328 976	3 033 629	822	449 901	3 166 219	604
Inv. valg foretak	2 217	13 465	507	2 217	13 465	507
Inv. valg kontohaver	326 759	3 020 164	824	326 759	3 020 164	824
Innenfor LOF/LOI ⁷⁾	328 976	3 049 331	827	861 371	3 623 582	321
Ytelsesbasert	0	16 419	----	411 470	458 080	11
Engangsbetalt ⁵⁾	0	0	----	0	0	----
Inv. valg foretak	0	0	----	0	0	----
Inv. valg kontohaver	0	0	----	0	0	----
Innskuddspensjon ⁶⁾	328 976	3 032 912	822	449 901	3 165 502	604
Inv. valg foretak	2 217	13 197	495	2 217	13 197	495
Inv. valg kontohaver	326 759	3 019 715	824	326 759	3 019 715	824
Kommunal kollektiv pensjon ²⁷⁾				39 251	37 991	-3
Foreningskollektiv				70	343	390
Totalt alle bransjer	4 183 006	7 333 734	75	22 873 280	20 877 796	-9

Noter: Se "Noter og kommentarer"

**Tabell 3a Forsikringsfond, overførte reserver fra/til og flytting gruppeliv
Produkter uten investeringsvalg**

31.12.2006

Produkter uten investeringsvalg	Danica Pensjonsforsikring				Gjensidige Forsikring				Handelsbanken Liv			
	2005	2006	%-endring	Markedsandel	2005	2006	%-endring	Markedsandel	2005	2006	%-endring	Markedsandel
<i>Beløp i 1000 kroner</i>												
<i>Forsikringsfond</i>												
Individuell kapital		176 777	----	0,4		934 800	----	2,4	10 708	13 802	29	0,0
Individuell pensjon									0	0	----	0,0
IPA ²³⁾												
Gruppeliv						1 402 795	----	33,2	130 073	137 938	6	3,3
Privat kollektiv pensjon		0	----	0,0					300	4 438	999	0,0
Ytelsesbasert									300	4 438	999	0,0
Engangsbetalt ⁵⁾									0	0	----	0,0
Inv. valg foretak									0	0	----	0,0
Inv. valg kontohaver									0	0	----	0,0
Innskuddspensjon ⁶⁾									0	0	----	0,0
Inv. valg foretak									0	0	----	0,0
Inv. valg kontohaver									0	0	----	0,0
Innenfor LOE/LOI ⁷⁾		0	----	0,0					300	4 438	999	0,0
Ytelsesbasert									300	4 438	999	0,0
Engangsbetalt ⁵⁾									0	0	----	0,0
Inv. valg foretak									0	0	----	0,0
Inv. valg kontohaver									0	0	----	0,0
Innskuddspensjon ⁶⁾									0	0	----	0,0
Inv. valg foretak									0	0	----	0,0
Inv. valg kontohaver									0	0	----	0,0
Kommunal kollektiv pensjon ²⁷⁾									0	0	----	0,0
Foreningskollektiv												
Totalt alle bransjer		176 777	----	0,0		2 337 595	----	0,4	141 081	156 178	11	0,0
<i>Overførte reserver fra andre</i> ¹⁰⁾												
Individuell kapital								0,0				0,0
Individuell pensjon												
Privat kollektiv pensjon												
Fra pensjonskasser												
Kommunal kollektiv pensjon ²⁷⁾												
Foreningskollektiv												
Totalt alle bransjer								0,0	0	0	----	0,0
<i>Flytting fra andre</i> ¹¹⁾												
Gruppeliv					68 074	16 384	-76	8,8	0	0	----	0,0
Bedrift ³⁾					68 074	16 384	-76	9,1	0	0	----	0,0
Privat ⁴⁾					0	0	----	0,0	0	0	----	0,0
<i>Overførte reserver til andre</i> ¹²⁾												
Individuell kapital								0,0				0,0
Individuell pensjon												
Privat kollektiv pensjon												
Til pensjonskasser												
Kommunal kollektiv pensjon ²⁷⁾												
Foreningskollektiv												
Totalt alle bransjer								0,0	0	0	----	0,0
<i>Flytting til andre</i> ¹¹⁾												
Gruppeliv					168 798	157 207	-7	46,3	0	0	----	0,0
Bedrift ³⁾					57 298	157 207	174	64,9	0	0	----	0,0
Privat ⁴⁾					111 500	0	-100	0,0	0	0	----	0,0

Noter: Se "Noter og kommentarer"

Tabell 3a forts.
Produkter uten investeringsvalg

31.12.2006

Produkter uten investeringsvalg	KLP Forsikring				Nordea Liv				SpareBank 1 Livsforsikring			
	2005	2006	%- endring	Markeds- andel	2005	2006	%- endring	Markeds- andel	2005	2006	%- endring	Markeds- andel
<i>Beløp i 1000 kroner</i>												
<i>Forsikringsfond</i> ⁹⁾												
Individuell kapital					1 586 854	2 714 146	71	6,8	1 018 300	1 076 797	6	2,7
Individuell pensjon					6 737 937	7 740 601	15	9,6	6 048 643	6 417 440	6	8,0
IPA ²³⁾					2 227 610	2 296 953	3	4,2	3 854 380	3 280 665	-15	6,1
Gruppeliv	148 566	171 311	15	4,1	17 097	8 668	-49	0,2	700 488	795 425	14	18,8
Privat kollektiv pensjon	215 503	251 218	17	0,1	17 904 613	19 947 882	11	9,4	4 583 925	5 209 764	14	2,4
Ytelsesbasert	215 503	251 218	17	0,1	17 735 380	19 716 158	11	9,3	4 583 925	5 209 764	14	2,4
Engangsbetalt ⁵⁾	0	0	----	0,0	4 250	4 608	8	27,7	0	0	----	0,0
Inv. valg foretak					0	0	----	0,0				
Inv. valg kontohaver					0	0	----	0,0				
Innskuddspensjon ⁶⁾	0	0	----	0,0	164 983	227 117	38	89,1	0	0	----	0,0
Inv. valg foretak					0	0	----	0,0				
Inv. valg kontohaver					0	0	----	0,0				
Innenfor LOE/LOI ⁷⁾	53 857	204 657	280	0,1	17 453 765	19 268 135	10	9,3	4 583 925	5 209 764	14	2,5
Ytelsesbasert	53 857	204 657	280	0,1	17 288 782	19 045 292	10	9,2	4 583 925	5 209 764	14	2,5
Engangsbetalt ⁵⁾	0	0	----	0,0	0	0	----	0,0	0	0	----	0,0
Inv. valg foretak					0	0	----	0,0				
Inv. valg kontohaver					0	0	----	0,0				
Innskuddspensjon ⁶⁾	0	0	----	0,0	164 983	222 843	35	88,9	0	0	----	0,0
Inv. valg foretak					0	0	----	0,0				
Inv. valg kontohaver					0	0	----	0,0				
Kommunal kollektiv pensjon ²⁷⁾	142 075 328	155 989 590	10	82,7								
Foreningskollektiv												
Totalt alle bransjer	142 439 397	156 412 118	10	29,5	26 246 501	30 411 297	16	5,7	12 351 356	13 499 426	9	2,5
<i>Overførte reserver fra andre</i> ¹⁰⁾												
Individuell kapital					0	0	----	0,0	0	0	----	0,0
Individuell pensjon					61 625	104 692	70	17,8	126	258	106	0,0
Privat kollektiv pensjon	0	17 644	----	0,4	755 787	338 515	-55	7,9	149 550	192 607	29	4,5
Fra pensjonskasser	0	17 644	----	1,4	85 433	209 000	145	16,6	0	0	----	0,0
Kommunal kollektiv pensjon ²⁷⁾	211 954	84 183	-60	1,9								
Foreningskollektiv												
Totalt alle bransjer	211 954	101 827	-52	1,1	817 412	443 207	-46	4,8	149 675	192 865	29	2,1
<i>Flytting fra andre</i> ¹¹⁾												
Gruppeliv	0	0	----	0,0	0	0	----	0,0	0	0	----	0,0
Bedrift ³⁾	0	0	----	0,0	0	0	----	0,0	0	0	----	0,0
Privat ⁴⁾	0	0	----	0,0	0	0	----	0,0	0	0	----	0,0
<i>Overførte reserver til andre</i> ¹²⁾												
Individuell kapital					466	466	0	5,1	499	66	-87	0,7
Individuell pensjon					37 594	29 816	-21	2,7	37 795	59 299	57	5,3
Privat kollektiv pensjon	0	0	----	0,0	1 047 351	667 992	-36	10,1	26 882	133 241	396	2,0
Til pensjonskasser	0	0	----	0,0	0	7 000	----	0,3	0	0	----	0,0
Kommunal kollektiv pensjon ²⁷⁾	1 125 719	2 029 357	80	74,1								
Foreningskollektiv												
Totalt alle bransjer	1 125 719	2 029 357	80	19,3	1 085 411	698 274	-36	6,7	65 176	192 606	196	1,8
<i>Flytting til andre</i> ¹¹⁾												
Gruppeliv	0	0	----	0,0	0	0	----	0,0	0	0	----	0,0
Bedrift ³⁾	0	0	----	0,0	0	0	----	0,0	0	0	----	0,0
Privat ⁴⁾	0	0	----	0,0	0	0	----	0,0	0	0	----	0,0

Noter: Se "Noter og kommentarer"

Tabell 3a forts.
Produkter uten investeringsvalg

31.12.2006

Produkter uten investeringsvalg	Storebrand Livsforsikring				Telenor Forsikring				Vesta Forsikring			
	2005	2006	%- endring	Markeds- andel	2005	2006	%- endring	Markeds- andel	2005	2006	%- endring	Markeds- andel
<i>Beløp i 1000 kroner</i>												
<i>Forsikringsfond</i> ⁹⁾												
Individuell kapital	19 344 967	16 477 659	-15	41,6								
Individuell pensjon	20 070 441	20 360 441	1	25,3								
IPA ²³⁾	15 437 979	15 486 047	0	28,6								
Gruppeliv	470 038	505 602	8	12,0	14 600		----	0,3	879 856		----	20,8
Privat kollektiv pensjon	84 657 373	92 744 663	10	43,5								
Ytelsesbasert	84 649 928	92 716 759	10	43,5								
Engangsbetalt ⁵⁾	0	0	----	0,0								
Inv. valg foretak												
Inv. valg kontohaver												
Innskuddspensjon ⁶⁾	7 445	27 904	275	10,9								
Inv. valg foretak												
Inv. valg kontohaver												
Innenfor LOE/LOI ⁷⁾	81 767 090	89 233 164	9	43,0								
Ytelsesbasert	81 759 645	89 205 260	9	43,1								
Engangsbetalt ⁵⁾	0	0	----	0,0								
Inv. valg foretak												
Inv. valg kontohaver												
Innskuddspensjon ⁶⁾	7 445	27 904	275	11,1								
Inv. valg foretak												
Inv. valg kontohaver												
Kommunal kollektiv pensjon ²⁷⁾	9 649 502	15 528 066	61	8,2								
Foreningskollektiv	174 285	179 364	3	3,9								
Totalt alle bransjer	134 366 606	145 795 795	9	27,5	14 600		----	0,0	879 856		----	0,2
<i>Overførte reserver fra andre</i> ¹⁰⁾												
Individuell kapital	17	45	165	52,9								
Individuell pensjon	210 071	136 012	-35	23,1								
Privat kollektiv pensjon	1 387 686	2 515 690	81	59,0								
Fra pensjonskasser	449 229	996 727	122	79,2								
Kommunal kollektiv pensjon ²⁷⁾	778 867	3 993 399	413	90,8								
Foreningskollektiv	0	0	----	0,0								
Totalt alle bransjer	2 376 641	6 645 146	180	71,8								
<i>Flytting fra andre</i> ¹¹⁾												
Gruppeliv	39 880	95 782	140	51,3	0	0	----	0,0	70 350	58 179	-17	31,1
Bedrift ³⁾	35 283	88 959	152	49,4	0	0	----	0,0	70 350	58 179	-17	32,3
Privat ⁴⁾	4 597	6 823	48	100,0	0	0	----	0,0	0	0	----	0,0
<i>Overførte reserver til andre</i> ¹²⁾												
Individuell kapital	15	0	-100	0,0								
Individuell pensjon	101 715	100 078	-2	8,9								
Privat kollektiv pensjon	1 649 573	1 240 056	-25	18,8								
Til pensjonskasser	2 560	18 859	637	0,8								
Kommunal kollektiv pensjon ²⁷⁾	79 188	40 454	-49	1,5								
Foreningskollektiv	414	1 489	260	6,7								
Totalt alle bransjer	1 830 905	1 382 077	-25	13,2								
<i>Flytting til andre</i> ¹¹⁾												
Gruppeliv	61 027	49 699	-19	14,6	0	0	----	0,0	90 648	132 461	46	39,0
Bedrift ³⁾	58 733	49 699	-15	20,5	0	0	----	0,0	90 648	35 484	-61	14,6
Privat ⁴⁾	2 294	0	-100	0,0	0	0	----	0,0	0	96 977	----	100,0

Noter: Se "Noter og kommentarer"

Tabell 3a forts.
Produkter uten investeringsvalg

31.12.2006

Produkter uten investeringsvalg	Vital Forsikring				Totalt produkter uten investeringsvalg		
	2005	2006	%- endring	Markeds- andel	2005	2006	%- endring
<i>Beløp i 1000 kroner ⁷⁾</i>							
<i>Forsikringsfond ⁹⁾</i>							
Individuell kapital	14 813 900	18 250 824	23	46,0	36 774 729	39 644 805	8
Individuell pensjon	44 154 800	45 892 662	4	57,1	77 011 821	80 411 144	4
IPA ²³⁾	27 892 749	33 145 993	19	61,1	49 412 718	54 209 658	10
Gruppeliv	249 500	309 697	24	7,3	1 715 762	4 225 892	146
Privat kollektiv pensjon	90 706 100	95 145 630	5	44,6	198 067 815	213 303 595	8
Ytelsesbasert	90 337 631	95 133 625	5	44,7	197 522 668	213 031 961	8
Engangsbetalt ⁵⁾	11 898	12 005	1	72,3	16 148	16 613	3
Inv. valg foretak							
Inv. valg kontohaver							
Innskuddspensjon ⁶⁾	356 571	0	-100	0,0	528 999	255 021	-52
Inv. valg foretak							
Inv. valg kontohaver							
Innenfor LOE/LOI ⁷⁾	89 113 294	93 479 854	5	45,1	192 972 230	207 400 012	8
Ytelsesbasert	88 756 723	93 479 854	5	45,1	192 443 231	207 149 265	8
Engangsbetalt ⁵⁾	0	0	----	0,0	0	0	----
Inv. valg foretak							
Inv. valg kontohaver							
Innskuddspensjon ⁶⁾	356 571	0	-100	0,0	528 999	250 747	-53
Inv. valg foretak							
Inv. valg kontohaver							
Kommunal kollektiv pensjon ²⁷⁾	14 590 200	17 058 535	17	9,0	166 315 030	188 576 191	13
Foreningskollektiv	4 449 900	4 397 575	-1	96,1	4 624 185	4 576 939	-1
Totalt alle bransjer	168 964 400	181 054 923	7	34,1	484 509 341	530 738 565	10
<i>Overførte reserver fra andre ¹⁰⁾</i>							
Individuell kapital	0	40	----	47,1	17	85	400
Individuell pensjon	566 311	348 432	-39	59,1	838 133	589 394	-30
Privat kollektiv pensjon	1 800 977	1 197 197	-34	28,1	4 094 000	4 261 653	4
Fra pensjonskasser	22 918	35 331	54	2,8	557 580	1 258 702	126
Kommunal kollektiv pensjon ²⁷⁾	271 933	321 957	18	7,3	1 262 754	4 399 539	248
Foreningskollektiv	4 044	4 299	6	100,0	4 044	4 299	6
Totalt alle bransjer	2 643 265	1 871 925	-29	20,2	6 198 947	9 254 970	49
<i>Flytting fra andre ¹¹⁾</i>							
Gruppeliv	111 500	16 510	-85	8,8	289 804	186 855	-36
Bedrift ³⁾	0	16 510	----	9,2	173 707	180 032	4
Privat ⁴⁾	111 500	0	-100	0,0	116 097	6 823	-94
<i>Overførte reserver til andre ¹²⁾</i>							
Individuell kapital	3 208	8 661	170	94,2	4 188	9 193	120
Individuell pensjon	546 337	932 086	71	83,1	723 441	1 121 279	55
Privat kollektiv pensjon	1 103 722	4 562 237	313	69,1	3 827 528	6 603 526	73
Til pensjonskasser	58 145	2 287 380	999	98,9	60 705	2 313 239	999
Kommunal kollektiv pensjon ²⁷⁾	56	667 260	999	24,4	1 204 963	2 737 071	127
Foreningskollektiv	3 696	20 897	465	93,3	4 110	22 386	445
Totalt alle bransjer	1 657 019	6 191 141	274	59,0	5 764 230	10 493 455	82
<i>Flytting til andre ¹¹⁾</i>							
Gruppeliv	0	0	----	0,0	320 473	339 367	6
Bedrift ³⁾	0	0	----	0,0	206 679	242 390	17
Privat ⁴⁾	0	0	----	0,0	113 794	96 977	-15

Noter: Se "Noter og kommentarer"

**Tabell 3b Forsikringsfond, overførte reserver fra/til og flytting gruppeliv
Produkter med investeringsvalg**

31.12.2006

Produkter med investeringsvalg	Commercial Union International Life (CUIL)				Danica Link NUF				Danica Pensjonsforsikring			
	2005	2006	%- endring	Markeds- andel	2005	2006	%- endring	Markeds- andel	2005	2006	%- endring	Markeds- andel
<i>Beløp i 1000 kroner</i>												
<i>Forsikringsfond ⁹⁾</i>												
Individuell kapital	90 857	229 777	153	2,7	102 681	148 994	45	1,8	43 318	30 605	-29	0,4
Individuell pensjon	564 019	741 729	32	2,7	942 458	1 161 175	23	4,2	2 192 391	2 375 922	8	8,6
IPA ²³⁾	284 520	372 941	31	3,2	224 675	226 775	1	1,9	1 067 791	31 406	-97	0,3
Gruppeliv												
Privat kollektiv pensjon									176 813	241 919	37	3,9
Ytelsesbasert									0	3 462	----	45,8
Engangsbetalt ⁵⁾									80 917	94 202	16	21,3
Inv. valg foretak									0	0	----	0,0
Inv. valg kontohaver									80 917	94 202	16	24,6
Innskuddspensjon ⁶⁾									95 896	144 255	50	2,5
Inv. valg foretak									0	0	----	0,0
Inv. valg kontohaver									95 896	144 255	50	2,6
Innenfor LOE/LOI ⁷⁾									176 813	226 452	28	3,9
Ytelsesbasert									0	3 462	----	45,8
Engangsbetalt ⁵⁾									80 917	94 201	16	53,9
Inv. valg foretak									0	0	----	0,0
Inv. valg kontohaver									80 917	94 201	16	80,9
Innskuddspensjon ⁶⁾									95 896	128 789	34	2,3
Inv. valg foretak									0	0	----	0,0
Inv. valg kontohaver									95 896	128 789	34	2,3
Kommunal kollektiv pensjon ²⁷⁾												
Foreningskollektiv												
Totalt alle bransjer	654 876	971 506	48	2,3	1 045 139	1 310 169	25	3,1	2 412 522	2 648 446	10	6,3
<i>Overførte reserver fra andre ¹⁰⁾</i>												
Individuell kapital	0	9 781	----	13,8	11 100	14 361	29	20,3	0	110	----	0,2
Individuell pensjon	92 912	137 436	48	8,2	137 751	105 626	-23	6,3	10 160	10 696	5	0,6
Privat kollektiv pensjon									0	2 120	----	0,4
Fra pensjonskasser									0	0	----	0,0
Kommunal kollektiv pensjon ²⁷⁾												
Foreningskollektiv												
Totalt alle bransjer	92 912	147 217	58	6,4	148 851	119 987	-19	5,2	10 160	12 926	27	0,6
<i>Flytting fra andre ¹¹⁾</i>												
Gruppeliv												
Bedrift ³⁾												
Privat ⁴⁾												
<i>Overførte reserver til andre ¹²⁾</i>												
Individuell kapital	0	4 309	----	13,8	0	749	----	2,4	3 221	3 494	9	11,2
Individuell pensjon	30 852	56 642	84	7,2	14 216	19 914	40	2,5	207 137	107 490	-48	13,7
Privat kollektiv pensjon									11 647	17 068	47	19,7
Til pensjonskasser									0	0	----	0,0
Kommunal kollektiv pensjon ²⁷⁾												
Foreningskollektiv												
Totalt alle bransjer	30 852	60 951	98	6,7	14 216	20 663	45	2,3	222 005	128 052	-42	14,1
<i>Flytting til andre ¹¹⁾</i>												
Gruppeliv												
Bedrift ³⁾												
Privat ⁴⁾												

Noter: Se "Noter og kommentarer"

Tabell 3b forts.
Produkter med investeringsvalg

31.12.2006

Produkter med investeringsvalg	Gjensidige Pensjon				Nordea Liv				SHB Liv			
	2005	2006	%-endring	Markedsandel	2005	2006	%-endring	Markedsandel	2005	2006	%-endring	Markedsandel
<i>Beløp i 1000 kroner</i>												
<i>Forsikringsfond ⁹⁾</i>												
Individuell kapital					683 212	1 329 556	95	15,6	94 778	189 078	100	2,2
Individuell pensjon					2 660 595	2 966 888	12	10,8	1 201 553	1 418 180	18	5,1
IPA ²³⁾					1 027 602	1 148 497	12	9,7	720 932	834 194	16	7,1
Gruppeliv												
Privat kollektiv pensjon	106 583	----	1,7	382 631	802 335	110	12,9	139 953	190 612	36	3,1	
Ytelsesbasert	4 103	----	54,2	0	0	----	0,0	0	0	----	0,0	
Engangsbetalt ⁵⁾	0	----	0,0	86 276	111 061	29	25,1	0	0	----	0,0	
Inv. valg foretak	0	----	0,0	0	0	----	0,0	0	0	----	0,0	
Inv. valg kontohaver	0	----	0,0	86 276	111 061	29	29,0	0	0	----	0,0	
Innskuddspensjon ⁶⁾	102 480	----	1,8	296 355	691 274	133	11,9	139 953	190 612	36	3,3	
Inv. valg foretak	0	----	0,0	0	0	----	0,0	125 963	171 552	36	100,0	
Inv. valg kontohaver	102 480	----	1,8	296 355	691 274	133	12,3	13 990	19 060	36	0,3	
Innenfor LOE/LOI ⁷⁾	106 583	----	1,8	295 132	691 274	134	11,9	20 370	44 280	117	0,8	
Ytelsesbasert	4 103	----	54,2	0	0	----	0,0	0	0	----	0,0	
Engangsbetalt ⁵⁾	0	----	0,0	0	0	----	0,0	0	0	----	0,0	
Inv. valg foretak	0	----	0,0	0	0	----	0,0	0	0	----	0,0	
Inv. valg kontohaver	0	----	0,0	0	0	----	0,0	0	0	----	0,0	
Innskuddspensjon ⁶⁾	102 480	----	1,8	295 132	691 274	134	12,3	20 370	44 280	117	0,8	
Inv. valg foretak	0	----	0,0	0	0	----	0,0	18 333	39 852	117	100,0	
Inv. valg kontohaver	102 480	----	1,8	295 132	691 274	134	12,4	2 037	4 428	117	0,1	
Kommunal kollektiv pensjon ²⁷⁾												
Foreningskollektiv												
Totalt alle bransjer	106 583	----	0,3	3 726 438	5 098 779	37	12,0	1 436 284	1 797 870	25	4,2	
<i>Overførte reserver fra andre ¹⁰⁾</i>												
Individuell kapital					769	1 565	104	2,2	859	18 960	999	26,8
Individuell pensjon					94 625	80 128	-15	4,8	31 944	31 925	0	1,9
Privat kollektiv pensjon					0	215	----	0,0	0	704	----	0,1
Fra pensjonskasser					0	0	----	0,0	0	0	----	0,0
Kommunal kollektiv pensjon ²⁷⁾												
Foreningskollektiv												
Totalt alle bransjer					95 394	81 908	-14	3,6	32 803	51 589	57	2,2
<i>Flytting fra andre ¹¹⁾</i>												
Gruppeliv												
Bedrift ³⁾												
Privat ⁴⁾												
<i>Overførte reserver til andre ¹²⁾</i>												
Individuell kapital					8 922	2 941	-67	9,4	0	332	----	1,1
Individuell pensjon					109 306	89 081	-19	11,3	21 681	27 526	27	3,5
Privat kollektiv pensjon					448	423	-6	0,5	4 356	214	-95	0,2
Til pensjonskasser					0	0	----	0,0	0	0	----	0,0
Kommunal kollektiv pensjon ²⁷⁾												
Foreningskollektiv												
Totalt alle bransjer					118 676	92 445	-22	10,2	26 037	28 072	8	3,1
<i>Flytting til andre ¹¹⁾</i>												
Gruppeliv												
Bedrift ³⁾												
Privat ⁴⁾												

Noter: Se "Noter og kommentarer"

Tabell 3b forts.
Produkter med investeringsvalg

31.12.2006

Produkter med investeringsvalg	SpareBank 1 Livsforsikring				Storebrand Livsforsikring				Vital Link			
	2005	2006	%-endring	Markedsandel	2005	2006	%-endring	Markedsandel	2005	2006	%-endring	Markedsandel
<i>Beløp i 1000 kroner</i>												
<i>Forsikringsfond ⁹⁾</i>												
Individuell kapital	1 039 414	1 059 655	2	12,5	442 188	827 616	87	9,7	3 185 880	4 695 129	47	55,2
Individuell pensjon	3 089 627	3 808 380	23	13,8	4 204 288	4 477 812	7	16,2	8 640 505	10 627 346	23	38,5
IPA ²³⁾	1 056 796	1 337 144	27	11,3	2 720 811	2 876 155	6	24,4	3 817 462	4 955 655	30	42,1
Gruppeliv												
Privat kollektiv pensjon	207 493	458 028	121	7,3	1 105 702	2 226 151	101	35,7	713 533	2 214 484	210	35,5
Ytelsesbasert	0	0	----	0,0	0	0	----	0,0	0	0	----	0,0
Engangsbetalt ⁵⁾	0	0	----	0,0	88 456	178 092	101	40,3	56 082	58 283	4	13,2
Inv. valg foretak	0	0	----	0,0	0	0	----	0,0	56 082	58 283	4	100,0
Inv. valg kontohaver	0	0	----	0,0	88 456	178 092	101	46,5	0	0	----	0,0
Innskuddspensjon ⁶⁾	207 493	458 028	121	7,9	1 017 246	2 048 059	101	35,4	657 450	2 156 201	228	37,2
Inv. valg foretak	0	0	----	0,0	0	0	----	0,0	0	0	----	0,0
Inv. valg kontohaver	207 493	458 028	121	8,2	1 017 246	2 048 059	101	36,4	657 450	2 156 201	228	38,4
Innenfor LOE/LOI ⁷⁾	207 493	458 028	121	7,9	1 028 303	2 070 321	101	35,6	713 533	2 214 484	210	38,1
Ytelsesbasert	0	0	----	0,0	0	0	----	0,0	0	0	----	0,0
Engangsbetalt ⁵⁾	0	0	----	0,0	11 057	22 262	101	12,7	56 082	58 283	4	33,4
Inv. valg foretak	0	0	----	0,0	0	0	----	0,0	56 082	58 283	4	100,0
Inv. valg kontohaver	0	0	----	0,0	11 057	22 262	101	19,1	0	0	----	0,0
Innskuddspensjon ⁶⁾	207 493	458 028	121	8,1	1 017 246	2 048 059	101	36,4	657 450	2 156 201	228	38,3
Inv. valg foretak	0	0	----	0,0	0	0	----	0,0	0	0	----	0,0
Inv. valg kontohaver	207 493	458 028	121	8,2	1 017 246	2 048 059	101	36,6	657 450	2 156 201	228	38,6
Kommunal kollektiv pensjon ²⁷⁾												
Foreningskollektiv												
Totalt alle bransjer	4 336 534	5 326 063	23	12,6	5 752 178	7 531 579	31	17,8	12 539 918	17 536 959	40	41,4
<i>Overførte reserver fra andre ¹⁰⁾</i>												
Individuell kapital	8 524	908	-89	1,3	1 395	5 661	306	8,0	10 878	19 464	79	27,5
Individuell pensjon	124 255	124 186	0	7,4	94 348	135 565	44	8,0	597 623	1 059 301	77	62,9
Privat kollektiv pensjon	4 324	10 759	149	2,0	90 575	11 074	-88	2,0	28 077	523 518	999	95,5
Fra pensjonskasser	0	0	----	0,0	0	0	----	0,0	0	0	----	0,0
Kommunal kollektiv pensjon ²⁷⁾												
Foreningskollektiv												
Totalt alle bransjer	137 103	135 853	-1	5,9	186 318	152 300	-18	6,6	636 577	1 602 283	152	69,5
<i>Flytting fra andre ¹¹⁾</i>												
Gruppeliv												
Bedrift ³⁾												
Privat ⁴⁾												
<i>Overførte reserver til andre ¹²⁾</i>												
Individuell kapital	577	0	-100	0,0	323	3 562	999	11,4	20 667	15 906	-23	50,8
Individuell pensjon	72 905	24 987	-66	3,2	153 519	129 471	-16	16,4	492 236	332 258	-33	42,2
Privat kollektiv pensjon	1 559	7 059	353	8,1	14 286	22 069	55	25,5	16 356	39 847	144	46,0
Til pensjonskasser	0	0	----	0,0	0	0	----	0,0	0	0	----	0,0
Kommunal kollektiv pensjon ²⁷⁾												
Foreningskollektiv												
Totalt alle bransjer	75 041	32 046	-57	3,5	168 128	155 102	-8	17,1	529 260	388 011	-27	42,9
<i>Flytting til andre ¹¹⁾</i>												
Gruppeliv												
Bedrift ³⁾												
Privat ⁴⁾												

Noter: Se "Noter og kommentarer"

Tabell 3b forts.
Produkter med investeringsvalg

31.12.2006

Produkter med investeringsvalg	Totalt produkter med investeringsvalg			Totalt alle produkter		
	2005	2006	%- endring	2005	2006	%- endring
<i>Beløp i 1000 kroner</i>						
<i>Forsikringsfond ⁹⁾</i>						
Individuell kapital	5 682 328	8 510 410	50	42 457 057	48 155 215	13
Individuell pensjon	23 495 436	27 577 432	17	100 507 256	107 988 576	7
IPA ²³⁾	10 920 589	11 782 767	8	60 333 307	65 992 425	9
Gruppeliv				1 715 762	4 225 892	146
Privat kollektiv pensjon	2 726 125	6 240 112	129	200 793 940	219 543 707	9
Ytelsesbasert	0	7 565	----	197 522 668	213 039 526	8
Engangsbetalt ⁵⁾	311 731	441 638	42	327 879	458 251	40
Inv. valg foretak	56 082	58 283	4	56 082	58 283	4
Inv. valg kontohaver	255 649	383 355	50	255 649	383 355	50
Innskuddspensjon ⁶⁾	2 414 394	5 790 909	140	2 943 393	6 045 930	105
Inv. valg foretak	125 963	171 552	36	125 963	171 552	36
Inv. valg kontohaver	2 288 431	5 619 357	146	2 288 431	5 619 357	146
Innenfor LOE/LOI ⁷⁾	2 441 644	5 811 422	138	195 413 874	213 211 434	9
Ytelsesbasert	0	7 565	----	192 443 231	207 156 830	8
Engangsbetalt ⁵⁾	148 056	174 746	18	148 056	174 746	18
Inv. valg foretak	56 082	58 283	4	56 082	58 283	4
Inv. valg kontohaver	91 974	116 463	27	91 974	116 463	27
Innskuddspensjon ⁶⁾	2 293 588	5 629 111	145	2 822 587	5 879 858	108
Inv. valg foretak	18 333	39 852	117	18 333	39 852	117
Inv. valg kontohaver	2 275 255	5 589 259	146	2 275 255	5 589 259	146
Kommunal kollektiv pensjon ²⁷⁾				166 315 030	188 576 191	13
Foreningskollektiv				4 624 185	4 576 939	-1
Totalt alle bransjer	31 903 889	42 327 954	33	516 413 229	573 066 519	11
<i>Overførte reserver fra andre ¹⁰⁾</i>						
Individuell kapital	33 525	70 810	111	33 542	70 895	111
Individuell pensjon	1 183 618	1 684 863	42	2 021 751	2 274 257	13
Privat kollektiv pensjon	122 976	548 390	346	4 216 976	4 810 043	14
Fra pensjonskasser	0	0	----	557 580	1 258 702	126
Kommunal kollektiv pensjon ²⁷⁾				1 262 754	4 399 539	248
Foreningskollektiv				4 044	4 299	6
Totalt alle bransjer	1 340 119	2 304 063	72	7 539 066	11 559 033	53
<i>Flytting fra andre ¹¹⁾</i>						
Gruppeliv				289 804	186 855	-36
Bedrift ³⁾				173 707	180 032	4
Privat ⁴⁾				116 097	6 823	-94
<i>Overførte reserver til andre ¹²⁾</i>						
Individuell kapital	33 710	31 293	-7	37 898	40 486	7
Individuell pensjon	1 101 851	787 369	-29	1 825 292	1 908 648	5
Privat kollektiv pensjon	48 653	86 680	78	3 876 181	6 690 206	73
Til pensjonskasser	0	0	----	60 705	2 313 239	999
Kommunal kollektiv pensjon ²⁷⁾				1 204 963	2 737 071	127
Foreningskollektiv				4 110	22 386	445
Totalt alle bransjer	1 184 214	905 342	-24	6 948 444	11 398 797	64
<i>Flytting til andre ¹¹⁾</i>						
Gruppeliv				320 473	339 367	6
Bedrift ³⁾				206 679	242 390	17
Privat ⁴⁾				113 794	96 977	-15

Noter: Se "Noter og kommentarer"

Tabell 4 Resultatregnskap Alle produkter

31.12.2006

Alle produkter	Commercial Union International Life (CUIL)			Danica Link NUF			Danica Pensjonsforsikring		
	2005	2006	%- endring	2005	2006	%- endring	2005	2006	%- endring
<i>Beløp i millioner kroner</i>									
TEKNISK REGNSKAP FOR LIVSFORSIKRING									
1. Premieinntekter f.e.r.									
1.1 Forfalt premier, brutto	11	23	109	152	102	-33	106	302	185
1.2 Overføring av premiereserve o. l.fra andre	93	147	58	149	120	-19	10	13	27
1.3 - Avgitte gjenforsikringspremier	0	0	----	0	0	----	0	-17	----
Sum premieinntekter f.e.r.	104	170	64	301	222	-26	116	298	156
2. Inntekter fra finansielle eiendeler							1	26	999
3. Inntekter fra eiendeler i livsforsikring med investeringsvalg							407	367	-10
4. Andre forsikringsrelaterte inntekter							0	0	----
5. Erstatninger i livsforsikring f.e.r.									
5.1 Utbetalte erstatninger	-33	-67	103	0	-57	----	-92	-146	59
5.1.1 Brutto	-33	-67	103	0	-57	----	-92	-149	63
5.1.2 Gjenforsikringsandel	0	0	----	0	0	----	0	4	----
5.2 Endring i avsetninger til erstatninger	0	0	----	0	0	----	0	-33	----
5.3 Overføring av premieres., tilleggsav., kursreserve til andre	-31	-61	97	-14	-21	46	-222	-128	-42
Sum erstatninger f.e.r.	-64	-128	100	-14	-78	446	-314	-307	-2
6. Endringer i forsikringsmessige avsetninger i livsforsikring m.v.							-183	-232	27
7. Forsikringsrelaterte driftskostnader							-34	-93	171
8. Kostnader knyttet til finansielle eiendeler							0	-15	----
Herav driftskostnader ²⁸⁾							0	0	----
9. Kostnader knyttet til eiendeler i livsforsikring med investeringsvalg							0	0	----
10. Andre forsikringsrelaterte kostnader							0	0	----
11. Til (fra) kursreguleringsfond									
12. Resultat av tekn. regnskap for særlige avsetninger							-6	45	-865
13. Fra tilleggsavsetn. i forsikringsfondet til dekning av renteundersk.									
14. Midler tilført forsikringskunder							0	0	----
14.1 Overføring til premiereserve i forsikringsfondet							0	0	----
14.2 Overføring til premiefond og pensj.reg.fond i forsikr.fondet							0	0	----
14.3 Andre overføringer til forsikringsfondet							0	0	----
15. Resultat av teknisk regnskap for livsforsikring							-6	45	-865
IKKE-TEKNISK REGNSKAP									
16. Andre inntekter							0	0	----
17. Andre kostnader							0	0	----
18. Resultat av ordinær virksomhet							-6	45	-865
19. Ekstraordinære inntekter							0	0	----
20. Ekstraordinære kostnader							0	0	----
21. Skattekostnad							3	-13	-537
22. RESULTAT							-3	33	-999
Annet									
23. Overføringer og disponeringer									
23.1. Overføringer									
23.1.1 Mottatt konsernbidrag							0	0	----
23.1.2 Overført fra annen egenkapital							0	0	----
Sum overføringer							0	0	----
23.2 Disponeringer									
23.2.1 Utbytte							0	0	----
23.2.2 Avgitt konsernbidrag							0	-32	----
23.2.3 Overført til annen egenkapital							3	0	-107
Sum disponeringer							3	-33	-999
Sum overføringer og disponeringer							3	-33	-999
Netto innbetalt til premie- og innskuddsfond ²⁹⁾							0	0	----
Individuell pensjonsforsikring							0	0	----
Privat kollektiv pensjon							0	0	----
Kommunal kollektiv pensjon ²⁷⁾							0	0	----

Noter: Se "Noter og kommentarer"

Tabell 4 forts.
Alle produkter

31.12.2006

Alle produkter	Gjensidige Forsikring ²²⁾			Gjensidige Pensjon			Handelsbanken Liv		
	2005	2006	%-endring	2005	2006	%-endring	2005	2006	%-endring
<i>Beløp i millioner kroner</i>									
TEKNISK REGNSKAP FOR LIVSFORSIKRING									
1. Premieinntekter f.e.r.									
1.1 Forfalt premier, brutto	1 594	1 589	0		108	----	57	99	73
1.2 Overføring av premiereserve o. l.fra andre	0	0	----		0	----	0	0	----
1.3 - Avgitte gjenforsikringspremier	0	0	----		0	----	0	0	----
Sum premieinntekter f.e.r.	1 594	1 589	0		108	----	57	99	73
2. Inntekter fra finansielle eiendeler					1	----	3	3	26
3. Inntekter fra eiendeler i livsforsikring med investeringsvalg									
4. Andre forsikringsrelaterte inntekter					0	----	0	0	----
5. Erstatninger i livsforsikring f.e.r.									
5.1 Utbetalte erstatninger	-882	-840	-5		0	----	-23	-50	120
5.1.1 Brutto	-882	-840	-5		0	----	-40	-49	24
5.1.2 Gjenforsikringsandel	0	0	----		0	----	17	0	-102
5.2 Endring i avsetninger til erstatninger	0	-175	----		-4	----	-11	-16	45
5.3 Overføring av premieres., tilleggsav., kursreserve til andre	0	0	----		0	----			
Sum erstatninger f.e.r.	-882	-1 015	15		-4	----	-34	-66	95
6. Endringer i forsikringsmessige avsetninger i livsforsikring m.v.					-103	----	2	0	-80
7. Forsikringsrelaterte driftskostnader					-74	----	-18	-26	46
8. Kostnader knyttet til finansielle eiendeler					0	----	-1	-1	43
Herav driftskostnader ²⁸⁾					0	----	0	0	----
9. Kostnader knyttet til eiendeler i livsforsikring med investeringsvalg					-1	----			
10. Andre forsikringsrelaterte kostnader					0	----	0	0	----
11. Til (fra) kursreguleringsfond							0	0	----
12. Resultat av tekn. regnskap for særlige avsetninger					-72	----	9	9	3
13. Fra tilleggsavsetn. i forsikringsfondet til dekning av renteundersk.					0	----			----
14. Midler tilført forsikringskunder					0	----	0	0	----
14.1 Overføring til premiereserve i forsikringsfondet					0	----	0	0	----
14.2 Overføring til premiefond og pensj.reg.fond i forsikr.fondet					0	----	0	0	----
14.3 Andre overføringer til forsikringsfondet					0	----	0	0	----
15. Resultat av teknisk regnskap for livsforsikring					-72	----	9	9	3
IKKE-TEKNISK REGNSKAP									
16. Andre inntekter					1	----	0	0	----
17. Andre kostnader					0	----	0	0	----
18. Resultat av ordinær virksomhet					-71	----	9	9	3
19. Ekstraordinære inntekter					0	----	0	0	----
20. Ekstraordinære kostnader					0	----	0	0	----
21. Skattekostnad					20	----	0	0	----
22. RESULTAT					-51	----	9	9	3
Annet									
23. Overføringer og disponeringer									
23.1. Overføringer									
23.1.1 Mottatt konsernbidrag					0	----	0	0	----
23.1.2 Overført fra annen egenkapital					51	----	0	0	----
Sum overføringer					51	----	0	0	----
23.2 Disponeringer									
23.2.1 Utbytte					0	----	0	0	----
23.2.2 Avgitt konsernbidrag					0	----	0	0	----
23.2.3 Overført til annen egenkapital					0	----	-9	-9	3
Sum disponeringer					0	----	-9	-9	3
Sum overføringer og disponeringer					51	----	-9	-9	3
Netto innbetalt til premie- og innskuddsfond ²⁹⁾									
Individuell pensjonsforsikring					0	----	0	0	----
Privat kollektiv pensjon					0	----	0	0	----
Kommunal kollektiv pensjon ²⁷⁾					0	----	0	0	----

Noter: Se "Noter og kommentarer"

Tabell 4 forts.
Alle produkter

31.12.2006

Alle produkter	KLP Forsikring			Nordea Liv			SHB Liv		
	2005	2006	%- endring	2005	2006	%- endring	2005	2006	%- endring
<i>Beløp i millioner kroner</i>									
TEKNISK REGNSKAP FOR LIVSFORSIKRING									
1. Premieinntekter f.e.r.									
1.1 Forfalt premier, brutto	12 800	15 295	20	3 454	5 753	67	96	121	26
1.2 Overføring av premiereserve o. l.fra andre	212	102	-52	912	525	-43	33	51	56
1.3 - Avgitte gjenforsikringspremier	-1	-1	20	-84	-69	-18	0	0	----
Sum premieinntekter f.e.r.	13 011	15 395	18	4 282	6 209	45	129	172	34
2. Inntekter fra finansielle eiendeler	20 414	27 696	36	2 863	2 893	1	0	1	----
3. Inntekter fra eiendeler i livsforsikring med investeringsvalg				615	597	-3	329	295	-10
4. Andre forsikringsrelaterte inntekter	417	491	18	52	52	1	0	0	137
5. Erstatninger i livsforsikring f.e.r.									
5.1 Utbetalte erstatninger	-5 862	-6 066	4	-1 448	-1 697	17	-38	-65	70
5.1.1 Brutto	-5 862	-6 066	4	-1 475	-1 719	17	-38	-65	70
5.1.2 Gjenforsikringsandel	0	0	----	27	22	-19	0	0	----
5.2 Endring i avsetninger til erstatninger	-3	10	-400	-1	26	-999	0	0	----
5.3 Overføring av premieres., tilleggsav., kursreserve til andre	-1 126	-2 029	80	-1 204	-790	-34	-26	-28	8
Sum erstatninger f.e.r.	-6 991	-8 086	16	-2 653	-2 461	-7	-64	-93	45
6. Endringer i forsikringsmessige avsetninger i livsforsikring m.v.	-10 951	-12 678	16	-3 080	-4 922	60	-383	-361	-6
7. Forsikringsrelaterte driftskostnader	-336	-409	22	-426	-510	20	-8	-11	35
8. Kostnader knyttet til finansielle eiendeler	-9 333	-16 203	74	-224	-377	69	0	0	----
Herav driftskostnader ²⁸⁾	-179	-182	2	-33	-34	4			
9. Kostnader knyttet til eiendeler i livsforsikring med investeringsvalg				-55	-69	26	0	0	----
10. Andre forsikringsrelaterte kostnader	-421	-491	17	-11	-4	-64	0	0	----
11. Til (fra) kursreguleringsfond	-3 361	-1 978	-41	-787	-137	-83			
12. Resultat av tekn. regnskap før særlige avsetninger	2 447	3 737	53	576	1 271	121	3	4	7
13. Fra tilleggsavsetn. i forsikringsfondet til dekning av renteundersk.	0	0	----	0	0	----			
14. Midler tilført forsikringskunder	-2 310	-3 568	55	-323	-765	137	0	0	----
14.1 Overføring til premiereserve i forsikringsfondet	0	0	----	-197	-465	136	0	0	----
14.2 Overføring til premiefond og pensj.reg.fond i forsikr.fondet	-2 310	-3 568	55	-126	-300	138	0	0	----
14.3 Andre overføringer til forsikringsfondet	0	0	----	0	0	----	0	0	----
15. Resultat av teknisk regnskap for livsforsikring	138	169	23	253	506	100	3	4	17
IKKE-TEKNISK REGNSKAP									
16. Andre inntekter	0	0	----	0	0	----	0	0	----
17. Andre kostnader	0	0	----	-12	-15	24	0	0	----
18. Resultat av ordinær virksomhet	138	169	23	241	491	104	3	4	17
19. Ekstraordinære inntekter	0	0	----	0	0	----	0	0	----
20. Ekstraordinære kostnader	0	0	----	0	0	----	0	0	----
21. Skattekostnad	-1	0	-100	-3	140	-999	0	0	----
22. RESULTAT	137	169	23	238	631	165	3	4	17
Annet									
23. Overføringer og disponeringer									
23.1. Overføringer									
23.1.1 Mottatt konsernbidrag	0	0	----	0	0	----	0	0	----
23.1.2 Overført fra annen egenkapital	0	0	----	10	0	-100	0	0	----
Sum overføringer	0	0	----	10	0	-100	0	0	----
23.2 Disponeringer									
23.2.1 Utbytte	0	0	----	0	0	----	0	0	----
23.2.2 Avgitt konsernbidrag	0	0	----	-50	-147	194	0	0	----
23.2.3 Overført til annen egenkapital	-137	-169	23	-198	-484	144	-3	-4	16
Sum disponeringer	-137	-169	23	-248	-631	154	-3	-4	16
Sum overføringer og disponeringer	-137	-169	23	-238	-631	165	-3	-4	16
Netto innbetalt til premie- og innskuddsfond ²⁹⁾									
Individuell pensjonsforsikring	0	0	----	-3	-3	17	0	0	----
Privat kollektiv pensjon	0	0	----	-356	-326	-8	0	0	----
Kommunal kollektiv pensjon ²⁷⁾	-319	0	-100	0	0	----	0	0	----

Noter: Se "Noter og kommentarer"

Tabell 4 forts.
Alle produkter

31.12.2006

Alle produkter	SpareBank 1 Livsforsikring			Storebrand Livsforsikring			Telenor Forsikring		
	2005	2006	%- endring	2005	2006	%- endring	2005	2006	%- endring
<i>Beløp i millioner kroner</i>									
TEKNISK REGNSKAP FOR LIVSFORSIKRING									
1. Premieinntekter f.e.r.									
1.1 Forfalt premier, brutto	3 398	3 052	-10	16 834	13 125	-22	10	39	303
1.2 Overføring av premiereserve o. l.fra andre	282	321	14	2 422	6 550	171	0	0	----
1.3 - Avgitte gjenforsikringspremier	-67	-82	23	-28	-57	101	-1	-1	20
Sum premieinntekter f.e.r.	3 614	3 290	-9	19 227	19 619	2	9	39	319
2. Inntekter fra finansielle eiendeler	1 365	1 453	7	18 079	20 446	13			
3. Inntekter fra eiendeler i livsforsikring med investeringsvalg	744	817	10	721	685	-5			
4. Andre forsikringsrelaterte inntekter	40	57	42	18	33	84			
5. Erstatninger i livsforsikring f.e.r.									
5.1 Utbetalte erstatninger	-1 137	-2 082	83	-8 759	-12 900	47	-5	-27	442
5.1.1 Brutto	-1 245	-2 124	71	-8 773	-12 906	47	-5	-27	442
5.1.2 Gjenforsikringsandel	108	42	-61	14	6	-57	0	0	----
5.2 Endring i avsetninger til erstatninger	-39	-198	403	-21	-48	126	-1	-4	340
5.3 Overføring av premieres., tilleggsav., kursreserve til andre	-140	-225	60	-1 916	-1 477	-23	0	0	----
Sum erstatninger f.e.r.	-1 316	-2 504	90	-10 697	-14 425	35	-6	-32	425
6. Endringer i forsikringsmessige avsetninger i livsforsikring m.v.	-3 017	-1 697	-44	-13 468	-10 472	-22			
7. Forsikringsrelaterte driftskostnader	-468	-609	30	-1 370	-1 551	13			
8. Kostnader knyttet til finansielle eiendeler	-181	-230	27	-7 728	-7 931	3			
Herav driftskostnader ²⁸⁾	-8	-31	268	-87	-204	136			
9. Kostnader knyttet til eiendeler i livsforsikring med investeringsvalg	0	-7	----						
10. Andre forsikringsrelaterte kostnader	-49	-22	-55	-102	-61	-40			
11. Til (fra) kursreguleringsfond	-324	-65	-80	-1 117	-2 034	82			
12. Resultat av tekn. regnskap for særlige avsetninger	408	482	18	3 564	4 310	21			
13. Fra tilleggsavsetn. i forsikringsfondet til dekning av renteundersk.	0	0	----	0	0	----			
14. Midler tilført forsikringskunder	-169	-220	30	-2 265	-2 994	32			
14.1 Overføring til premiereserve i forsikringsfondet	-122	-173	42	-1 055	-1 350	28			
14.2 Overføring til premiefond og pensj.reg.fond i forsikr.fondet	-23	-48	105	-1 210	-1 644	36			
14.3 Andre overføringer til forsikringsfondet	-24	0	-100	0	0	----			
15. Resultat av teknisk regnskap for livsforsikring	239	261	10	1 299	1 316	1			
IKKE-TEKNISK REGNSKAP									
16. Andre inntekter	0	0	----	0	0	----			
17. Andre kostnader	-14	-22	56	-142	-135	-5			
18. Resultat av ordinær virksomhet	225	240	7	1 157	1 181	2			
19. Ekstraordinære inntekter	0	0	----	0	0	----			
20. Ekstraordinære kostnader	0	0	----	0	0	----			
21. Skattekostnad	44	163	274	27	0	-100			
22. RESULTAT	268	403	50	1 184	1 181	0			
Annet									
23. Overføringer og disponeringer									
23.1. Overføringer									
23.1.1 Mottatt konsernbidrag	0	0	----	0	0	----			
23.1.2 Overført fra annen egenkapital	0	0	----	0	0	----			
Sum overføringer	0	0	----	0	0	----			
23.2 Disponeringer									
23.2.1 Utbytte	-151	-86	-43	-775	-885	14			
23.2.2 Avgitt konsernbidrag	0	0	----	0	0	----			
23.2.3 Overført til annen egenkapital	-118	-316	169	-409	-295	-28			
Sum disponeringer	-268	-403	50	-1 184	-1 181	0			
Sum overføringer og disponeringer	-268	-403	50	-1 184	-1 181	0			
Netto innbetalt til premie- og innskuddsfond ²⁹⁾	0	-2	----	-1 866	-1 997	7			
Individuell pensjonsforsikring	0	-1	----	-34	-7	-79			
Privat kollektiv pensjon	0	-1	----	-1 622	-1 857	15			
Kommunal kollektiv pensjon ²⁷⁾	0	0	----	-210	-133	-37			

Noter: Se "Noter og kommentarer"

Tabell 4 forts.
Alle produkter

31.12.2006

Alle produkter	Vesta Forsikring ²²⁾			Vital Forsikring			Vital Link		
	2005	2006	%- endring	2005	2006	%- endring	2005	2006	%- endring
<i>Beløp i millioner kroner</i>									
TEKNISK REGNSKAP FOR LIVSFORSIKRING									
1. Premieinntekter f.e.r.									
1.1 Forfalt premier, brutto	676	665	-2	19 607	16 859	-14	2 164	3 408	58
1.2 Overføring av premiereserve o. l.fra andre				2 708	1 872	-31	635	1 813	186
1.3 - Avgitte gjenforsikringspremier	-2	-4	66	-259	-383	48	0	0	----
Sum premieinntekter f.e.r.	674	661	-2	22 057	18 348	-17	2 799	5 221	87
2. Inntekter fra finansielle eiendeler				17 407	22 297	28	16	31	94
3. Inntekter fra eiendeler i livsforsikring med investeringsvalg							2 521	2 563	
4. Andre forsikringsrelaterte inntekter				-1	14	-999	1	1	8
5. Erstatninger i livsforsikring f.e.r.									
5.1 Utbetalte erstatninger	-459	-478	4	-8 391	-9 314	11	-1 135	-1 437	27
5.1.1 Brutto	-460	-478	4	-8 611	-9 627	12	-1 135	-1 437	27
5.1.2 Gjenforsikringsandel	0	1	----	220	313	43	0	0	----
5.2 Endring i avsetninger til erstatninger	-45	-61	34	-52	12	-123	0	0	----
5.3 Overføring av premieres., tilleggsav., kursreserve til andre				-1 657	-6 191	274	-529	-393	-26
Sum erstatninger f.e.r.	-505	-538	7	-10 100	-15 493	53	-1 664	-1 829	10
6. Endringer i forsikringsmessige avsetninger i livsforsikring m.v.				-17 875	-10 614	-41	-3 371	-5 520	64
7. Forsikringsrelaterte driftskostnader				-1 235	-1 259	2	-281	-438	56
8. Kostnader knyttet til finansielle eiendeler				-3 519	-7 270	107	-16	-18	12
Herav driftskostnader ²⁸⁾				-197	-219	11			
9. Kostnader knyttet til eiendeler i livsforsikring med investeringsvalg							-11	-42	289
10. Andre forsikringsrelaterte kostnader				-485	-88	-82	-1	0	-83
11. Til (fra) kursreguleringsfond				-1 966	-1 528	-22			
12. Resultat av tekn. regnskap for særlige avsetninger				4 284	4 406	3	-6	-31	412
13. Fra tilleggsavsetn. i forsikringsfondet til dekning av renteundersk.				0	0	----	0	0	----
14. Midler tilført forsikringskunder				-3 008	-2 838	-6	0	0	----
14.1 Overføring til premiereserve i forsikringsfondet				-1 840	-2 816	53	0	0	----
14.2 Overføring til premiefond og pensj.reg.fond i forsikr.fondet				-1 168	-22	-98	0	0	----
14.3 Andre overføringer til forsikringsfondet				0	0	----	0	0	----
15. Resultat av teknisk regnskap for livsforsikring				1 276	1 568	23	-6	-31	412
IKKE-TEKNISK REGNSKAP									
16. Andre inntekter				0	0	----	0	0	----
17. Andre kostnader				-104	-128	24	0	0	----
18. Resultat av ordinær virksomhet				1 172	1 440	23	-6	-31	412
19. Ekstraordinære inntekter				0	0	----	0	0	----
20. Ekstraordinære kostnader				0	0	----	0	0	----
21. Skattekostnad				400	608	52	52	163	214
22. RESULTAT				1 572	2 048	30	46	132	188
Annet									
23. Overføringer og disponeringer									
23.1. Overføringer									
23.1.1 Mottatt konsernbidrag				1 464	2 117	45	0	634	----
23.1.2 Overført fra annen egenkapital				0	0	----	0	0	----
Sum overføringer				1 464	2 117	45	0	634	----
23.2 Disponeringer									
23.2.1 Utbytte				-3 036	-4 164	37	0	-766	----
23.2.2 Avgitt konsernbidrag				0	0	----	0	0	----
23.2.3 Overført til annen egenkapital				0	0	----	-46	0	-100
Sum disponeringer				-3 036	-4 164	37	-46	-766	999
Sum overføringer og disponeringer				-1 572	-2 048	30	-46	-132	188
Netto innbetalt til premie- og innskuddsfond ²⁹⁾				-694	-1 140	64	0	0	----
Individuell pensjonsforsikring				166	-134	-181	0	0	----
Privat kollektiv pensjon				-860	-1 314	53	0	0	----
Kommunal kollektiv pensjon ²⁷⁾				0	308	----	0	0	----

Noter: Se "Noter og kommentarer"

Tabell 4 forts.
Alle produkter

31.12.2006

Alle produkter	Totalt norske livselskap			Totalt alle selskap		
	2005	2006	%-endring	2005	2006	%-endring
<i>Beløp i millioner kroner</i>						
TEKNISK REGNSKAP FOR LIVSFORSIKRING						
1. Premieinntekter f.e.r.						
1.1 Forfalt premier, brutto	58 373	57 924	-1	60 959	60 538	-1
1.2 Overføring av premiereserve o. l.fra andre	7 275	11 342	56	7 456	11 513	54
1.3 - Avgitte gjenforsikringspremier	-439	-609	39	-442	-613	39
Sum premieinntekter f.e.r.	65 209	68 658	5	67 973	71 438	5
2. Inntekter fra finansielle eiendeler	60 144	74 842	24	60 147	74 847	24
3. Inntekter fra eiendeler i livsforsikring med investeringsvalg	5 008	5 030	0	5 337	5 325	0
4. Andre forsikringsrelaterte inntekter	528	649	23	528	649	23
5. Erstatninger i livsforsikring f.e.r.						
5.1 Utbetalte erstatninger	-26 857	-33 708	26	-28 263	-35 224	25
5.1.1 Brutto	-27 225	-34 095	25	-28 649	-35 611	24
5.1.2 Gjenforsikringsandel	368	387	5	386	388	0
5.2 Endring i avsetninger til erstatninger	-117	-235	101	-174	-491	181
5.3 Overføring av premieres., tilleggsav., kursreserve til andre	-6 826	-11 294	66	-6 866	-11 342	65
Sum erstatninger f.e.r.	-33 799	-45 236	34	-35 304	-47 057	33
6. Endringer i forsikringsmessige avsetninger i livsforsikring m.v.	-51 944	-46 238	-11	-52 325	-46 599	-11
7. Forsikringsrelaterte driftskostnader	-4 151	-4 944	19	-4 176	-4 981	19
8. Kostnader knyttet til finansielle eiendeler	-20 999	-32 043	53	-21 000	-32 044	53
Herav driftskostnader ²⁸⁾	-504	-671	33	-504	-671	33
9. Kostnader knyttet til eiendeler i livsforsikring med investeringsvalg	-66	-118	80	-66	-118	80
10. Andre forsikringsrelaterte kostnader	-1 069	-666	-38	-1 069	-666	-38
11. Til (fra) kursreguleringsfond	-7 555	-5 742	-24	-7 555	-5 742	-24
12. Resultat av tekn. regnskap før særlige avsetninger	11 267	14 149	26	11 279	14 161	26
13. Fra tilleggsavsetn. i forsikringsfondet til dekning av renteundersk.	0	0	----			
14. Midler tilført forsikringskunder	-8 074	-10 386	29			
14.1 Overføring til premiereserve i forsikringsfondet	-3 213	-4 804	50			
14.2 Overføring til premiefond og pensj.reg.fond i forsikr.fondet	-4 837	-5 582	15			
14.3 Andre overføringer til forsikringsfondet	-24	0	-100			
15. Resultat av teknisk regnskap for livsforsikring	3 193	3 763	18			
IKKE-TEKNISK REGNSKAP						
16. Andre inntekter	0	1	----			
17. Andre kostnader	-271	-300	11			
18. Resultat av ordinær virksomhet	2 921	3 464	19			
19. Ekstraordinære inntekter	0	0	----			
20. Ekstraordinære kostnader	0	0	----			
21. Skattekostnad	522	1 081	107			
22. RESULTAT	3 443	4 544	32			
Annet						
23. Overføringer og disponeringer						
23.1. Overføringer						
23.1.1 Mottatt konsernbidrag	1 464	2 750	88			
23.1.2 Overført fra annen egenkapital	10	51	429			
Sum overføringer	1 474	2 802	90			
23.2 Disponeringer						
23.2.1 Utbytte	-3 963	-5 902	49			
23.2.2 Avgitt konsernbidrag	-50	-179	259			
23.2.3 Overført til annen egenkapital	-904	-1 265	40			
Sum disponeringer	-4 917	-7 346	49			
Sum overføringer og disponeringer	-3 443	-4 544	32			
Netto innbetalt til premie- og innskuddsfond ²⁹⁾	-3 237	-3 468	7			
Individuell pensjonsforsikring	130	-145	-212			
Privat kollektiv pensjon	-2 837	-3 497	23			
Kommunal kollektiv pensjon ²⁷⁾	-529	175	-133			

Noter: Se "Noter og kommentarer"

Tabell 5a Utbetalte erstatninger og spesifikasjon av administrasjonsresultatet i resultatanalysen
Produkter uten investeringsvalg

31.12.2006

Produkter uten investeringsvalg	Danica Pensjonsforsikring			Gjensidige Forsikring ²²⁾			Handelsbanken Liv		
	2005	2006	%-endring	2005	2006	%-endring	2005	2006	%-endring
<i>Beløp i millioner kroner</i>									
Spesifikasjoner til resultatregnskap									
5.1.1 Brutto utbetalt erstatning		-57	----	-882	-840	-5	-40	-49	24
Individuell kapital		-48	----	-190	-211	11	-7	-3	-58
Individuell pensjon							0	0	----
Gruppeliv				-692	-630	-9	-33	-46	42
Privat kollektiv pensjon							0	0	----
Kommunal kollektiv pensjon ²⁷⁾									
Foreningskollektiv									
Annet		-9	----						
Herav gjenkjøp/uttak		0	----	0	0	----	0	0	----
Individuell kapital		0	----	0	0	----	0	0	----
Individuell pensjon							0	0	----
Gruppeliv				0	0	----	0	0	----
Privat kollektiv pensjon							0	0	----
Kommunal kollektiv pensjon ²⁷⁾									
Foreningskollektiv									
Annet		0	----						
5.1.2 Gjensikringsandel		4	----	0	0	----	17	0	-98
Individuell kapital		0	----	0	0	----	1	0	-100
Individuell pensjon							0	0	----
Gruppeliv				0	0	----	17	0	-98
Privat kollektiv pensjon							0	0	----
Kommunal kollektiv pensjon ²⁷⁾									
Foreningskollektiv									
Annet		4	----						
Spesifikasjon til Resultatanalysen - Administrasjonsresultat ³¹⁾									
Individuell kapital									
Administrasjonsinntekter		32	----				4	4	2
Administrasjonskostnader		30	----				6	5	-13
= administrasjonsresultat		2	----				-2	-1	-45
Individuell pensjon									
Administrasjonsinntekter							0	0	----
Administrasjonskostnader							0	0	----
= administrasjonsresultat							0	0	----
Gruppeliv									
Administrasjonsinntekter							8	15	86
Administrasjonskostnader							12	19	59
= administrasjonsresultat							-4	-4	0
Privat kollektiv pensjon									
Administrasjonsinntekter							0	2	----
Administrasjonskostnader							0	2	----
= administrasjonsresultat							0	-1	----
Kommunal kollektiv pensjon ²⁷⁾									
Administrasjonsinntekter									
Administrasjonskostnader									
= administrasjonsresultat									
Foreningskollektiv									
Administrasjonsinntekter									
Administrasjonskostnader									
= administrasjonsresultat									
Annet									
Administrasjonsinntekter									
Administrasjonskostnader									
= administrasjonsresultat									
Totalt									
Administrasjonsinntekter		32	----				12	21	71
Administrasjonskostnader		30	----				18	26	46
= administrasjonsresultat		2	----				-6	-5	-7

Noter: Se "Noter og kommentarer"

Tabell 5a forts.
Produkter uten investeringsvalg

31.12.2006

Produkter uten investeringsvalg	KLP Forsikring			Nordea Liv			SpareBank 1 Livsforsikring		
	2005	2006	%-endring	2005	2006	%-endring	2005	2006	%-endring
<i>Beløp i millioner kroner</i>									
Spesifikasjoner til resultatregnskap									
5.1.1 Brutto utbetalt erstatning	-5 862	-6 056	3	-1 277	-1 390	9	-1 097	-1 174	7
Individuell kapital				-226	-262	16	-239	-223	-7
Individuell pensjon				-512	-557	9	-374	-423	13
Gruppeliv	-134	-130	-3	-2	-9	374	-309	-310	0
Privat kollektiv pensjon	-4	10	-318	-529	-549	4	-174	-181	4
Kommunal kollektiv pensjon ²⁷⁾	-5 724	-5 936	4						
Foreningskollektiv									
Annet				-9	-13	43	0	-36	----
Herav gjenkjøp/uttak	0	0	----	-97	-137	41	-61	-52	-14
Individuell kapital				-58	-97	67	-25	-22	-11
Individuell pensjon				-28	-30	8	-25	-28	13
Gruppeliv	0	0	----	0	0	----	0	0	----
Privat kollektiv pensjon	0	0	----	-11	-10	-9	-12	-3	-77
Kommunal kollektiv pensjon ²⁷⁾	0	0	----						
Foreningskollektiv									
Annet				0	0	----	0	0	----
5.1.2 Gjensikringsandel	0	0	----	25	21	-17	108	42	-61
Individuell kapital				13	9	-29	37	23	-39
Individuell pensjon				2	3	100	66	4	-94
Gruppeliv	0	0	----	0	0	----	0	0	----
Privat kollektiv pensjon	0	0	----	11	7	-33	5	0	-100
Kommunal kollektiv pensjon ²⁷⁾	0	0	----						
Foreningskollektiv									
Annet				1	2	186	0	15	----
Spesifikasjon til Resultatanalysen - Administrasjonsresultat ³¹⁾									
Individuell kapital									
Administrasjonsinntekter				90	103	14	138	150	9
Administrasjonskostnader				70	76	9	145	176	21
= administrasjonsresultat				21	27	31	-8	-26	247
Individuell pensjon									
Administrasjonsinntekter				78	84	8	61	75	23
Administrasjonskostnader				92	91	-1	70	99	41
= administrasjonsresultat				-14	-7	-51	-9	-24	160
Gruppeliv									
Administrasjonsinntekter	10	11	8	0	0	-100	61	66	8
Administrasjonskostnader	10	11	8	0	0	-100	68	97	43
= administrasjonsresultat	0	0	----	0	0	----	-7	-31	369
Privat kollektiv pensjon									
Administrasjonsinntekter	0	0	----	161	174	8	46	56	22
Administrasjonskostnader	0	0	----	218	275	26	71	102	44
= administrasjonsresultat	0	0	----	-57	-101	77	-25	-46	83
Kommunal kollektiv pensjon ²⁷⁾									
Administrasjonsinntekter	497	514	4						
Administrasjonskostnader	506	581	15						
= administrasjonsresultat	-9	-66	636						
Foreningskollektiv									
Administrasjonsinntekter									
Administrasjonskostnader									
= administrasjonsresultat									
Annet									
Administrasjonsinntekter				10	11	14	48	51	7
Administrasjonskostnader				9	10	7	27	33	24
= administrasjonsresultat				0	1	----	21	18	-15
Totalt									
Administrasjonsinntekter	507	525	4	339	372	10	354	398	13
Administrasjonskostnader	516	591	15	389	452	16	381	507	33
= administrasjonsresultat	-9	-66	636	-50	-80	59	-27	-109	298

Noter: Se "Noter og kommentarer"

Tabell 5a forts.
Produkter uten investeringsvalg

31.12.2006

Produkter uten investeringsvalg	Storebrand Livsforsikring			Telenor Forsikring			Vesta Forsikring ²²⁾		
	2005	2006	%-endring	2005	2006	%-endring	2005	2006	%-endring
<i>Beløp i millioner kroner</i>									
Spesifikasjoner til resultatregnskap									
5.1.1 Brutto utbetalt erstatning	-8 526	-12 416	46	-5	-27	442	-460	-478	4
Individuell kapital	-3 133	-6 467	106						
Individuell pensjon	-1 450	-1 543	6						
Gruppeliv	-309	-351	13	-5	-27	442	-460	-478	4
Privat kollektiv pensjon	-3 005	-3 146	5						
Kommunal kollektiv pensjon ²⁷⁾	-587	-865	47						
Foreningskollektiv	-3	-4	29						
Annet	-39	-43	9						
Herav gjenkjøp/uttak	-2 776	-6 200	123	0	0	----	0	0	----
Individuell kapital	-2 556	-5 930	132						
Individuell pensjon	-27	-53	94						
Gruppeliv	0	0	----	0	0	----	0	0	----
Privat kollektiv pensjon	-34	-218	549						
Kommunal kollektiv pensjon ²⁷⁾	-159	0	-100						
Foreningskollektiv	0	0	----						
Annet	0	0	----						
5.1.2 Gjensikringsandel	14	6	-57	0	0	----	0	1	169
Individuell kapital	0	5	----						
Individuell pensjon	1	0	-92						
Gruppeliv	0	0	----	0	0	----	0	1	169
Privat kollektiv pensjon	12	1	-90						
Kommunal kollektiv pensjon ²⁷⁾	0	0	----						
Foreningskollektiv	0	0	----						
Annet	1	0	-86						
Spesifikasjon til Resultatanalysen - Administrasjonsresultat ³¹⁾									
Individuell kapital									
Administrasjonsinntekter	268	262	-2						
Administrasjonskostnader	376	367	-2						
= administrasjonsresultat	-109	-105	-3						
Individuell pensjon									
Administrasjonsinntekter	131	133	2						
Administrasjonskostnader	187	209	12						
= administrasjonsresultat	-55	-75	37						
Gruppeliv									
Administrasjonsinntekter	54	59	8						
Administrasjonskostnader	66	71	7						
= administrasjonsresultat	-12	-12	3						
Privat kollektiv pensjon									
Administrasjonsinntekter	482	513	7						
Administrasjonskostnader	607	721	19						
= administrasjonsresultat	-125	-208	66						
Kommunal kollektiv pensjon ²⁷⁾									
Administrasjonsinntekter	69	89	29						
Administrasjonskostnader	70	117	67						
= administrasjonsresultat	-1	-28	1 921						
Foreningskollektiv									
Administrasjonsinntekter	1	1	-13						
Administrasjonskostnader	1	1	-11						
= administrasjonsresultat	0	0	----						
Annet									
Administrasjonsinntekter	0	0	----						
Administrasjonskostnader	0	0	----						
= administrasjonsresultat	0	0	----						
Totalt									
Administrasjonsinntekter	1 004	1 057	5						
Administrasjonskostnader	1 306	1 486	14						
= administrasjonsresultat	-302	-429	42						

Noter: Se "Noter og kommentarer"

Tabell 5a forts.
Produkter uten investeringsvalg

31.12.2006

Produkter uten investeringsvalg	Vital Forsikring			Totalt produkter uten investeringsvalg livselskap			Totalt produkter uten investeringsvalg alle selskap		
	2005	2006	%-endring	2005	2006	%-endring	2005	2006	%-endring
<i>Beløp i millioner kroner</i>									
Spesifikasjoner til resultatregnskap									
5.1.1 Brutto utbetalt erstatning	-8 611	-9 627	12	-25 412	-30 770	21	-26 759	-32 116	20
Individuell kapital	-1 563	-2 278	46	-5 168	-9 281	80	-5 358	-9 491	77
Individuell pensjon	-2 888	-3 095	7	-5 224	-5 618	8	-5 224	-5 618	8
Gruppeliv	-58	-61	6	-845	-907	7	-2 001	-2 042	2
Privat kollektiv pensjon	-3 239	-3 342	3	-6 951	-7 208	4	-6 951	-7 208	4
Kommunal kollektiv pensjon ²⁷⁾	-689	-664	-4	-6 999	-7 465	7	-6 999	-7 465	7
Foreningskollektiv	-174	-187	8	-177	-191	8	-177	-191	8
Annet	0	0	----	-48	-101	110	-48	-101	110
Herav gjenkjøp/uttak	-1 047	-1 804	72	-3 981	-8 194	106	-3 981	-8 194	106
Individuell kapital	-862	-1 598	85	-3 501	-7 647	118	-3 501	-7 647	118
Individuell pensjon	-140	-88	-37	-220	-199	-10	-220	-199	-10
Gruppeliv	0	0	----	0	0	----	0	0	----
Privat kollektiv pensjon	-37	-117	218	-93	-348	274	-93	-348	274
Kommunal kollektiv pensjon ²⁷⁾	-7	0	-100	-166	0	-100	-166	0	-100
Foreningskollektiv	-1	-1	6	-1	-1	6	-1	-1	6
Annet	0	0	----	0	0	----	0	0	----
5.1.2 Gjensikringsandel	220	313	43	384	386	1	384	387	1
Individuell kapital	0	0	----	50	36	-28	50	36	-28
Individuell pensjon	0	0	----	69	7	-89	69	7	-89
Gruppeliv	23	7	-69	40	7	-81	40	8	-79
Privat kollektiv pensjon	197	306	56	224	314	41	224	314	41
Kommunal kollektiv pensjon ²⁷⁾	0	0	----	0	0	----	0	0	----
Foreningskollektiv	0	0	----	0	0	----	0	0	----
Annet	0	0	----	1	21	999	1	21	999
Spesifikasjon til Resultatanalysen - Administrasjonsresultat ³¹⁾									
Individuell kapital									
Administrasjonsinntekter	204	244	20	703	795	13			
Administrasjonskostnader	223	243	9	820	898	10			
= administrasjonsresultat	-20	1	-103	-117	-103	-12			
Individuell pensjon									
Administrasjonsinntekter	413	421	2	683	714	5			
Administrasjonskostnader	446	430	-4	794	829	4			
= administrasjonsresultat	-33	-9	-72	-112	-115	3			
Gruppeliv									
Administrasjonsinntekter	12	12	7	145	163	12			
Administrasjonskostnader	10	21	118	165	218	32			
= administrasjonsresultat	2	-9	-526	-20	-55	174			
Privat kollektiv pensjon									
Administrasjonsinntekter	600	619	3	1 289	1 365	6			
Administrasjonskostnader	612	631	3	1 508	1 732	15			
= administrasjonsresultat	-12	-12	-2	-219	-367	68			
Kommunal kollektiv pensjon ²⁷⁾									
Administrasjonsinntekter	95	104	10	661	708	7			
Administrasjonskostnader	111	126	14	686	824	20			
= administrasjonsresultat	-15	-22	43	-26	-117	352			
Foreningskollektiv									
Administrasjonsinntekter	26	26	3	26	27	3			
Administrasjonskostnader	30	27	-11	31	28	-11			
= administrasjonsresultat	-5	0	-91	-5	-1	-89			
Annet									
Administrasjonsinntekter	0	0	----	58	62	8			
Administrasjonskostnader	0	0	----	36	43	20			
= administrasjonsresultat	0	0	----	21	19	-11			
Totalt									
Administrasjonsinntekter	1 349	1 428	6	3 564	3 834	8			
Administrasjonskostnader	1 432	1 479	3	4 041	4 572	13			
= administrasjonsresultat	-83	-51	-38	-477	-738	55			

Noter: Se "Noter og kommentarer"

Tabell 5b Utbetalte erstatninger og spesifikasjon av administrasjonsresultatet i resultatanalysen
Produkter med investeringsvalg

31.12.2006

Produkter med investeringsvalg	Commercial Union International Life (CUIL)			Danica Link NUF			Danica Pensjonsforsikring		
	2005	2006	%- endring	2005	2006	%- endring	2005	2006	%- endring
<i>Beløp i millioner kroner</i>									
Spesifikasjoner til resultatregnskap									
5.1.1 Brutto utbetalt erstatning	-33	-67	103	0	-57	----	-92	-92	1
Individuell kapital	-7	-34	386	0	-27	----	-16	-14	-9
Individuell pensjon	-26	-33	27	0	-30	----	-74	-76	3
Gruppeliv									
Privat kollektiv pensjon							-2	-2	-17
Kommunal kollektiv pensjon ²⁷⁾									
Foreningskollektiv									
Annet									
Herav gjenkjøp/uttak	-7	-34	384	0	-43	----	-30	-22	-28
Individuell kapital	-7	-34	384	0	-27	----	-13	-11	-17
Individuell pensjon	0	0	----	0	-16	----	-15	-9	-40
Gruppeliv									
Privat kollektiv pensjon							-2	-2	-14
Kommunal kollektiv pensjon ²⁷⁾									
Foreningskollektiv									
Annet									
5.1.2 Gjenforsikringsandel	0	0	----	0	0	----	0	0	----
Individuell kapital	0	0	----	0	0	----	0	0	----
Individuell pensjon	0	0	----	0	0	----	0	0	----
Gruppeliv									
Privat kollektiv pensjon							0	0	----
Kommunal kollektiv pensjon ²⁷⁾									
Foreningskollektiv									
Annet									
Spesifikasjon til Resultatanalysen - Administrasjonsresultat ³¹⁾									
Individuell kapital									
Administrasjonsinntekter	0	0	----				1	0	-22
Administrasjonskostnader	0	0	----				0	1	----
= administrasjonsresultat	0	0	----				0	0	-121
Individuell pensjon									
Administrasjonsinntekter	0	0	----				23	24	1
Administrasjonskostnader	0	0	----				17	19	13
= administrasjonsresultat	0	0	----				6	4	-31
Gruppeliv									
Administrasjonsinntekter									
Administrasjonskostnader									
= administrasjonsresultat									
Privat kollektiv pensjon									
Administrasjonsinntekter							3	5	50
Administrasjonskostnader							17	44	164
= administrasjonsresultat							-14	-39	189
Kommunal kollektiv pensjon ²⁷⁾									
Administrasjonsinntekter									
Administrasjonskostnader									
= administrasjonsresultat									
Foreningskollektiv									
Administrasjonsinntekter									
Administrasjonskostnader									
= administrasjonsresultat									
Annet									
Administrasjonsinntekter									
Administrasjonskostnader									
= administrasjonsresultat									
Totalt									
Administrasjonsinntekter	0	0	----				27	29	6
Administrasjonskostnader	0	0	----				34	64	86
= administrasjonsresultat	0	0	----				-7	-35	385

Noter: Se "Noter og kommentarer"

Tabell 5b forts.
Produkter med investeringsvalg

31.12.2006

Produkter med investeringsvalg	Gjensidige Pensjon			Nordea Liv			SHB Liv		
	2005	2006	%-endring	2005	2006	%-endring	2005	2006	%-endring
<i>Beløp i millioner kroner</i>									
Spesifikasjoner til resultatregnskap									
5.1.1 Brutto utbetalt erstatning		0	----	-198	-329	66	-38	-65	70
Individuell kapital				-104	-190	83	-7	-17	141
Individuell pensjon				-84	-117	40	-28	-45	60
Gruppeliv									
Privat kollektiv pensjon		0	----	-10	-22	120	-3	-2	-14
Kommunal kollektiv pensjon ²⁷⁾									
Foreningskollektiv									
Annet									
Herav gjenkjøp/uttak		0	----	-134	-234	75	-8	-20	160
Individuell kapital				-100	-185	84	-7	-16	138
Individuell pensjon				-24	-27	14	0	-3	999
Gruppeliv									
Privat kollektiv pensjon		0	----	-10	-22	125	-1	0	-45
Kommunal kollektiv pensjon ²⁷⁾									
Foreningskollektiv									
Annet									
5.1.2 Gjensikringsandel		0	----	2	1	-44	0	0	----
Individuell kapital				0	0	----	0	0	----
Individuell pensjon				2	1	-44	0	0	----
Gruppeliv									
Privat kollektiv pensjon		0	----	0	0	----	0	0	----
Kommunal kollektiv pensjon ²⁷⁾									
Foreningskollektiv									
Annet									
Spesifikasjon til Resultatanalysen - Administrasjonsresultat ³¹⁾									
Individuell kapital									
Administrasjonsinntekter				15	30	102	1	2	92
Administrasjonskostnader				14	20	45	1	2	89
= administrasjonsresultat				1	10	855	0	1	----
Individuell pensjon									
Administrasjonsinntekter				44	50	13	8	10	24
Administrasjonskostnader				48	45	-6	6	8	26
= administrasjonsresultat				-4	5	-233	2	3	19
Gruppeliv									
Administrasjonsinntekter									
Administrasjonskostnader									
= administrasjonsresultat									
Privat kollektiv pensjon									
Administrasjonsinntekter		0	----	7	14	89	1	1	44
Administrasjonskostnader		0	----	17	27	57	1	1	43
= administrasjonsresultat		0	----	-10	-13	33	0	0	----
Kommunal kollektiv pensjon ²⁷⁾									
Administrasjonsinntekter									
Administrasjonskostnader									
= administrasjonsresultat									
Foreningskollektiv									
Administrasjonsinntekter									
Administrasjonskostnader									
= administrasjonsresultat									
Annet									
Administrasjonsinntekter									
Administrasjonskostnader									
= administrasjonsresultat									
Totalt									
Administrasjonsinntekter		0	----	67	94	41	10	14	34
Administrasjonskostnader		0	----	79	92	16	8	10	35
= administrasjonsresultat		0	----	-12	2	-116	3	3	31

Noter: Se "Noter og kommentarer"

Tabell 5b forts.
Produkter med investeringsvalg

31.12.2006

Produkter med investeringsvalg	SpareBank 1 Livsforsikring			Storebrand Livsforsikring			Vital Link		
	2005	2006	%-endring	2005	2006	%-endring	2005	2006	%-endring
<i>Beløp i millioner kroner</i>									
Spesifikasjoner til resultatregnskap									
5.1.1 Brutto utbetalt erstatning	-148	-950	542	-248	-490	98	-1 135	-1 437	27
Individuell kapital	-29	-176	501	-85	-274	224	-742	-986	33
Individuell pensjon	-117	-770	561	-162	-212	31	-336	-330	-2
Gruppeliv									
Privat kollektiv pensjon	-2	-3	55	-2	-4	187	-58	-121	110
Kommunal kollektiv pensjon ²⁷⁾									
Foreningskollektiv									
Annet									
Herav gjenkjøp/uttak	-14	-20	36	-103	-296	187	-815	-1 033	27
Individuell kapital	-10	-5	-54	-85	-274	224	-722	-907	26
Individuell pensjon	-4	-15	252	-19	-23	22	-50	-40	-20
Gruppeliv									
Privat kollektiv pensjon	0	0	----	0	0	----	-44	-86	96
Kommunal kollektiv pensjon ²⁷⁾									
Foreningskollektiv									
Annet									
5.1.2 Gjensikringsandel	0	0	-100	0	0	----	0	0	----
Individuell kapital	0	0	----	0	0	----	0	0	----
Individuell pensjon	0	0	----	0	0	----	0	0	----
Gruppeliv									
Privat kollektiv pensjon	0	0	----	0	0	----	0	0	----
Kommunal kollektiv pensjon ²⁷⁾									
Foreningskollektiv									
Annet									
Spesifikasjon til Resultatanalysen - Administrasjonsresultat ³¹⁾									
Individuell kapital									
Administrasjonsinntekter	16	68	325	6	13	135	98	147	50
Administrasjonskostnader	9	53	477	5	16	209	89	99	12
= administrasjonsresultat	7	15	122	0	-3	----	9	48	417
Individuell pensjon									
Administrasjonsinntekter	54	27	-50	28	32	12	160	223	39
Administrasjonskostnader	48	26	-46	51	61	20	145	221	52
= administrasjonsresultat	7	1	-79	-23	-30	30	15	2	-88
Gruppeliv									
Administrasjonsinntekter									
Administrasjonskostnader									
= administrasjonsresultat									
Privat kollektiv pensjon									
Administrasjonsinntekter	4	17	307	17	23	39	15	27	84
Administrasjonskostnader	32	57	80	48	133	180	48	117	147
= administrasjonsresultat	-27	-40	45	-31	-110	254	-33	-90	175
Kommunal kollektiv pensjon ²⁷⁾									
Administrasjonsinntekter									
Administrasjonskostnader									
= administrasjonsresultat									
Foreningskollektiv									
Administrasjonsinntekter									
Administrasjonskostnader									
= administrasjonsresultat									
Annet									
Administrasjonsinntekter									
Administrasjonskostnader									
= administrasjonsresultat									
Totalt									
Administrasjonsinntekter	75	113	51	50	68	35	273	398	46
Administrasjonskostnader	89	136	53	104	211	103	282	438	56
= administrasjonsresultat	-14	-23	64	-54	-143	167	-9	-40	369

Noter: Se "Noter og kommentarer"

Tabell 5b forts.
Produkter med investeringsvalg

31.12.2006

Produkter med investeringsvalg	Totalt produkter med investeringsvalg			Totalt livselskap			Totalt alle produkter alle selskap		
	2005	2006	%-endring	2005	2006	%-endring	2005	2006	%-endring
<i>Beløp i millioner kroner</i>									
Spesifikasjoner til resultatregnskap									
5.1.1 Brutto utbetalt erstatning	-1 891	-3 486	84	-27 303	-34 256	26	-28 649	-35 601	24
Individuell kapital	-989	-1 717	74	-6 157	-10 998	79	-6 348	-11 208	77
Individuell pensjon	-826	-1 614	96	-6 049	-7 232	20	-6 049	-7 232	20
Gruppeliv				-845	-907	7	-2 001	-2 042	2
Privat kollektiv pensjon	-76	-154	104	-7 027	-7 363	5	-7 027	-7 363	5
Kommunal kollektiv pensjon ²⁷⁾				-6 999	-7 465	7	-6 999	-7 465	7
Foreningskollektiv				-177	-191	8	-177	-191	8
Annet				-48	-101	110	-48	-101	110
Herav gjenkjøp/uttak	-1 111	-1 700	53	-5 092	-9 894	94	-5 092	-9 894	94
Individuell kapital	-944	-1 458	54	-4 445	-9 105	105	-4 445	-9 105	105
Individuell pensjon	-111	-132	19	-331	-331	0	-331	-331	0
Gruppeliv				0	0	----	0	0	----
Privat kollektiv pensjon	-56	-110	96	-149	-458	207	-149	-458	207
Kommunal kollektiv pensjon ²⁷⁾				-166	0	-100	-166	0	-100
Foreningskollektiv				-1	-1	6	-1	-1	6
Annet				0	0	----	0	0	----
5.1.2 Gjensikringsandel	2	1	-52	386	387	0	386	388	1
Individuell kapital	0	0	----	50	36	-28	50	36	-28
Individuell pensjon	2	1	-52	71	8	-88	71	8	-88
Gruppeliv				40	7	-81	40	8	-79
Privat kollektiv pensjon	0	0	----	224	314	41	224	314	41
Kommunal kollektiv pensjon ²⁷⁾				0	0	----	0	0	----
Foreningskollektiv				0	0	----	0	0	----
Annet				1	21	999	1	21	999
Spesifikasjon til Resultatanalysen - Administrasjonsresultat ³¹⁾									
Individuell kapital									
Administrasjonsinntekter	137	262	92	840	1 057	26			
Administrasjonskostnader	119	191	61	939	1 089	16			
= administrasjonsresultat	18	71	291	-99	-32	-68			
Individuell pensjon									
Administrasjonsinntekter	319	366	15	1 001	1 080	8			
Administrasjonskostnader	315	381	21	1 110	1 210	9			
= administrasjonsresultat	3	-15	-587	-109	-130	20			
Gruppeliv									
Administrasjonsinntekter				145	163	12			
Administrasjonskostnader				165	218	32			
= administrasjonsresultat				-20	-55	174			
Privat kollektiv pensjon									
Administrasjonsinntekter	47	87	86	1 336	1 452	9			
Administrasjonskostnader	161	379	135	1 669	2 111	27			
= administrasjonsresultat	-114	-292	155	-333	-659	98			
Kommunal kollektiv pensjon ²⁷⁾									
Administrasjonsinntekter				661	708	7			
Administrasjonskostnader				686	824	20			
= administrasjonsresultat				-26	-117	352			
Foreningskollektiv									
Administrasjonsinntekter				26	27	3			
Administrasjonskostnader				31	28	-11			
= administrasjonsresultat				-5	-1	-89			
Annet									
Administrasjonsinntekter				58	62	8			
Administrasjonskostnader				36	43	20			
= administrasjonsresultat				21	19	-11			
Totalt									
Administrasjonsinntekter	502	715	42	4 067	4 549	12			
Administrasjonskostnader	595	951	60	4 637	5 523	19			
= administrasjonsresultat	-93	-236	153	-570	-974	71			

Noter: Se "Noter og kommentarer"

Tabell 6a Resultatanalyse - totalt

Produkter uten investeringsvalg

31.12.2006

Produkter uten investeringsvalg	Danica Pensjonsforsikring			Gjensidige Forsikring ²²⁾			Handelsbanken Liv		
	2005	2006	%- endring	2005	2006	%- endring	2005	2006	%- endring
<i>Beløp i millioner kroner</i>									
Individuell kapital									
Risikoresultat 2 ³²⁾		56	----				10	14	47
Renteresultat for avsetninger		7	----				1	1	-29
Administrasjonsresultat ³¹⁾		2	----				-2	-1	-45
Sum resultatelementer		65	----				9	14	62
Avsetninger til tilleggsavsetninger		0	----				0	0	----
Avsetninger til sikkerhetsfond		0	----				0	0	----
Annen avsetning (rente og administrasjon)		0	----				0	0	----
Resultat til fordeling		65	----				9	14	62
Individuell pensjon									
Risikoresultat 2 ³²⁾							0	0	----
Renteresultat for avsetninger							0	0	----
Administrasjonsresultat ³¹⁾							0	0	----
Sum resultatelementer							0	0	----
Avsetninger til tilleggsavsetninger							0	0	----
Avsetninger til sikkerhetsfond							0	0	----
Annen avsetning (rente og administrasjon)							0	0	----
Resultat til fordeling							0	0	----
Gruppeliv									
Risikoresultat 2 ³²⁾							3	0	-104
Renteresultat for avsetninger							1	2	21
Administrasjonsresultat ³¹⁾							-4	-4	0
Sum resultatelementer							0	-2	----
Avsetninger til tilleggsavsetninger							0	0	----
Avsetninger til sikkerhetsfond							0	0	----
Annen avsetning (rente og administrasjon)							0	0	----
Resultat til fordeling							0	-2	----
Privat kollektiv pensjon									
Risikoresultat 2 ³⁵⁾							0	-2	----
Renteresultat for avsetninger							0	0	----
Administrasjonsresultat ³¹⁾							0	-1	----
Sum resultatelementer							0	-2	----
Avsetninger til tilleggsavsetninger							0	0	----
Avsetninger til sikkerhetsfond							0	0	----
Annen avsetning (rente og administrasjon)							0	0	----
Resultat til fordeling							0	-2	----
Kommunal kollektiv pensjon ²⁷⁾									
Risikoresultat 2 ³²⁾									
Renteresultat for avsetninger									
Administrasjonsresultat ³¹⁾									
Sum resultatelementer									
Avsetninger til tilleggsavsetninger									
Avsetninger til sikkerhetsfond									
Annen avsetning (rente og administrasjon)									
Resultat til fordeling									
Foreningskollektiv									
Risikoresultat 2 ³²⁾									
Renteresultat for avsetninger									
Administrasjonsresultat ³¹⁾									
Sum resultatelementer									
Avsetninger til tilleggsavsetninger									
Avsetninger til sikkerhetsfond									
Annen avsetning (rente og administrasjon)									
Resultat til fordeling									
Annet									
Risikoresultat 2 ³²⁾									
Renteresultat for avsetninger									
Administrasjonsresultat ³¹⁾									
Resultat skadevirksomhet									
Sum resultatelementer									
Avsetninger til tilleggsavsetninger									
Avsetninger til sikkerhetsfond									
Annen avsetning (rente og administrasjon)									
Resultat til fordeling									
Totalt									
Risikoresultat 2 ³²⁾		56	----				13	12	-3
Renteresultat for avsetninger		7	----				2	2	14
Administrasjonsresultat ³¹⁾		2	----				-6	-5	-7
Resultat skadevirksomhet		0	----				0	0	----
Sum resultatelementer		65	----				9	9	3
Avsetninger til tilleggsavsetninger		0	----				0	0	----
Avsetninger til sikkerhetsfond		0	----				0	0	----
Annen avsetning (rente og administrasjon)		0	----				0	0	----
herav uforeavsetning		0	----				0	0	----
Resultat til fordeling		65	----				9	9	3

Noter: Se "Noter og kommentarer"

Tabell 6a forts. Produkter uten investeringsvalg

31.12.2006

Produkter uten investeringsvalg	KLP Forsikring			Nordea Liv			SpareBank 1 Livsforsikring		
	2005	2006	%- endring	2005	2006	%- endring	2005	2006	%- endring
<i>Beløp i millioner kroner</i>									
Individuell kapital									
Risikoresultat 2 ³²⁾				61	101	67	59	66	13
Renteresultat for avsetninger				69	110	61	37	55	46
Administrasjonsresultat ³¹⁾				21	27	31	-8	-26	248
Sum resultatelementer				150	238	59	88	95	7
Avsetninger til tilleggsavsetninger				-31	-23	-25	-11	-3	-70
Avsetninger til sikkerhetsfond				0	-7	----	-1	-1	36
Annen avsetning (rente og administrasjon)				0	0	----	-5	-24	367
Resultat til fordeling				119	208	75	72	66	-7
Individuell pensjon									
Risikoresultat 2 ³²⁾				4	19	350	12	33	180
Renteresultat for avsetninger				265	378	43	217	339	56
Administrasjonsresultat ³¹⁾				-14	-7	-51	-9	-24	160
Sum resultatelementer				255	390	53	220	348	58
Avsetninger til tilleggsavsetninger				-127	-77	-39	-44	-127	191
Avsetninger til sikkerhetsfond				-3	-2	-23	-2	-1	-24
Annen avsetning (rente og administrasjon)				0	0	----	-9	-1	-88
Resultat til fordeling				125	311	148	165	219	33
Gruppeliv									
Risikoresultat 2 ³²⁾	8	27	236	0	0	----	-4	23	-635
Renteresultat for avsetninger	3	5	96	2	1	-53	49	67	39
Administrasjonsresultat ³¹⁾	0	0	----	0	0	----	-7	-31	370
Sum resultatelementer	11	33	201	2	1	-51	38	60	57
Avsetninger til tilleggsavsetninger	0	0	----	0	0	----	0	0	----
Avsetninger til sikkerhetsfond	0	0	----	0	0	----	-2	-2	31
Annen avsetning (rente og administrasjon)	-11	-33	201	0	0	----	0	-1	----
Resultat til fordeling	0	0	----	2	1	-51	36	57	58
Privat kollektiv pensjon									
Risikoresultat 2 ³⁵⁾	0	0	----	89	89	0	-15	-35	128
Renteresultat for avsetninger	0	0	----	632	941	49	162	265	64
Administrasjonsresultat ³¹⁾	0	0	----	-57	-101	77	-25	-46	83
Sum resultatelementer	0	0	----	664	929	40	121	184	52
Avsetninger til tilleggsavsetninger	0	0	----	-342	-200	-42	-34	-75	119
Avsetninger til sikkerhetsfond	0	0	----	-1	-4	410	0	0	----
Annen avsetning (rente og administrasjon)	0	0	----	0	0	----	-6	-1	-83
Resultat til fordeling	0	0	----	321	725	126	81	108	33
Kommunal kollektiv pensjon ²⁷⁾									
Risikoresultat 2 ³²⁾	69	71	3						
Renteresultat for avsetninger	3 236	4 498	39						
Administrasjonsresultat ³¹⁾	-9	-66	636						
Sum resultatelementer	3 296	4 503	37						
Avsetninger til tilleggsavsetninger	-1 278	-1 349	6						
Avsetninger til sikkerhetsfond	-8	-10	20						
Annen avsetning (rente og administrasjon)	438	593	35						
Resultat til fordeling	2 447	3 737	53						
Foreningskollektiv									
Risikoresultat 2 ³²⁾									
Renteresultat for avsetninger									
Administrasjonsresultat ³¹⁾									
Sum resultatelementer									
Avsetninger til tilleggsavsetninger									
Avsetninger til sikkerhetsfond									
Annen avsetning (rente og administrasjon)									
Resultat til fordeling									
Annet									
Risikoresultat 2 ³²⁾				8	2	-74	44	32	-28
Renteresultat for avsetninger				2	4	95	6	8	37
Administrasjonsresultat ³¹⁾				0	1	----	21	18	-15
Resultat skadevirksomhet				0	0	----	0	0	----
Sum resultatelementer				10	7	-31	71	57	-19
Avsetninger til tilleggsavsetninger				0	0	----	-1	0	-100
Avsetninger til sikkerhetsfond				-3	-4	27	-6	-9	58
Annen avsetning (rente og administrasjon)				0	0	----	-13	-13	0
Resultat til fordeling				7	3	-57	51	35	-31
Totalt									
Risikoresultat 2 ³²⁾	77	99	28	161	211	31	95	118	25
Renteresultat for avsetninger	3 238	4 503	39	970	1 434	48	471	734	56
Administrasjonsresultat ³¹⁾	-9	-66	636	-50	-80	59	-27	-109	298
Resultat skadevirksomhet	0	0	----	0	0	----	0	0	----
Sum resultatelementer	3 307	4 536	37	1 081	1 565	45	538	744	38
Avsetninger til tilleggsavsetninger	-1 278	-1 349	6	-500	-300	-40	-90	-205	128
Avsetninger til sikkerhetsfond	-8	-10	20	-7	-17	152	-10	-13	39
Annen avsetning (rente og administrasjon)	427	561	31	0	0	----	-34	-40	18
herav uforeavsetning	0	0	----						
Resultat til fordeling	2 447	3 737	53	574	1 248	117	405	485	20

Noter: Se "Noter og kommentarer"

Tabell 6a forts.

Produkter uten investeringsvalg

31.12.2006

Produkter uten investeringsvalg	Storebrand Livsforsikring			Telenor Forsikring			Vesta Forsikring ²²⁾		
	2005	2006	%- endring	2005	2006	%- endring	2005	2006	%- endring
<i>Beløp i millioner kroner</i>									
Individuell kapital									
Risikoresultat 2 ³²⁾	74	83	12						
Renteresultat for avsetninger	667	684	3						
Administrasjonsresultat ³¹⁾	-109	-105	-3						
Sum resultatelementer	633	662	5						
Avsetninger til tilleggsavsetninger	-131	-125	-4						
Avsetninger til sikkerhetsfond	-1	-1	0						
Annen avsetning (rente og administrasjon)	0	0	----						
Resultat til fordeling	501	536	7						
Individuell pensjon									
Risikoresultat 2 ³²⁾	-55	-32	-42						
Renteresultat for avsetninger	631	748	19						
Administrasjonsresultat ³¹⁾	-55	-75	37						
Sum resultatelementer	521	640	23						
Avsetninger til tilleggsavsetninger	-144	-144	0						
Avsetninger til sikkerhetsfond	0	0	----						
Annen avsetning (rente og administrasjon)	0	0	----						
Resultat til fordeling	377	496	32						
Gruppeliv									
Risikoresultat 2 ³²⁾	77	31	-61						
Renteresultat for avsetninger	41	47	15						
Administrasjonsresultat ³¹⁾	-12	-12	3						
Sum resultatelementer	106	66	-38						
Avsetninger til tilleggsavsetninger	0	0	----						
Avsetninger til sikkerhetsfond	0	-1	----						
Annen avsetning (rente og administrasjon)	0	0	----						
Resultat til fordeling	106	65	-39						
Privat kollektiv pensjon									
Risikoresultat 2 ³⁵⁾	260	202	-22						
Renteresultat for avsetninger	2 677	3 306	24						
Administrasjonsresultat ³¹⁾	-125	-208	66						
Sum resultatelementer	2 812	3 300	17						
Avsetninger til tilleggsavsetninger	-606	-636	5						
Avsetninger til sikkerhetsfond	-6	-10	64						
Annen avsetning (rente og administrasjon)	0	0	----						
Resultat til fordeling	2 200	2 654	21						
Kommunal kollektiv pensjon ²⁷⁾									
Risikoresultat 2 ³²⁾	-29	-70	139						
Renteresultat for avsetninger	331	708	114						
Administrasjonsresultat ³¹⁾	-1	-28	999						
Sum resultatelementer	301	610	103						
Avsetninger til tilleggsavsetninger	-67	-93	40						
Avsetninger til sikkerhetsfond	-4	-6	61						
Annen avsetning (rente og administrasjon)	0	0	----						
Resultat til fordeling	230	511	122						
Foreningskollektiv									
Risikoresultat 2 ³²⁾	1	0	-89						
Renteresultat for avsetninger	6	6	12						
Administrasjonsresultat ³¹⁾	0	0	----						
Sum resultatelementer	7	6	-2						
Avsetninger til tilleggsavsetninger	-1	-1	0						
Avsetninger til sikkerhetsfond	0	0	----						
Annen avsetning (rente og administrasjon)	0	0	----						
Resultat til fordeling	5	5	-2						
Annet									
Risikoresultat 2 ³²⁾	0	0	----						
Renteresultat for avsetninger	0	0	----						
Administrasjonsresultat ³¹⁾	0	0	----						
Resultat skadevirksomhet	12	-16	-227						
Sum resultatelementer	12	-16	-227						
Avsetninger til tilleggsavsetninger	0	0	----						
Avsetninger til sikkerhetsfond	0	0	----						
Annen avsetning (rente og administrasjon)	0	0	----						
Resultat til fordeling	12	-16	-227						
Totalt									
Risikoresultat 2 ³²⁾	329	215	-35						
Renteresultat for avsetninger	4 352	5 499	26						
Administrasjonsresultat ³¹⁾	-302	-429	42						
Resultat skadevirksomhet	12	-16	-227						
Sum resultatelementer	4 392	5 268	20						
Avsetninger til tilleggsavsetninger	-950	-1 000	5						
Avsetninger til sikkerhetsfond	-11	-17	61						
Annen avsetning (rente og administrasjon) herav uforeavsetning	0	0	----						
Resultat til fordeling	3 431	4 251	24						

Noter: Se "Noter og kommentarer"

Tabell 6a forts.

Produkter uten investeringsvalg

31.12.2006

Produkter uten investeringsvalg	Vital Forsikring			Totalt produkter uten investeringsvalg livselskap		
	2005	2006	%- endring	2005	2006	%- endring
<i>Beløp i millioner kroner</i>						
Individuell kapital						
Risikoresultat 2 ³²⁾	37	37	1	240	358	49
Renteresultat for avsetninger	371	616	66	1 145	1 472	29
Administrasjonsresultat ³¹⁾	-20	1	-103	-117	-103	-12
Sum resultatelementer	389	654	68	1 268	1 727	36
Avsetninger til tilleggsavsetninger	-97	-235	144	-269	-387	44
Avsetninger til sikkerhetsfond	0	0	----	-1	-9	481
Annen avsetning (rente og administrasjon)	-55	0	-100	-60	-24	-60
Resultat til fordeling	237	418	77	937	1 307	40
Individuell pensjon						
Risikoresultat 2 ³²⁾	-7	-40	478	-45	-20	-56
Renteresultat for avsetninger	1 631	2 067	27	2 744	3 532	29
Administrasjonsresultat ³¹⁾	-33	-9	-72	-112	-115	3
Sum resultatelementer	1 591	2 018	27	2 587	3 397	31
Avsetninger til tilleggsavsetninger	-387	-735	90	-703	-1 083	54
Avsetninger til sikkerhetsfond	0	0	----	-4	-3	-26
Annen avsetning (rente og administrasjon)	-83	0	-100	-92	-1	-99
Resultat til fordeling	1 121	1 283	15	1 788	2 310	29
Gruppeliv						
Risikoresultat 2 ³²⁾	-10	34	-444	74	115	55
Renteresultat for avsetninger	9	22	153	104	144	38
Administrasjonsresultat ³¹⁾	2	-9	-526	-20	-55	174
Sum resultatelementer	1	47	999	158	204	29
Avsetninger til tilleggsavsetninger	0	0	----	0	0	----
Avsetninger til sikkerhetsfond	-7	1	-108	-9	-2	-75
Annen avsetning (rente og administrasjon)	-1	0	-100	-12	-33	172
Resultat til fordeling	-8	48	-731	137	168	23
Privat kollektiv pensjon						
Risikoresultat 2 ³²⁾	45	-78	-274	378	176	-54
Renteresultat for avsetninger	3 304	3 599	9	6 774	8 111	20
Administrasjonsresultat ³¹⁾	-12	-12	-2	-219	-367	68
Sum resultatelementer	3 337	3 509	5	6 934	7 920	14
Avsetninger til tilleggsavsetninger	-842	-1 464	74	-1 825	-2 375	30
Avsetninger til sikkerhetsfond	-4	-2	-60	-11	-16	43
Annen avsetning (rente og administrasjon)	-200	0	-100	-206	-1	-100
Resultat til fordeling	2 291	2 043	-11	4 892	5 528	13
Kommunal kollektiv pensjon ²⁷⁾						
Risikoresultat 2 ³²⁾	0	14	999	40	16	-61
Renteresultat for avsetninger	595	669	13	4 161	5 875	41
Administrasjonsresultat ³¹⁾	-15	-22	43	-26	-117	352
Sum resultatelementer	579	661	14	4 176	5 774	38
Avsetninger til tilleggsavsetninger	-134	-248	85	-1 479	-1 690	14
Avsetninger til sikkerhetsfond	7	-2	-133	-5	-18	287
Annen avsetning (rente og administrasjon)	-38	0	-100	400	593	48
Resultat til fordeling	414	411	-1	3 092	4 659	51
Foreningskollektiv						
Risikoresultat 2 ³²⁾	29	25	-13	30	25	-16
Renteresultat for avsetninger	144	107	-25	150	114	-24
Administrasjonsresultat ³¹⁾	-5	0	-91	-5	-1	-89
Sum resultatelementer	168	132	-21	175	138	-21
Avsetninger til tilleggsavsetninger	-40	-58	45	-41	-59	43
Avsetninger til sikkerhetsfond	0	0	----	0	0	----
Annen avsetning (rente og administrasjon)	-3	0	-100	-3	0	-100
Resultat til fordeling	125	74	-41	130	79	-39
Annet						
Risikoresultat 2 ³²⁾	0	0	----	52	33	-36
Renteresultat for avsetninger	0	0	----	8	12	54
Administrasjonsresultat ³¹⁾	0	0	----	21	19	-11
Resultat skadevirksomhet	0	0	----	12	-16	-227
Sum resultatelementer	0	0	----	93	48	-48
Avsetninger til tilleggsavsetninger	0	0	----	-1	0	-100
Avsetninger til sikkerhetsfond	0	0	----	-9	-13	47
Annen avsetning (rente og administrasjon)	0	0	----	-13	-13	0
Resultat til fordeling	0	0	----	70	22	-68
Totalt						
Risikoresultat 2 ³²⁾	94	-8	-108	769	703	-9
Renteresultat for avsetninger	6 053	7 080	17	15 086	19 260	28
Administrasjonsresultat ³¹⁾	-83	-51	-38	-477	-738	55
Resultat skadevirksomhet	0	0	----	12	-16	-227
Sum resultatelementer	6 064	7 022	16	15 390	19 209	25
Avsetninger til tilleggsavsetninger	-1 500	-2 740	83	-4 318	-5 594	30
Avsetninger til sikkerhetsfond	-4	-3	-20	-39	-60	55
Annen avsetning (rente og administrasjon) herav uføreavsetning	-380	0	-100	13	520	999
Resultat til fordeling	4 180	4 278	2	11 046	14 074	27

Noter: Se "Noter og kommentarer"

Tabell 6b Resultatanalyse - totalt Produkter med investeringsvalg

31.12.2006

Produkter med investeringsvalg	Commercial Union International Life (CUIL)			Danica Link NUF			Danica Pensjonsforsikring		
	2005	2006	%- endring	2005	2006	%- endring	2005	2006	%- endring
<i>Beløp i millioner kroner</i>									
Individuell kapital									
Risikoresultat 2 ³²⁾							0	0	----
Renteresultat for avsetninger							0	0	----
Administrasjonsresultat ³¹⁾							0	0	----
Sum resultatetelemerter							0	0	----
Avsetninger til tilleggsavsetninger									
Avsetninger til sikkerhetsfond							0	0	----
Annen avsetning (rente og administrasjon)							0	0	----
Resultat til fordeling							0	0	-107
Individuell pensjon									
Risikoresultat 2 ³²⁾							0	0	----
Renteresultat for avsetninger							1	3	145
Administrasjonsresultat ³¹⁾							6	4	-31
Sum resultatetelemerter							7	7	-9
Avsetninger til tilleggsavsetninger									
Avsetninger til sikkerhetsfond							0	0	----
Annen avsetning (rente og administrasjon)							0	0	----
Resultat til fordeling							7	7	-9
Gruppeliv									
Risikoresultat 2 ³²⁾									
Renteresultat for avsetninger									
Administrasjonsresultat ³¹⁾									
Sum resultatetelemerter									
Avsetninger til tilleggsavsetninger									
Avsetninger til sikkerhetsfond									
Annen avsetning (rente og administrasjon)									
Resultat til fordeling									
Privat kollektiv pensjon									
Risikoresultat 2 ³²⁾							0	0	----
Renteresultat for avsetninger							0	0	----
Administrasjonsresultat ³¹⁾							-14	-39	189
Sum resultatetelemerter							-14	-40	193
Avsetninger til tilleggsavsetninger									
Avsetninger til sikkerhetsfond							0	-1	----
Annen avsetning (rente og administrasjon)							0	0	----
Resultat til fordeling							-14	-40	196
Kommunal kollektiv pensjon ²⁷⁾									
Risikoresultat 2 ³²⁾									
Renteresultat for avsetninger									
Administrasjonsresultat ³¹⁾									
Sum resultatetelemerter									
Avsetninger til tilleggsavsetninger									
Avsetninger til sikkerhetsfond									
Annen avsetning (rente og administrasjon)									
Resultat til fordeling									
Foreningskollektiv									
Risikoresultat 2 ³²⁾									
Renteresultat for avsetninger									
Administrasjonsresultat ³¹⁾									
Sum resultatetelemerter									
Avsetninger til tilleggsavsetninger									
Avsetninger til sikkerhetsfond									
Annen avsetning (rente og administrasjon)									
Resultat til fordeling									
Annet									
Risikoresultat 2 ³²⁾									
Renteresultat for avsetninger									
Administrasjonsresultat ³¹⁾									
Resultat skadevirksomhet									
Sum resultatetelemerter									
Avsetninger til tilleggsavsetninger									
Avsetninger til sikkerhetsfond									
Annen avsetning (rente og administrasjon)									
Resultat til fordeling									
Totalt									
Risikoresultat 2 ³²⁾							0	0	----
Renteresultat for avsetninger							1	3	148
Administrasjonsresultat ³¹⁾							-7	-35	385
Resultat skadevirksomhet									
Sum resultatetelemerter							-6	-33	464
Avsetninger til tilleggsavsetninger									
Avsetninger til sikkerhetsfond							0	-1	----
Annen avsetning (rente og administrasjon)							0	0	----
herav uforeavsetning									
Resultat til fordeling							-6	-33	462

Noter: Se "Noter og kommentarer"

Tabell 6b forts.
Produkter med investeringsvalg

31.12.2006

Produkter med investeringsvalg	Gjensidige Pensjon			Nordea Liv			SHB Liv		
	2005	2006	%-endring	2005	2006	%-endring	2005	2006	%-endring
<i>Beløp i millioner kroner</i>									
Individuell kapital									
Risikoresultat 2 ³²⁾				0	0	----	14	0	-100
Renteresultat for avsetninger				1	1	71	0	0	----
Administrasjonsresultat ³¹⁾				1	10	855	0	1	----
Sum resultatelementer				2	11	618	15	1	-95
Avsetninger til tilleggsavsetninger									
Avsetninger til sikkerhetsfond				0	0	----	0	0	----
Annen avsetning (rente og administrasjon)				0	0	----	0	0	----
Resultat til fordeling				2	11	631	15	1	-95
Individuell pensjon									
Risikoresultat 2 ³²⁾				0	2	----	-35	-1	-99
Renteresultat for avsetninger				2	3	21	0	1	----
Administrasjonsresultat ³¹⁾				-4	5	-232	2	3	19
Sum resultatelementer				-1	10	-859	-33	3	-108
Avsetninger til tilleggsavsetninger									
Avsetninger til sikkerhetsfond				0	0	----	0	0	----
Annen avsetning (rente og administrasjon)				0	0	----	0	0	----
Resultat til fordeling				-1	10	-769	-33	3	-108
Gruppeliv									
Risikoresultat 2 ³²⁾									
Renteresultat for avsetninger									
Administrasjonsresultat ³¹⁾									
Sum resultatelementer									
Avsetninger til tilleggsavsetninger									
Avsetninger til sikkerhetsfond									
Annen avsetning (rente og administrasjon)									
Resultat til fordeling									
Privat kollektiv pensjon									
Risikoresultat 2 ³²⁾	0	----		0	0	----	21	0	-101
Renteresultat for avsetninger	0	----		0	0	----	0	0	----
Administrasjonsresultat ³¹⁾	0	----		-10	-13	33	0	0	----
Sum resultatelementer	0	----		-10	-13	33	22	0	-99
Avsetninger til tilleggsavsetninger									
Avsetninger til sikkerhetsfond	0	----		0	0	----	0	0	----
Annen avsetning (rente og administrasjon)	0	----		0	0	----	0	0	----
Resultat til fordeling	0	----		-10	-13	32	22	0	-99
Kommunal kollektiv pensjon ²⁷⁾									
Risikoresultat 2 ³²⁾									
Renteresultat for avsetninger									
Administrasjonsresultat ³¹⁾									
Sum resultatelementer									
Avsetninger til tilleggsavsetninger									
Avsetninger til sikkerhetsfond									
Annen avsetning (rente og administrasjon)									
Resultat til fordeling									
Foreningskollektiv									
Risikoresultat 2 ³²⁾									
Renteresultat for avsetninger									
Administrasjonsresultat ³¹⁾									
Sum resultatelementer									
Avsetninger til tilleggsavsetninger									
Avsetninger til sikkerhetsfond									
Annen avsetning (rente og administrasjon)									
Resultat til fordeling									
Annet									
Risikoresultat 2 ³²⁾									
Renteresultat for avsetninger									
Administrasjonsresultat ³¹⁾									
Resultat skadevirksomhet									
Sum resultatelementer									
Avsetninger til tilleggsavsetninger									
Avsetninger til sikkerhetsfond									
Annen avsetning (rente og administrasjon)									
Resultat til fordeling									
Totalt									
Risikoresultat 2 ³²⁾	0	----		0	2	----	0	-1	----
Renteresultat for avsetninger	0	----		3	4	20	0	1	----
Administrasjonsresultat ³¹⁾	0	----		-13	2	-116	3	3	31
Resultat skadevirksomhet									
Sum resultatelementer	0	----		-10	8	-184	3	4	9
Avsetninger til tilleggsavsetninger									
Avsetninger til sikkerhetsfond	0	----		0	0	----	0	0	----
Annen avsetning (rente og administrasjon)	0	----		0	0	----	0	0	----
herav uforeavsetning									
Resultat til fordeling	0	----		-10	8	-181	3	4	9

Noter: Se "Noter og kommentarer"

Tabell 6b forts. Produkter med investeringsvalg

31.12.2006

Produkter med investeringsvalg	SpareBank 1 Livsforsikring			Storebrand Livsforsikring			Vital Link		
	2005	2006	%-endring	2005	2006	%-endring	2005	2006	%-endring
<i>Beløp i millioner kroner</i>									
Individuell kapital									
Risikoresultat 2 ³²⁾	0	-3	----	0	0	----	1	-1	-164
Renteresultat for avsetninger	0	2	----	3	6	81	0	4	----
Administrasjonsresultat ³¹⁾	7	15	122	0	-3	----	9	48	416
Sum resultatetelemer	7	14	107	4	3	-19	11	51	380
Avsetninger til tilleggsavsetninger									
Avsetninger til sikkerhetsfond	0	0	----	0	0	----	0	-1	----
Annen avsetning (rente og administrasjon)	0	0	----	0	0	----	0	0	----
Resultat til fordeling	7	14	104	4	3	-19	11	51	375
Individuell pensjon									
Risikoresultat 2 ³²⁾	-1	0	-100	2	3	113	2	-2	-187
Renteresultat for avsetninger	0	0	----	35	42	22	0	9	----
Administrasjonsresultat ³¹⁾	7	1	-79	-23	-30	30	15	2	-89
Sum resultatetelemer	6	1	-75	13	16	20	17	9	-48
Avsetninger til tilleggsavsetninger									
Avsetninger til sikkerhetsfond	0	0	----	0	0	----	-1	-1	-2
Annen avsetning (rente og administrasjon)	0	0	----	0	0	----	0	0	----
Resultat til fordeling	6	1	-75	13	16	21	16	8	-52
Gruppeliv									
Risikoresultat 2 ³²⁾									
Renteresultat for avsetninger									
Administrasjonsresultat ³¹⁾									
Sum resultatetelemer									
Avsetninger til tilleggsavsetninger									
Avsetninger til sikkerhetsfond									
Annen avsetning (rente og administrasjon)									
Resultat til fordeling									
Privat kollektiv pensjon									
Risikoresultat 2 ³²⁾	3	0	-108	0	0	----	0	0	----
Renteresultat for avsetninger	0	1	----	5	15	183	0	2	433
Administrasjonsresultat ³¹⁾	-27	-40	45	-31	-110	254	-33	-90	175
Sum resultatetelemer	-25	-39	60	-26	-95	270	-33	-88	172
Avsetninger til tilleggsavsetninger									
Avsetninger til sikkerhetsfond	0	0	----	0	0	----	0	-1	----
Annen avsetning (rente og administrasjon)	0	0	----	0	0	----	0	0	----
Resultat til fordeling	-25	-39	60	-26	-96	269	-33	-89	174
Kommunal kollektiv pensjon ²⁷⁾									
Risikoresultat 2 ³²⁾									
Renteresultat for avsetninger									
Administrasjonsresultat ³¹⁾									
Sum resultatetelemer									
Avsetninger til tilleggsavsetninger									
Avsetninger til sikkerhetsfond									
Annen avsetning (rente og administrasjon)									
Resultat til fordeling									
Foreningskollektiv									
Risikoresultat 2 ³²⁾									
Renteresultat for avsetninger									
Administrasjonsresultat ³¹⁾									
Sum resultatetelemer									
Avsetninger til tilleggsavsetninger									
Avsetninger til sikkerhetsfond									
Annen avsetning (rente og administrasjon)									
Resultat til fordeling									
Annet									
Risikoresultat 2 ³²⁾									
Renteresultat for avsetninger									
Administrasjonsresultat ³¹⁾									
Resultat skadevirksomhet									
Sum resultatetelemer									
Avsetninger til tilleggsavsetninger									
Avsetninger til sikkerhetsfond									
Annen avsetning (rente og administrasjon)									
Resultat til fordeling									
Totalt									
Risikoresultat 2 ³²⁾	2	-3	-270	2	3	100	4	-3	-180
Renteresultat for avsetninger	0	3	----	43	63	47	0	15	999
Administrasjonsresultat ³¹⁾	-14	-23	64	-54	-143	167	-9	-40	369
Resultat skadevirksomhet									
Sum resultatetelemer	-12	-23	94	-9	-76	768	-5	-28	492
Avsetninger til tilleggsavsetninger									
Avsetninger til sikkerhetsfond	0	-1	----	0	-1	----	-1	-2	92
Annen avsetning (rente og administrasjon) herav uføreavsetning	0	0	----	0	0	----	0	0	----
Resultat til fordeling	-12	-24	96	-9	-77	736	-6	-31	412

Noter: Se "Noter og kommentarer"

Tabell 6b forts. Produkter med investeringsvalg

31.12.2006

Produkter med investeringsvalg	Totalt produkter med investeringsvalg ³⁴⁾			Totalt alle produkter livselskap ³⁴⁾		
	2005	2006	%-endring	2005	2006	%-endring
<i>Beløp i millioner kroner</i>						
Individuell kapital						
Risikoresultat 2 ³²⁾	16	-4	-123	256	355	39
Renteresultat for avsetninger	4	13	243	1 149	1 485	29
Administrasjonsresultat ³¹⁾	18	71	290	-99	-32	-68
Sum resultatetelemer	38	80	113	1 306	1 807	38
Avsetninger til tilleggsavsetninger				-269	-387	44
Avsetninger til sikkerhetsfond	0	-1	----	-2	-10	534
Annen avsetning (rente og administrasjon)	0	0	----	-60	-24	-60
Resultat til fordeling	38	79	111	975	1 387	42
Individuell pensjon						
Risikoresultat 2 ³²⁾	-32	3	-109	-78	-17	-78
Renteresultat for avsetninger	38	57	50	2 782	3 589	29
Administrasjonsresultat ³¹⁾	3	-15	-597	-109	-130	20
Sum resultatetelemer	9	45	401	2 596	3 442	33
Avsetninger til tilleggsavsetninger				-703	-1 083	54
Avsetninger til sikkerhetsfond	-2	-1	-19	-6	-4	-24
Annen avsetning (rente og administrasjon)	0	0	----	-92	-1	-99
Resultat til fordeling	7	44	497	1 796	2 354	31
Gruppeliv						
Risikoresultat 2 ³²⁾				74	115	55
Renteresultat for avsetninger				104	144	38
Administrasjonsresultat ³¹⁾				-20	-55	174
Sum resultatetelemer				158	204	29
Avsetninger til tilleggsavsetninger				0	0	----
Avsetninger til sikkerhetsfond				-9	-2	-75
Annen avsetning (rente og administrasjon)						
Resultat til fordeling				137	168	23
Privat kollektiv pensjon						
Risikoresultat 2 ³²⁾	24	-1	-105	402	175	-57
Renteresultat for avsetninger	6	18	198	6 780	8 129	20
Administrasjonsresultat ³¹⁾	-114	-292	155	-333	-659	98
Sum resultatetelemer	-84	-275	225	6 849	7 645	12
Avsetninger til tilleggsavsetninger				-1 825	-2 375	30
Avsetninger til sikkerhetsfond	0	-2	----	-11	-17	53
Annen avsetning (rente og administrasjon)	0	0	----	-206	-1	-100
Resultat til fordeling	-85	-277	226	4 807	5 252	9
Kommunal kollektiv pensjon ²⁷⁾						
Risikoresultat 2 ³²⁾				40	16	-61
Renteresultat for avsetninger				4 161	5 875	41
Administrasjonsresultat ³¹⁾				-26	-117	352
Sum resultatetelemer				4 176	5 774	38
Avsetninger til tilleggsavsetninger				-1 479	-1 690	14
Avsetninger til sikkerhetsfond				-5	-18	287
Annen avsetning (rente og administrasjon)						
Resultat til fordeling				3 092	4 659	51
Foreningskollektiv						
Risikoresultat 2 ³²⁾				30	25	-16
Renteresultat for avsetninger				150	114	-24
Administrasjonsresultat ³¹⁾				-5	-1	-89
Sum resultatetelemer				175	138	-21
Avsetninger til tilleggsavsetninger				-41	-59	43
Avsetninger til sikkerhetsfond				0	0	----
Annen avsetning (rente og administrasjon)						
Resultat til fordeling				130	79	-39
Annet						
Risikoresultat 2 ³²⁾				52	33	-36
Renteresultat for avsetninger				8	12	54
Administrasjonsresultat ³¹⁾				21	19	-11
Resultat skadevirksomhet				12	-16	-227
Sum resultatetelemer				93	48	-48
Avsetninger til tilleggsavsetninger				-1	0	-100
Avsetninger til sikkerhetsfond				-9	-13	47
Annen avsetning (rente og administrasjon)				-13	-13	0
Resultat til fordeling				70	22	-68
Totalt						
Risikoresultat 2 ³²⁾	7	-2	-123	776	701	-10
Renteresultat for avsetninger	48	88	84	15 134	19 348	28
Administrasjonsresultat ³¹⁾	-93	-236	153	-570	-974	71
Resultat skadevirksomhet				12	-16	-227
Sum resultatetelemer	-38	-149	296	15 353	19 059	24
Avsetninger til tilleggsavsetninger				-4 318	-5 594	30
Avsetninger til sikkerhetsfond	-2	-4	97	-41	-64	57
Annen avsetning (rente og administrasjon) herav uforeavsetning	0	0	----	13	521	999
Resultat til fordeling	-40	-153	285	11 006	13 921	27

Noter: Se "Noter og kommentarer"

Tabell 7a Resultatanalyse - risikodel
Produkter uten investeringsvalg

31.12.2006

Produkter uten investeringsvalg	Danica Pensjonsforsikring			Gjensidige Forsikring ²²⁾			Handelsbanken Liv		
	2005	2006	%-endring	2005	2006	%-endring	2005	2006	%-endring
<i>Beløp i millioner kroner</i>									
Individuell kapital									
Risikoresultat 1 ³³⁾		58	----				10	14	47
Øvrige risikorelaterte poster		-2	----				0	0	----
Risikoresultat 2 ³²⁾		56	----				10	14	47
Individuell pensjon									
Risikoresultat 1 ³³⁾									
Øvrige risikorelaterte poster									
Risikoresultat 2 ³²⁾									
Gruppeliv									
Risikoresultat 1 ³³⁾							3	0	-104
Øvrige risikorelaterte poster							0	0	----
Risikoresultat 2 ³²⁾							3	0	-104
Privat kollektiv pensjon									
Risikoresultat 1 ³³⁾							0	-2	----
Øvrige risikorelaterte poster							0	0	----
Risikoresultat 2 ³²⁾							0	-2	----
Kommunal kollektiv pensjon ²⁷⁾									
Risikoresultat 1 ³³⁾									
Øvrige risikorelaterte poster									
Risikoresultat 2 ³²⁾									
Foreningskollektiv									
Risikoresultat 1 ³³⁾									
Øvrige risikorelaterte poster									
Risikoresultat 2 ³²⁾									
Annet									
Risikoresultat 1 ³³⁾									
Øvrige risikorelaterte poster									
Risikoresultat 2 ³²⁾									
Totalt									
Risikoresultat 1 ³³⁾		58	----				13	12	-3
Øvrige risikorelaterte poster		-2	----				0	0	----
Risikoresultat 2 ³²⁾		56	----				13	12	-3

Noter: Se "Noter og kommentarer"

Tabell 7a forts.
Produkter uten investeringsvalg

31.12.2006

Produkter uten investeringsvalg	KLP Forsikring			Nordea Liv			SpareBank 1 Livsforsikring		
	2005	2006	%-endring	2005	2006	%-endring	2005	2006	%-endring
<i>Beløp i millioner kroner</i>									
Individuell kapital									
Risikoresultat 1 ³³⁾				61	101	67	59	66	13
Øvrige risikorelaterte poster				0	0	----	0	0	----
Risikoresultat 2 ³²⁾				61	101	67	59	66	13
Individuell pensjon									
Risikoresultat 1 ³³⁾				4	19	350	12	33	180
Øvrige risikorelaterte poster				0	0	----	0	0	----
Risikoresultat 2 ³²⁾				4	19	350	12	33	180
Gruppeliv									
Risikoresultat 1 ³³⁾	8	27	236	0	0	----	-4	23	-636
Øvrige risikorelaterte poster	0	0	----	0	0	----	0	0	----
Risikoresultat 2 ³²⁾	8	27	236	0	0	370	-4	23	-636
Privat kollektiv pensjon									
Risikoresultat 1 ³³⁾	0	0	----	89	89	0	-15	-35	128
Øvrige risikorelaterte poster	0	0	----	0	0	----	0	0	----
Risikoresultat 2 ³²⁾	0	0	----	89	89	0	-15	-35	128
Kommunal kollektiv pensjon ²⁷⁾									
Risikoresultat 1 ³³⁾	69	71	3						
Øvrige risikorelaterte poster	0	0	----						
Risikoresultat 2 ³²⁾	69	71	3						
Foreningskollektiv									
Risikoresultat 1 ³³⁾									
Øvrige risikorelaterte poster									
Risikoresultat 2 ³²⁾									
Annet									
Risikoresultat 1 ³³⁾				8	2	-74	44	32	-28
Øvrige risikorelaterte poster				0	0	----	0	0	----
Risikoresultat 2 ³²⁾				8	2	-74	44	32	-28
Totalt									
Risikoresultat 1 ³³⁾	77	99	28	161	211	31	95	118	25
Øvrige risikorelaterte poster	0	0	----	0	0	----	0	0	----
Risikoresultat 2 ³²⁾	77	99	28	161	211	31	95	118	25

Noter: Se "Noter og kommentarer"

Tabell 7a forts.
Produkter uten investeringsvalg

31.12.2006

Produkter uten investeringsvalg	Storebrand Livsforsikring			Telenor Forsikring			Vesta Forsikring ²²⁾		
	2005	2006	%-endring	2005	2006	%-endring	2005	2006	%-endring
<i>Beløp i millioner kroner</i>									
Individuell kapital									
Risikoresultat 1 ³³⁾	75	84	12						
Øvrige risikorelaterte poster	0	0	----						
Risikoresultat 2 ³²⁾	74	83	12						
Individuell pensjon									
Risikoresultat 1 ³³⁾	-54	-32	-41						
Øvrige risikorelaterte poster	0	0	----						
Risikoresultat 2 ³²⁾	-55	-32	-42						
Gruppeliv									
Risikoresultat 1 ³³⁾	77	31	-61						
Øvrige risikorelaterte poster	0	0	----						
Risikoresultat 2 ³²⁾	77	31	-61						
Privat kollektiv pensjon									
Risikoresultat 1 ³³⁾	261	203	-22						
Øvrige risikorelaterte poster	0	-1	----						
Risikoresultat 2 ³²⁾	260	202	-22						
Kommunal kollektiv pensjon ²⁷⁾									
Risikoresultat 1 ³³⁾	-24	-70	195						
Øvrige risikorelaterte poster	-6	0	-100						
Risikoresultat 2 ³²⁾	-29	-70	139						
Foreningskollektiv									
Risikoresultat 1 ³³⁾	1	0	-89						
Øvrige risikorelaterte poster	0	0	----						
Risikoresultat 2 ³²⁾	1	0	-89						
Annet									
Risikoresultat 1 ³³⁾									
Øvrige risikorelaterte poster									
Risikoresultat 2 ³²⁾									
Totalt									
Risikoresultat 1 ³³⁾	335	216	-36						
Øvrige risikorelaterte poster	-6	-1	-81						
Risikoresultat 2 ³²⁾	329	215	-35						

Noter: Se "Noter og kommentarer"

Tabell 7a forts.
Produkter uten investeringsvalg

31.12.2006

Produkter uten investeringsvalg	Vital Forsikring			Totalt produkter uten investeringsvalg livselskap		
	2005	2006	%-endring	2005	2006	%-endring
<i>Beløp i millioner kroner</i>						
Individuell kapital						
Risikoresultat 1 ³³⁾	37	37	1	240	360	50
Øvrige risikorelaterte poster	0	0	----	0	-2	----
Risikoresultat 2 ³²⁾	37	37	1	240	358	49
Individuell pensjon						
Risikoresultat 1 ³³⁾	-7	-40	478	-45	-20	-56
Øvrige risikorelaterte poster	0	0	----	0	0	-100
Risikoresultat 2 ³²⁾	-7	-40	478	-45	-20	-56
Gruppeliv						
Risikoresultat 1 ³³⁾	-10	34	-444	74	115	55
Øvrige risikorelaterte poster	0	0	----	0	0	----
Risikoresultat 2 ³²⁾	-10	34	-444	74	115	55
Privat kollektiv pensjon						
Risikoresultat 1 ³³⁾	45	-78	-274	379	177	-53
Øvrige risikorelaterte poster	0	0	----	0	-1	----
Risikoresultat 2 ³²⁾	45	-78	-274	378	176	-54
Kommunal kollektiv pensjon ²⁷⁾						
Risikoresultat 1 ³³⁾	0	14	----	46	16	-65
Øvrige risikorelaterte poster	0	0	----	-6	0	-100
Risikoresultat 2 ³²⁾	0	14	----	40	16	-61
Foreningskollektiv						
Risikoresultat 1 ³³⁾	29	25	-13	30	25	-16
Øvrige risikorelaterte poster	0	0	----	0	0	----
Risikoresultat 2 ³²⁾	29	25	-13	30	25	-16
Annet						
Risikoresultat 1 ³³⁾	0	0	----	52	33	-36
Øvrige risikorelaterte poster	0	0	----	0	0	----
Risikoresultat 2 ³²⁾	0	0	----	52	33	-36
Totalt						
Risikoresultat 1 ³³⁾	94	-8	-108	775	706	-9
Øvrige risikorelaterte poster	0	0	----	-6	-3	-57
Risikoresultat 2 ³²⁾	94	-8	-108	769	703	-9

Noter: Se "Noter og kommentarer"

Tabell 7b Resultatanalyse - risikodel
Produkter med investeringsvalg

31.12.2006

Produkter med investeringsvalg	Commercial Union International Life (CUIL)			Danica Link NUF			Danica Pensjonsforsikring		
	2005	2006	%-endring	2005	2006	%-endring	2005	2006	%-endring
<i>Beløp i millioner kroner</i>									
Individuell kapital									
Risikoresultat 1 ³³⁾							0	0	----
Øvrige risikorelaterte poster							0	0	----
Risikoresultat 2 ³²⁾							0	0	----
Individuell pensjon									
Risikoresultat 1 ³³⁾							0	0	----
Øvrige risikorelaterte poster							0	0	----
Risikoresultat 2 ³²⁾							0	0	----
Gruppeliv									
Risikoresultat 1 ³³⁾									
Øvrige risikorelaterte poster									
Risikoresultat 2 ³²⁾									
Privat kollektiv pensjon									
Risikoresultat 1 ³³⁾							0	0	----
Øvrige risikorelaterte poster							0	0	----
Risikoresultat 2 ³²⁾							0	0	----
Kommunal kollektiv pensjon ²⁷⁾									
Risikoresultat 1 ³³⁾									
Øvrige risikorelaterte poster									
Risikoresultat 2 ³²⁾									
Foreningskollektiv									
Risikoresultat 1 ³³⁾									
Øvrige risikorelaterte poster									
Risikoresultat 2 ³²⁾									
Annet									
Risikoresultat 1 ³³⁾									
Øvrige risikorelaterte poster									
Risikoresultat 2 ³²⁾									
Totalt									
Risikoresultat 1 ³³⁾							0	0	----
Øvrige risikorelaterte poster							0	0	----
Risikoresultat 2 ³²⁾							0	0	----

Noter: Se "Noter og kommentarer"

Tabell 7b forts.
Produkter med investeringsvalg

31.12.2006

Produkter med investeringsvalg	Gjensidige Pensjon			Nordea Liv			SHB Liv		
	2005	2006	%-endring	2005	2006	%-endring	2005	2006	%-endring
<i>Beløp i millioner kroner</i>									
Individuell kapital									
Risikoresultat 1 ³³⁾				0	0	----	14	0	-100
Øvrige risikorelaterte poster				0	0	----	0	0	----
Risikoresultat 2 ³²⁾				0	0	----	14	0	-100
Individuell pensjon									
Risikoresultat 1 ³³⁾				0	2	----	-35	-1	-99
Øvrige risikorelaterte poster				0	0	----	0	0	----
Risikoresultat 2 ³²⁾				0	2	----	-35	-1	-99
Gruppeliv									
Risikoresultat 1 ³³⁾									
Øvrige risikorelaterte poster									
Risikoresultat 2 ³²⁾									
Privat kollektiv pensjon									
Risikoresultat 1 ³³⁾		0	----	0	0	----	21	0	-101
Øvrige risikorelaterte poster		0	----	0	0	----	0	0	----
Risikoresultat 2 ³²⁾		0	----	0	0	----	21	0	-101
Kommunal kollektiv pensjon ²⁷⁾									
Risikoresultat 1 ³³⁾									
Øvrige risikorelaterte poster									
Risikoresultat 2 ³²⁾									
Foreningskollektiv									
Risikoresultat 1 ³³⁾									
Øvrige risikorelaterte poster									
Risikoresultat 2 ³²⁾									
Annet									
Risikoresultat 1 ³³⁾									
Øvrige risikorelaterte poster									
Risikoresultat 2 ³²⁾									
Totalt									
Risikoresultat 1 ³³⁾		0	----	0	2	----	0	-1	----
Øvrige risikorelaterte poster		0	----	0	0	----	0	0	----
Risikoresultat 2 ³²⁾		0	----	0	2	----	0	-1	-220

Noter: Se "Noter og kommentarer"

Tabell 7b forts.
Produkter med investeringsvalg

31.12.2006

Produkter med investeringsvalg	SpareBank 1 Livsforsikring			Storebrand Livsforsikring			Vital Link		
	2005	2006	%-endring	2005	2006	%-endring	2005	2006	%-endring
<i>Beløp i millioner kroner</i>									
Individuell kapital									
Risikoresultat 1 ³⁵⁾	0	-3	----	0	0	----	1	-1	-164
Øvrige risikorelaterte poster	0	0	----	0	0	----	0	0	----
Risikoresultat 2 ³²⁾	0	-3	----	0	0	----	1	-1	-164
Individuell pensjon									
Risikoresultat 1 ³⁵⁾	-1	0	-100	2	3	113	2	-2	-187
Øvrige risikorelaterte poster	0	0	----	0	0	----	0	0	----
Risikoresultat 2 ³²⁾	-1	0	-100	2	3	113	2	-2	-187
Gruppeliv									
Risikoresultat 1 ³⁵⁾									
Øvrige risikorelaterte poster									
Risikoresultat 2 ³²⁾									
Privat kollektiv pensjon									
Risikoresultat 1 ³⁵⁾	3	0	-108	0	0	----	0	0	----
Øvrige risikorelaterte poster	0	0	----	0	0	----	0	0	----
Risikoresultat 2 ³²⁾	3	0	-108	0	0	----	0	0	----
Kommunal kollektiv pensjon ²⁷⁾									
Risikoresultat 1 ³⁵⁾									
Øvrige risikorelaterte poster									
Risikoresultat 2 ³²⁾									
Foreningskollektiv									
Risikoresultat 1 ³⁵⁾									
Øvrige risikorelaterte poster									
Risikoresultat 2 ³²⁾									
Annet									
Risikoresultat 1 ³⁵⁾									
Øvrige risikorelaterte poster									
Risikoresultat 2 ³²⁾									
Totalt									
Risikoresultat 1 ³⁵⁾	2	-3	-270	2	3	100	4	-3	-180
Øvrige risikorelaterte poster	0	0	----	0	0	----	0	0	----
Risikoresultat 2 ³²⁾	2	-3	-270	2	3	100	4	-3	-180

Noter: Se "Noter og kommentarer"

Tabell 7b forts.
Produkter med investeringsvalg

31.12.2006

Produkter med investeringsvalg	Totalt produkter med investeringsvalg ³⁴⁾			Totalt alle produkter livselskap ³⁴⁾		
	2005	2006	%-endring	2005	2006	%-endring
<i>Beløp i millioner kroner</i>						
Individuell kapital						
Risikoresultat 1 ³⁵⁾	16	-4	-122	256	356	39
Øvrige risikorelaterte poster	0	0	----	-1	-2	151
Risikoresultat 2 ³²⁾	16	-4	-123	256	355	39
Individuell pensjon						
Risikoresultat 1 ³⁵⁾	-32	3	-109	-77	-17	-78
Øvrige risikorelaterte poster	0	0	----	0	0	----
Risikoresultat 2 ³²⁾	-32	3	-109	-77	-17	-78
Gruppeliv						
Risikoresultat 1 ³⁵⁾				74	115	55
Øvrige risikorelaterte poster				0	0	----
Risikoresultat 2 ³²⁾				74	115	55
Privat kollektiv pensjon						
Risikoresultat 1 ³⁵⁾	24	-1	-105	403	176	-56
Øvrige risikorelaterte poster	0	0	----	0	-1	----
Risikoresultat 2 ³²⁾	24	-1	-105	402	175	-57
Kommunal kollektiv pensjon ²⁷⁾						
Risikoresultat 1 ³⁵⁾				46	16	-65
Øvrige risikorelaterte poster				-6	0	-100
Risikoresultat 2 ³²⁾				40	16	-61
Foreningskollektiv						
Risikoresultat 1 ³⁵⁾				30	25	-16
Øvrige risikorelaterte poster				0	0	----
Risikoresultat 2 ³²⁾				30	25	-16
Annet						
Risikoresultat 1 ³⁵⁾				52	33	-36
Øvrige risikorelaterte poster				0	0	----
Risikoresultat 2 ³²⁾				52	33	-36
Totalt						
Risikoresultat 1 ³⁵⁾	8	-2	-122	783	704	-10
Øvrige risikorelaterte poster	0	0	----	-7	-3	-59
Risikoresultat 2 ³²⁾	8	-2	-123	776	701	-10

Noter: Se "Noter og kommentarer"

Tabell 8 Balanse Alle produkter

31.12.2006

Alle produkter	Commercial Union International Life (CUIL)			Danica Link NUF			Danica Pensjonsforsikring		
	2005	2006	%- endring	2005	2006	%- endring	2005	2006	%- endring
<i>Beløp i millioner kroner</i>									
EIENDELER									
1. Immaterielle verdier							9	3	-68
2. Finansielle eiendeler									
2.1 Bygninger og andre faste eiendeler									
Omløpsaksjer							0	0	----
Herav norske									
Herav med utenlandsk eksponering									
Herav utenlandske									
Anleggsaksjer							0	0	----
Herav norske									
Herav med utenlandsk eksponering									
Herav utenlandske									
Omløpsobligasjoner							0	0	----
Herav norske									
Herav med utenlandsk eksponering									
Herav utenlandske									
Herav med norsk eksponering									
Anleggsobligasjoner							0	0	----
Herav norske									
Herav med utenlandsk eksponering									
Herav utenlandske									
Herav med norsk eksponering									
Sertifikater							0	0	----
Herav norske									
Herav utenlandske									
Utlån									
Andre finansielle eiendeler									
Sum finansielle eiendeler							130	426	228
3. Eiendeler i livsforsikring med investeringsvalg							2 413	2 646	10
Herav aksjefond							1 493	1 642	10
Herav obligasjonsfond							559	290	-48
Herav pengemarkedsfond							256	696	171
Herav kombinasjonsfond							104	18	-83
Herav andeler i investeringsportefølje							0	0	----
Herav bankinnskudd							0	0	----
4. Fordringer							0	12	----
5. Andre eiendeler							0	46	----
6. Forskuddsbetalte kostnader og opptjente ikke mottatte inntekter							1	9	539
SUM EIENDELER							2 553	3 141	23
EGENKAPITAL OG GJELD									
7. Innskutt egenkapital							128	178	39
8. Opptjent egenkapital							-6	21	-474
9. Ansvarlig lånekapital									
10. Kursreguleringsfond									
11. Forsikringsmessige avsetninger							1	222	999
12. Avsetninger i livsforsikring med investeringsvalg							2 413	2 646	10
13. Avsetninger for forpliktelser							0	0	----
14. Premiedepot fra gjenforsikringsselskaper							0	0	----
15. Gjeld							10	63	539
16. Påløpne kostnader og mottatte ikke opptjente inntekter							7	12	80
SUM EGENKAPITAL OG GJELD							2 553	3 141	23

Noter: Se "Noter og kommentarer"

Tabell 8 forts.
Alle produkter

31.12.2006

Alle produkter	Gjensidige Forsikring ²²⁾			Gjensidige Pensjon			Handelsbanken Liv		
	2005	2006	%- endring	2005	2006	%- endring	2005	2006	%- endring
<i>Beløp i millioner kroner</i>									
EIENDELER									
1. Immaterielle verdier					25	----	0	0	----
2. Finansielle eiendeler									
2.1 Bygninger og andre faste eiendeler							0	0	----
Omløpsaksjer							0	0	----
Herav norske									
Herav med utenlandsk eksponering									
Herav utenlandske									
Anleggsaksjer							0	0	----
Herav norske									
Herav med utenlandsk eksponering									
Herav utenlandske									
Omløpsobligasjoner							0	0	----
Herav norske									
Herav med utenlandsk eksponering									
Herav utenlandske									
Herav med norsk eksponering									
Anleggsobligasjoner							0	0	----
Herav norske									
Herav med utenlandsk eksponering									
Herav utenlandske									
Herav med norsk eksponering									
Sertifikater							0	0	----
Herav norske									
Herav utenlandske									
Utlån							0	0	----
Andre finansielle eiendeler							138	171	24
Sum finansielle eiendeler					1	----	138	171	24
3. Eiendeler i livsforsikring med investeringsvalg					53	----			
Herav aksjefond					20	----			
Herav obligasjonsfond					27	----			
Herav pengemarkedsfond					5	----			
Herav kombinasjonsfond									
Herav andeler i investeringsportefølje									
Herav bankinnskudd									
4. Fordringer					129	----	37	23	-39
5. Andre eiendeler					48	----	9	18	92
6. Forskuddsbetalte kostnader og opptjente ikke mottatte inntekter					0	----	0	1	----
SUM EIENDELER					256	----	184	212	15
EGENKAPITAL OG GJELD									
7. Innskutt egenkapital					125	----	0	0	----
8. Opptjent egenkapital					-2	----	38	47	24
9. Ansvarlig lånekapital							0	0	----
10. Kursreguleringsfond					0	----	0	0	----
11. Forsikringsmessige avsetninger					55	----	141	156	11
12. Avsetninger i livsforsikring med investeringsvalg					53	----			
13. Avsetninger for forpliktelser					18	----	2	2	6
14. Premiedepot fra gjenforsikringsselskaper					0	----	0	0	----
15. Gjeld					7	----	1	5	262
16. Påløpne kostnader og mottatte ikke opptjente inntekter					0	----	2	2	-15
SUM EGENKAPITAL OG GJELD					256	----	184	212	15

Noter: Se "Noter og kommentarer"

Tabell 8 forts.
Alle produkter

31.12.2006

Alle produkter	KLP Forsikring			Nordea Liv			SHB Liv		
	2005	2006	%- endring	2005	2006	%- endring	2005	2006	%- endring
<i>Beløp i millioner kroner</i>									
EIENDELER									
1. Immaterielle verdier	99	116	17	108	0	-100	0	0	----
2. Finansielle eiendeler									
2.1 Bygninger og andre faste eiendeler	12 089	13 738	14	5 335	6 073	14			
Omløpsaksjer	28 644	39 682	39	5 132	6 892	34			
Herav norske	7 576	17 617	133	1 043	1 270	22			
Herav med utenlandsk eksponering					0	----			
Herav utenlandske	21 068	22 065	5	4 089	5 622	38			
Anleggsaksjer	594	882	49	0	0	----			
Herav norske	594	882	49	0	0	----			
Herav med utenlandsk eksponering					0	----			
Herav utenlandske	0	0	----	0	0	----			
Omløpsobligasjoner	28 697	34 196	19	8 452	8 211	-3			
Herav norske	7 660	14 960	95	7 938	8 105	2			
Herav med utenlandsk eksponering					0	----			
Herav utenlandske	21 037	19 236	-9	514	106	-79			
Herav med norsk eksponering					0	----			
Anleggsobligasjoner	52 767	59 346	13	9 354	12 143	30			
Herav norske	15 331	18 775	23	8 266	11 204	36			
Herav med utenlandsk eksponering					0	----			
Herav utenlandske	37 436	40 571	8	1 088	939	-14			
Herav med norsk eksponering					0	----			
Sertifikater	7 234	1 877	-74	191	125	-34			
Herav norske	7 234	1 877	-74	191	125	-34			
Herav utenlandske	0	0	----	0	0	----			
Utlån	15 331	14 677	-4	4	6	67			
Andre finansielle eiendeler	8 023	7 968	-1	566	128	-77			
Sum finansielle eiendeler	153 379	172 366	12	29 032	33 578	16	0	0	----
3. Eiendeler i livsforsikring med investeringsvalg				3 712	5 098	37	1 438	1 798	25
Herav aksjefond				2 334	3 536	52	889	1 473	66
Herav obligasjonsfond				215	303	41	27	21	-23
Herav pengemarkedsfond				832	917	10	507	292	-42
Herav kombinasjonsfond				24	59	150	16	12	-21
Herav andeler i investeringsportefølje				0	0	----	0	0	----
Herav bankinnskudd				307	283	-8	0	0	----
4. Fordringer	850	1 432	69	54	628	999	2	3	94
5. Andre eiendeler	160	147	-8	700	441	-37	25	23	-6
6. Forskuddsbetalte kostnader og opptjente ikke mottatte inntekter	2 083	2 099	1	398	463	16	0	0	----
SUM EIENDELER	156 571	176 160	13	34 003	40 208	18	1 465	1 824	25
EGENKAPITAL OG GJELD									
7. Innskutt egenkapital	3 148	3 720	18	1 129	1 129	0	0	0	----
8. Opptjent egenkapital	1 946	2 116	9	787	1 272	62	7	10	56
9. Ansvarlig lånekapital	2 087	4 422	112	390	390	0	0	0	----
10. Kursreguleringsfond	5 957	7 934	33	994	1 131	14			
11. Forsikringsmessige avsetninger	142 593	156 582	10	26 354	30 528	16		1	----
12. Avsetninger i livsforsikring med investeringsvalg				3 712	5 098		1 436	1 797	25
13. Avsetninger for forpliktelse	45	87	95	53	87	64	0	0	----
14. Premiedepot fra gjenforsikringsselskaper	0	0	----	7	7	-4	0	0	----
15. Gjeld	745	1 142	53	546	533	-3	21	15	-29
16. Påløpne kostnader og mottatte ikke opptjente inntekter	50	158	219	30	33	10	1	1	17
SUM EGENKAPITAL OG GJELD	156 571	176 160	13	34 003	40 208	18	1 465	1 824	25

Noter: Se "Noter og kommentarer"

Tabell 8 forts.
Alle produkter

31.12.2006

Alle produkter	SpareBank 1 Livsforsikring			Storebrand Livsforsikring			Telenor Forsikring		
	2005	2006	%- endring	2005	2006	%- endring	2005	2006	%- endring
<i>Beløp i millioner kroner</i>									
EIENDELER									
1. Immaterielle verdier	170	455	168	0	1	----			
2. Finansielle eiendeler									
2.1 Bygninger og andre faste eiendeler	2 994	3 335	11	13 963	17 937	29			
Omløpsaksjer	2 499	3 260	30	39 345	45 516	16			
Herav norske	782	713	-9	9 358	10 048	7			
Herav med utenlandsk eksponering									
Herav utenlandske	1 717	2 547	48	29 987	35 468	18			
Anleggsaksjer	1	2	70	403	465	15			
Herav norske	1	2	70	321	374	16			
Herav med utenlandsk eksponering									
Herav utenlandske	0	0	----	82	92	12			
Omløpsobligasjoner	3 337	2 930	-12	42 863	43 832	2			
Herav norske	1 926	1 856	-4	22 413	16 578	-26			
Herav med utenlandsk eksponering									
Herav utenlandske	1 410	1 074	-24	20 450	27 254	33			
Herav med norsk eksponering									
Anleggsobligasjoner	3 682	4 278	16	40 672	43 099	6			
Herav norske	3 669	4 267	16	40 672	43 099	6			
Herav med utenlandsk eksponering									
Herav utenlandske	13	11	-17						
Herav med norsk eksponering	13	11	-17						
Sertifikater	388	540	39	6 011	707	-88			
Herav norske	388	540	39	3 504	256	-93			
Herav utenlandske				2 507	451	-82			
Utlån	0	2	----	656	2 340	257			
Andre finansielle eiendeler	766	887	16	1 967	2 602	32			
Sum finansielle eiendeler	13 666	15 234	12	145 881	156 497	7			
3. Eiendeler i livsforsikring med investeringsvalg	4 329	5 317	23	5 719	7 364	29			
Herav aksjefond	2 892	3 753	30	2 601	3 029	16			
Herav obligasjonsfond	898	915	2	119	127	7			
Herav pengemarkedsfond	127	145	15	1 098	1 095	0			
Herav kombinasjonsfond				2	2	25			
Herav andeler i investeringsportefølje				1 492	3 112	109			
Herav bankinnskudd	412	505	22	407	0	-100			
4. Fordringer	236	431	82	2 597	2 292	-12			
5 Andre eiendeler	432	349	-19	1 637	3 855	136			
6. Forskuddsbetalte kostnader og opptjente ikke mottatte inntekter	242	255	6	1 701	2 002	18			
SUM EIENDELER	19 075	22 041	16	157 535	172 012	9			
EGENKAPITAL OG GJELD									
7. Innskutt egenkapital	354	630	78	2 228	2 282	2			
8. Opptjent egenkapital	418	638	53	2 784	3 079	11			
9. Ansvarlig lånekapital	350	575	64	2 875	2 962	3			
10. Kursreguleringsfond	692	757	10	3 884	5 918	52			
11. Forsikringsmessige avsetninger	12 441	13 581	9	134 657	146 317	9			
12. Avsetninger i livsforsikring med investeringsvalg	4 329	5 318		5 719	7 364	29			
13. Avsetninger for forpliktelser	19	69	255	228	190	-16			
14. Premiedepot fra gjenforsikringsselskaper	0	0	----	0	0	----			
15. Gjeld	392	388	-1	4 865	3 498	-28			
16. Påløpne kostnader og mottatte ikke opptjente inntekter	80	87	8	294	402	37			
SUM EGENKAPITAL OG GJELD	19 075	22 041	16	157 535	172 012	9			

Noter: Se "Noter og kommentarer"

Tabell 8 forts.
Alle produkter

31.12.2006

Alle produkter	Vesta Forsikring ²²⁾			Vital Forsikring			Vital Link		
	2005	2006	%- endring	2005	2006	%- endring	2005	2006	%- endring
<i>Beløp i millioner kroner</i>									
EIENDELER									
1. Immaterielle verdier				236	265	12	98	7	-93
2. Finansielle eiendeler									
2.1 Bygninger og andre faste eiendeler				22 872	25 668	12			
Omløpsaksjer				32 562	47 589	46			
Herav norske				9 012	12 872	43			
Herav med utenlandsk eksponering									
Herav utenlandske				23 550	34 717	47			
Anleggsaksjer				76	134	76			
Herav norske				76	134	76			
Herav med utenlandsk eksponering									
Herav utenlandske				0	0	----			
Omløpsobligasjoner				42 092	44 985	7			
Herav norske				28 976	29 053	0			
Herav med utenlandsk eksponering									
Herav utenlandske				13 116	15 931	22			
Herav med norsk eksponering									
Anleggsobligasjoner				51 246	60 825	19			
Herav norske				27 750	30 009	8			
Herav med utenlandsk eksponering									
Herav utenlandske				23 496	30 815	31			
Herav med norsk eksponering									
Sertifikater				23 512	11 887	-49			
Herav norske				17 890	10 988	-39			
Herav utenlandske				5 623	899	-84			
Utlån				364	340	-7			
Andre finansielle eiendeler				8 615	4 934	-43			
Sum finansielle eiendeler				181 340	196 360	8	97	88	-10
3. Eiendeler i livsforsikring med investeringsvalg							13 136	18 840	43
Herav aksjefond							7 121	10 553	48
Herav obligasjonsfond							680	931	37
Herav pengemarkedsfond							392	537	37
Herav kombinasjonsfond							3 500	4 209	20
Herav andeler i investeringsportefølje							0	0	----
Herav bankinnskudd							1 443	2 611	81
4. Fordringer				1 161	1 699	46	132	253	92
5. Andre eiendeler				2 494	1 905	-24	201	216	7
6. Forskuddsbetalte kostnader og opptjente ikke mottatte inntekter				2 737	2 714	-1	30	45	50
SUM EIENDELER				187 968	202 943	8	13 694	19 448	42
EGENKAPITAL OG GJELD									
7. Innskutt egenkapital				2 343	2 343	0	123	153	25
8. Opptjent egenkapital				4 812	4 812	0	101	101	0
9. Ansvarlig lånekapital				2 499	2 461	-2	95	95	0
10. Kursreguleringsfond				5 503	7 032	28			
11. Forsikringsmessige avsetninger				169 166	181 056	7	6	9	34
12. Avsetninger i livsforsikring med investeringsvalg							13 136	18 840	43
13. Avsetninger for forpliktelser				302	953	216	1	2	233
14. Premiedepot fra gjenforsikringsselskaper				0	0	----	0	0	----
15. Gjeld				3 028	4 027	33	232	250	8
16. Påløpne kostnader og mottatte ikke opptjente inntekter				315	259	-18	0	0	----
SUM EGENKAPITAL OG GJELD				187 968	202 943	8	13 694	19 448	42

Noter: Se "Noter og kommentarer"

Tabell 8 forts.
Alle produkter

31.12.2006

Alle produkter	Totalt livselskap ³⁴⁾		
	2005	2006	%- endring
<i>Beløp i millioner kroner</i>			
EIENDELER			
1. Immaterielle verdier	720	871	21
2. Finansielle eiendeler	0	0	----
2.1 Bygninger og andre faste eiendeler	57 253	66 751	17
Omløpsaksjer	108 183	142 938	32
Herav norske	27 771	42 520	53
Herav med utenlandsk eksponering	0	0	----
Herav utenlandske	80 412	100 418	25
Anleggsaksjer	1 074	1 483	38
Herav norske	992	1 391	40
Herav med utenlandsk eksponering	0	0	----
Herav utenlandske	82	92	12
Omløpsobligasjoner	125 440	134 154	7
Herav norske	68 913	70 552	2
Herav med utenlandsk eksponering	0	0	----
Herav utenlandske	56 527	63 601	13
Herav med norsk eksponering	0	0	----
Anleggsobligasjoner	157 720	179 691	14
Herav norske	95 687	107 354	12
Herav med utenlandsk eksponering	0	7 608	----
Herav utenlandske	62 033	72 336	17
Herav med norsk eksponering	13	11	-17
Sertifikater	37 336	15 135	-60
Herav norske	29 207	13 785	-53
Herav utenlandske	8 130	1 350	-83
Utlån	16 355	17 365	6
Andre finansielle eiendeler	20 075	16 690	-17
Sum finansielle eiendeler	523 663	574 720	10
3. Eiendeler i livsforsikring med investeringsvalg	30 747	41 115	34
Herav aksjefond	17 330	24 005	39
Herav obligasjonsfond	2 499	2 613	5
Herav pengemarkedsfond	3 212	3 687	15
Herav kombinasjonsfond	3 645	4 300	18
Herav andeler i investeringsportefølje	1 492	3 112	109
Herav bankinnskudd	2 569	3 399	32
4. Fordringer	5 068	6 903	36
5. Andre eiendeler	5 657	7 048	25
6. Forskuddsbetalte kostnader og opptjente ikke mottatte inntekter	7 192	7 588	6
SUM EIENDELER	573 047	638 245	11
EGENKAPITAL OG GJELD			
7. Innskutt egenkapital	9 454	10 560	12
8. Opptjent egenkapital	10 887	12 094	11
9. Ansvarlig lånekapital	8 297	10 904	31
10. Kursreguleringsfond	17 030	22 772	34
11. Forsikringsmessige avsetninger	485 360	528 506	9
12. Avsetninger i livsforsikring med investeringsvalg	30 745	41 115	34
13. Avsetninger for forpliktelser	649	1 408	117
14. Premiedepot fra gjenforsikringsselskaper	7	7	-4
15. Gjeld	9 841	9 927	1
16. Påløpne kostnader og mottatte ikke opptjente inntekter	778	953	23
SUM EGENKAPITAL OG GJELD	573 047	638 245	11

Noter: Se "Noter og kommentarer"

**Tabell 9a Spesifikasjon av post 11. Forsikringsmessige avsetninger
Produkter uten investeringsvalg**

31.12.2006

Produkter uten investeringsvalg	Danica Pensjonsforsikring			Gjensidige Forsikring ²²⁾			Handelsbanken Liv		
	2005	2006	%-endring	2005	2006	%-endring	2005	2006	%-endring
<i>Beløp i millioner kroner</i>									
11. Forsikringsmessige avsetninger f.e.r.									
11.1 Forsikringsmessige avsetninger									
11.1.1 Premiereserve									
11.1.1.1 Brutto		25	----		519	----	24	1	-95
- Individuell kapital		14	----		51	----	0	0	----
- Individuell pensjon							0	0	----
- Gruppeliv					469	----	24	1	-95
- Privat kollektiv pensjon							0	0	----
- Kommunal kollektiv pensjon ²⁷⁾									
- Foreningskollektiv									
- Andre		11	----						
Premiereserve f.e.r.		25	----		519	----	2	1	-20
- Individuell kapital		14	----		51	----	0	0	----
- Individuell pensjon							0	0	----
- Gruppeliv					469	----	2	1	-20
- Privat kollektiv pensjon							0	0	----
- Kommunal kollektiv pensjon ²⁷⁾									
- Foreningskollektiv									
- Andre		11	----						
11.1.2 Tilleggsavsetninger		0	----		0	----	0	0	----
- Individuell kapital		0	----		0	----	0	0	----
- Individuell pensjon							0	0	----
- Gruppeliv					0	----	0	0	----
- Privat kollektiv pensjon							0	0	----
- Kommunal kollektiv pensjon ²⁷⁾									
- Foreningskollektiv									
11.1.3 Premie-, innskudds- og pensjonistenes overskuddsfond		0	----				0	0	----
- Individuell pensjon		0	----				0	0	----
- Privat kollektiv pensjon							0	0	----
- Kommunal kollektiv pensjon ²⁷⁾									
- Foreningskollektiv									
11.1.4 Erstatningsavsetning f.e.r.		175	----		1 818	----	117	131	13
- Individuell kapital		162	----		884	----	11	14	29
- Individuell pensjon							0	0	----
- Gruppeliv					934	----	106	113	7
- Privat kollektiv pensjon							0	5	----
- Kommunal kollektiv pensjon ²⁷⁾									
- Foreningskollektiv									
- Andre		13	----						
11.1.5 Andre tekniske avsetninger f.e.r.		10	----		0	----	23	24	5
- Individuell kapital		0	----		0	----	0	0	----
- Individuell pensjon							0	0	----
- Gruppeliv					0	----	23	24	5
- Privat kollektiv pensjon							0	0	----
- Kommunal kollektiv pensjon ²⁷⁾									
- Foreningskollektiv									
- Ulykke/andre		10	----						
Sum avsetning til forsikringsfond f.e.r.		211	----		2 338	----	141	156	11
- Individuell kapital		177	----		935	----	11	14	29
- Individuell pensjon					0	----	0	0	----
- Gruppeliv					1 403	----	130	138	6
- Privat kollektiv pensjon					0	----	0	4	----
- Kommunal kollektiv pensjon ²⁷⁾					0	----			
- Foreningskollektiv					0	----			
- Ulykke/andre		34	----		0	----			
11.2 Sikkerhetsfondsavsetninger		6	----		0	----	0	0	----
- Individuell kapital		6	----		0	----	0	0	----
- Individuell pensjon							0	0	----
- Gruppeliv					0	----	0	0	----
- Privat kollektiv pensjon							0	0	----
- Kommunal kollektiv pensjon ²⁷⁾									
- Foreningskollektiv									
Sum forsikringsmessige avsetninger f.e.r.		217	----		2 338	----	141	156	11
- Individuell kapital		183	----		935	----	11	14	29
- Individuell pensjon							0	0	----
- Gruppeliv					1 403	----	130	138	6
- Privat kollektiv pensjon							0	4	----
- Kommunal kollektiv pensjon ²⁷⁾									
- Foreningskollektiv									
- Ulykke/andre		34	----						

Noter: Se "Noter og kommentarer"

Tabell 9a forts.
Produkter uten investeringsvalg

31.12.2006

Produkter uten investeringsvalg	KLP Forsikring			Nordea Liv			SpareBank 1 Livsforsikring		
	2005	2006	%- endring	2005	2006	%- endring	2005	2006	%- endring
<i>Beløp i millioner kroner</i>									
11. Forsikringsmessige avsetninger f.e.r.									
11.1 Forsikringsmessige avsetninger									
11.1.1 Premiereserve									
11.1.1.1 Brutto	134 445	145 738	8	24 228	27 920	15	11 196	11 899	6
- Individuell kapital				1 300	2 428	87	814	775	-5
- Individuell pensjon				6 493	7 421	14	5 843	6 067	4
- Gruppeliv	0	0	---	1	2	45	355	370	4
- Privat kollektiv pensjon	207	234	13	16 423	18 056	10	4 179	4 685	12
- Kommunal kollektiv pensjon ²⁷⁾	134 238	145 504	8						
- Foreningskollektiv									
- Andre				12	13	7	4	2	-49
Premiereserve f.e.r.	134 445	145 738	8	24 208	27 899	15	11 196	11 899	6
- Individuell kapital				1 300	2 428	87	814	775	-5
- Individuell pensjon				6 486	7 414	14	5 843	6 067	4
- Gruppeliv	0	0	---	1	1	-27	355	370	4
- Privat kollektiv pensjon	207	234	13	16 410	18 043	10	4 179	4 685	12
- Kommunal kollektiv pensjon ²⁷⁾	134 238	145 504	8						
- Foreningskollektiv									
- Andre				11	13	21	4	2	-49
11.1.2 Tilleggsavsetninger	5 288	6 572	24	655	956	46	246	448	82
- Individuell kapital				37	58	56	12	3	-73
- Individuell pensjon				156	233	49	145	276	90
- Gruppeliv	0	0	---	0	0	---	0	0	---
- Privat kollektiv pensjon	4	7	95	462	665	44	89	169	90
- Kommunal kollektiv pensjon ²⁷⁾	5 285	6 565	24						
- Foreningskollektiv									
11.1.3 Premie-, innskudds- og pensjonistenes overskuddsfond	2 558	3 930	54	1 084	1 290	19	311	334	7
- Individuell pensjon				51	51	-1	25	24	-5
- Privat kollektiv pensjon	5	10	115	1 033	1 239	20	286	310	8
- Kommunal kollektiv pensjon ²⁷⁾	2 553	3 920	54						
- Foreningskollektiv									
11.1.4 Erstatningsavsetning f.e.r.	102	92	-10	334	309	-8	597	794	33
- Individuell kapital				250	228	-9	108	143	33
- Individuell pensjon				45	43	-4	35	51	47
- Gruppeliv	102	92	-10	16	8	-49	345	425	23
- Privat kollektiv pensjon	0	0	---	0	0	---	29	77	169
- Kommunal kollektiv pensjon ²⁷⁾	0	0	---						
- Foreningskollektiv									
- Andre				24	30	28	80	98	23
11.1.5 Andre tekniske avsetninger f.e.r.	46	79	70	16	20	24	46	55	20
- Individuell kapital				0	0	---	0	0	---
- Individuell pensjon				0	0	---	0	0	---
- Gruppeliv	46	79	70	0	0	---	0	0	---
- Privat kollektiv pensjon	0	0	---	0	0	---	0	0	---
- Kommunal kollektiv pensjon ²⁷⁾	0	0	---						
- Foreningskollektiv									
- Ulykke/andre				16	20	24	46	55	20
Sum avsetning til forsikringsfond f.e.r.	142 439	156 412	10	26 297	30 474	16	12 396	13 530	9
- Individuell kapital				1 587	2 714	71	934	921	-1
- Individuell pensjon				6 738	7 741	15	6 049	6 417	6
- Gruppeliv	149	171	15	17	9	-47	700	795	14
- Privat kollektiv pensjon	216	251	17	17 905	19 947	11	4 583	5 241	14
- Kommunal kollektiv pensjon ²⁷⁾	142 075	155 990	10						
- Foreningskollektiv									
- Ulykke/andre				50	63	25	130	155	20
11.2 Sikkerhetsfondsavsetninger	154	170	10	41	54	32	36	40	11
- Individuell kapital				6	8	44	7	8	8
- Individuell pensjon				7	9	26	10	11	12
- Gruppeliv	17	23	36	0	0	---	13	15	16
- Privat kollektiv pensjon	0	0	---	28	37	31	5	5	0
- Kommunal kollektiv pensjon ²⁷⁾	137	146	7						
- Foreningskollektiv									
Sum forsikringsmessige avsetninger f.e.r.	142 593	156 582	10	26 338	30 528	16	12 433	13 571	9
- Individuell kapital				1 592	2 722	71	942	929	-1
- Individuell pensjon				6 745	7 750	15	6 059	6 429	6
- Gruppeliv	166	195	17	17	9	-47	714	811	14
- Privat kollektiv pensjon	216	252	17	17 933	19 984	11	4 588	5 246	14
- Kommunal kollektiv pensjon ²⁷⁾	142 212	156 136	10						
- Foreningskollektiv									
- Ulykke/andre				50	63	25	130	155	20

Noter: Se "Noter og kommentarer"

Tabell 9a forts.
Produkter uten investeringsvalg

31.12.2006

Produkter uten investeringsvalg	Storebrand Livsforsikring			Telenor Forsikring			Vesta Forsikring ²²⁾		
	2005	2006	%-endring	2005	2006	%-endring	2005	2006	%-endring
<i>Beløp i millioner kroner</i>									
11. Forsikringsmessige avsetninger f.e.r.									
11.1 Forsikringsmessige avsetninger									
11.1.1 Premiereserve									
11.1.1.1 Brutto	124 052	133 090	7		8	----		278	----
- Individuell kapital	18 892	15 923	-16						
- Individuell pensjon	18 881	19 095	1						
- Gruppeliv	318	389	22		8	----		278	----
- Privat kollektiv pensjon	76 770	83 380	9						
- Kommunal kollektiv pensjon ²⁷⁾	9 030	14 139	57						
- Foreningskollektiv	161	165	3						
- Andre	0	0	----						
Premiereserve f.e.r.	124 052	133 090	7		8	----		278	----
- Individuell kapital	18 892	15 923	-16						
- Individuell pensjon	18 881	19 095	1						
- Gruppeliv	318	389	22		8	----		278	----
- Privat kollektiv pensjon	76 770	83 380	9						
- Kommunal kollektiv pensjon ²⁷⁾	9 030	14 139	57						
- Foreningskollektiv	161	165	3						
- Andre	0	0	----						
11.1.2 Tilleggsavsetninger	4 538	5 551	22		0	----		0	----
- Individuell kapital	303	374	24						
- Individuell pensjon	925	1 023	11						
- Gruppeliv	0	0	----		0	----		0	----
- Privat kollektiv pensjon	3 122	3 769	21						
- Kommunal kollektiv pensjon ²⁷⁾	179	375	109						
- Foreningskollektiv	8	9	15						
11.1.3 Premie-, innskudds- og pensjonistenes overskuddsfond	5 443	6 773	24						
- Individuell pensjon	253	226	-11						
- Privat kollektiv pensjon	4 754	5 549	17						
- Kommunal kollektiv pensjon ²⁷⁾	432	992	130						
- Foreningskollektiv	5	5	0						
11.1.4 Erstatningsavsetning f.e.r.	334	382	14		6	----		602	----
- Individuell kapital	150	180	20						
- Individuell pensjon	11	17	49						
- Gruppeliv	152	117	-23		6	----		602	----
- Privat kollektiv pensjon	11	46	321						
- Kommunal kollektiv pensjon ²⁷⁾	9	22	134						
- Foreningskollektiv	0	0	----						
- Andre	0	0	----						
11.1.5 Andre tekniske avsetninger f.e.r.	97	175	81		0	----		0	----
- Individuell kapital	0	0	----						
- Individuell pensjon	0	0	----						
- Gruppeliv	0	0	----		0	----		0	----
- Privat kollektiv pensjon	0	0	----						
- Kommunal kollektiv pensjon ²⁷⁾	0	0	----						
- Foreningskollektiv	0	0	----						
- Ulykke/andre	97	175	81						
Sum avsetning til forsikringsfond f.e.r.	134 463	145 971	9		15	----		880	----
- Individuell kapital	19 345	16 478	-15						
- Individuell pensjon	20 070	20 361	1						
- Gruppeliv	470	506	8		15	----		880	----
- Privat kollektiv pensjon	84 657	92 745	10						
- Kommunal kollektiv pensjon ²⁷⁾	9 650	15 528	61						
- Foreningskollektiv	174	179	3						
- Ulykke/andre	97	175	81						
11.2 Sikkerhetsfondsavsetninger	159	176	11		0	----		132	----
- Individuell kapital	12	13	7						
- Individuell pensjon	8	8	-1						
- Gruppeliv	16	17	4		0	----		132	----
- Privat kollektiv pensjon	108	118	9						
- Kommunal kollektiv pensjon ²⁷⁾	15	21	39						
- Foreningskollektiv	0	0	----						
Sum forsikringsmessige avsetninger f.e.r.	134 622	146 147	9		15	----		1 012	----
- Individuell kapital	19 357	16 491	-15						
- Individuell pensjon	20 078	20 368	1						
- Gruppeliv	486	523	7		15	----		1 012	----
- Privat kollektiv pensjon	84 765	92 862	10						
- Kommunal kollektiv pensjon ²⁷⁾	9 665	15 549	61						
- Foreningskollektiv	174	180	3						
- Ulykke/andre	97	175	81						

Noter: Se "Noter og kommentarer"

Tabell 9a forts.

Produkter uten investeringsvalg

31.12.2006

Produkter uten investeringsvalg	Vital Forsikring			Totalt produkter uten investeringsvalg		
	2005	2006	%-endring	2005	2006	%-endring
<i>Beløp i millioner kroner</i>						
11. Forsikringsmessige avsetninger f.e.r.						
11.1 Forsikringsmessige avsetninger						
11.1.1 Premiereserve						
11.1.1.1 Brutto	158 299	167 403	6	452 244	486 883	8
- Individuell kapital	14 474	17 702	22	35 480	36 893	4
- Individuell pensjon	42 017	43 150	3	73 234	75 733	3
- Gruppeliv	217	263	21	916	1 781	94
- Privat kollektiv pensjon	83 935	87 177	4	181 514	193 532	7
- Kommunal kollektiv pensjon ²⁷⁾	13 525	15 071	11	156 792	174 715	11
- Foreningskollektiv	4 131	4 038	-2	4 292	4 203	-2
- Andre	0	1	----	16	27	68
Premiereserve f.e.r.	158 299	167 403	6	452 201	486 862	8
- Individuell kapital	14 474	17 702	22	35 480	36 893	4
- Individuell pensjon	42 017	43 150	3	73 227	75 726	3
- Gruppeliv	217	263	21	893	1 779	99
- Privat kollektiv pensjon	83 935	87 177	4	181 502	193 519	7
- Kommunal kollektiv pensjon ²⁷⁾	13 525	15 071	11	156 792	174 715	11
- Foreningskollektiv	4 131	4 038	-2	4 292	4 203	-2
- Andre	0	1	----	15	27	84
11.1.2 Tilleggsavsetninger	3 788	6 429	70	14 515	19 956	38
- Individuell kapital	177	395	123	529	831	57
- Individuell pensjon	1 096	1 762	61	2 322	3 294	42
- Gruppeliv	0	0	----	0	0	----
- Privat kollektiv pensjon	2 138	3 545	66	5 815	8 156	40
- Kommunal kollektiv pensjon ²⁷⁾	218	518	138	5 682	7 458	31
- Foreningskollektiv	159	209	31	167	218	31
11.1.3 Premie-, innskudds- og pensjonistenes overskuddsfond	6 282	6 436	2	15 678	18 762	20
- Individuell pensjon	842	755	-10	1 171	1 057	-10
- Privat kollektiv pensjon	4 449	4 100	-8	10 526	11 208	7
- Kommunal kollektiv pensjon ²⁷⁾	848	1 451	71	3 832	6 363	66
- Foreningskollektiv	144	129	-10	149	134	-10
11.1.4 Erstatningsavsetning f.e.r.	596	584	-2	2 080	4 895	135
- Individuell kapital	163	148	-9	681	1 760	158
- Individuell pensjon	200	198	-1	291	309	6
- Gruppeliv	32	37	15	754	2 334	210
- Privat kollektiv pensjon	184	184	0	224	312	40
- Kommunal kollektiv pensjon ²⁷⁾	0	0	----	9	22	134
- Foreningskollektiv	17	17	0	17	17	0
- Andre	0	0	----	104	141	36
11.1.5 Andre tekniske avsetninger f.e.r.	0	0	----	228	364	60
- Individuell kapital	0	0	----	0	0	----
- Individuell pensjon	0	0	----	0	0	----
- Gruppeliv	0	0	----	69	103	49
- Privat kollektiv pensjon	0	0	----	0	0	----
- Kommunal kollektiv pensjon ²⁷⁾	0	0	----	0	0	----
- Foreningskollektiv	0	0	----	0	0	----
- Ulykke/andre	0	0	----	159	261	64
Sum avsetning til forsikringsfond f.e.r.	168 964	180 851	7	484 701	530 838	10
- Individuell kapital	14 814	18 245	23	36 691	39 484	8
- Individuell pensjon	44 155	45 865	4	77 012	80 384	4
- Gruppeliv	250	300	20	1 716	4 217	146
- Privat kollektiv pensjon	90 706	95 007	5	198 066	213 195	8
- Kommunal kollektiv pensjon ²⁷⁾	14 590	17 040	17	166 315	188 557	13
- Foreningskollektiv	4 450	4 393	-1	4 624	4 573	-1
- Ulykke/andre	0	1	----	277	429	55
11.2 Sikkerhetsfondsavsetninger	201	205	2	592	783	32
- Individuell kapital	6	6	0	31	41	32
- Individuell pensjon	27	27	0	52	55	6
- Gruppeliv	10	9	-6	57	197	246
- Privat kollektiv pensjon	137	139	1	279	299	8
- Kommunal kollektiv pensjon ²⁷⁾	17	19	14	168	186	10
- Foreningskollektiv	4	4	-1	5	4	-1
Sum forsikringsmessige avsetninger f.e.r.	169 166	181 056	7	485 293	531 621	10
- Individuell kapital	14 819	18 251	23	36 721	39 524	8
- Individuell pensjon	44 182	45 893	4	77 064	80 440	4
- Gruppeliv	260	310	19	1 773	4 414	149
- Privat kollektiv pensjon	90 844	95 146	5	198 345	213 494	8
- Kommunal kollektiv pensjon ²⁷⁾	14 607	17 059	17	166 484	188 743	13
- Foreningskollektiv	4 454	4 398	-1	4 629	4 577	-1
- Ulykke/andre	0	1	----	277	429	55

Noter: Se "Noter og kommentarer"

**Tabell 9b Spesifikasjon av post 11. og 12. Forsikringsmessige avsetninger
Produkter med investeringsvalg**

31.12.2006

Produkter med investeringsvalg	Commercial Union International Life (CUIL)			Danica Link NUF			Danica Pensjonsforsikring		
	2005	2006	%- endring	2005	2006	%- endring	2005	2006	%- endring
<i>Belop i millioner kroner</i>									
11.+12. Forsikringsmessige avsetninger f.e.r.									
11.1+12. Forsikringsmessige avsetninger									
11.1.1+12. Premiereserve									
11.1.1.1+12. Brutto							2 413	2 646	10
- Individuell kapital							43	31	-28
- Individuell pensjon							2 192	2 376	8
- Gruppeliv									
- Privat kollektiv pensjon							177	239	35
- Kommunal kollektiv pensjon ²⁷⁾									
- Foreningskollektiv									
- Ulykke/andre									
Premiereserve f.e.r.							2 413	2 646	10
- Individuell kapital							43	31	-28
- Individuell pensjon							2 192	2 376	8
- Gruppeliv									
- Privat kollektiv pensjon							177	239	35
- Kommunal kollektiv pensjon ²⁷⁾									
- Foreningskollektiv									
- Ulykke/andre									
11.1.2 Tilleggsavsetninger									
- Individuell kapital									
- Individuell pensjon									
- Gruppeliv									
- Privat kollektiv pensjon									
- Kommunal kollektiv pensjon ²⁷⁾									
- Foreningskollektiv									
11.1.3 + 12 Premie-, innskudds- og pensjonistenes overskuddsfond							0	1	----
- Individuell pensjon							0	0	----
- Privat kollektiv pensjon							0	1	----
- Kommunal kollektiv pensjon ²⁷⁾									
- Foreningskollektiv									
11.1.4 Erstatningsavsetning f.e.r.							0	1	----
- Individuell kapital							0	0	----
- Individuell pensjon							0	0	----
- Gruppeliv									
- Privat kollektiv pensjon							0	1	----
- Kommunal kollektiv pensjon ²⁷⁾									
- Foreningskollektiv									
- Ulykke/andre									
11.1.5 Andre tekniske avsetninger f.e.r.							0	1	----
- Individuell kapital							0	0	----
- Individuell pensjon							0	0	----
- Gruppeliv									
- Privat kollektiv pensjon							0	1	----
- Kommunal kollektiv pensjon ²⁷⁾									
- Foreningskollektiv									
- Ulykke/andre									
Sum avsetning til forsikringsfond f.e.r.							2 413	2 649	10
- Individuell kapital							43	31	-28
- Individuell pensjon							2 192	2 376	8
- Gruppeliv									
- Privat kollektiv pensjon							177	242	37
- Kommunal kollektiv pensjon ²⁷⁾									
- Foreningskollektiv									
- Ulykke/andre									
11.2 Sikkerhetsfondsavsetninger							1	2	16
- Individuell kapital							0	0	----
- Individuell pensjon							0	1	----
- Gruppeliv									
- Privat kollektiv pensjon							1	1	-61
- Kommunal kollektiv pensjon ²⁷⁾									
- Foreningskollektiv									
Sum forsikringsmessige avsetninger f.e.r.							2 414	2 650	10
- Individuell kapital							43	31	-28
- Individuell pensjon							2 192	2 377	8
- Gruppeliv									
- Privat kollektiv pensjon							178	242	36
- Kommunal kollektiv pensjon ²⁷⁾									
- Foreningskollektiv									
- Ulykke/andre									

Noter: Se "Noter og kommentarer"

Tabell 9b forts.
Produkter med investeringsvalg

31.12.2006

Produkter med investeringsvalg	Gjensidige Pensjon			Nordea Liv			SHB Liv		
	2005	2006	%-endring	2005	2006	%-endring	2005	2006	%-endring
<i>Beløp i millioner kroner</i>									
11.+12. Forsikringsmessige avsetninger f.e.r.									
11.1+12. Forsikringsmessige avsetninger									
11.1.1+12. Premiereserve									
11.1.1.1+12. Brutto		103	----	3 725	5 098	37	1 436	1 797	25
- Individuell kapital				682	1 330	95	95	189	100
- Individuell pensjon				2 661	2 966	12	1 202	1 418	18
- Gruppeliv									
- Privat kollektiv pensjon		103	----	383	802	110	140	190	35
- Kommunal kollektiv pensjon ²⁷⁾									
- Foreningskollektiv									
- Ulykke/andre									
Premiereserve f.e.r.		103	----	3 725	5 098	37	1 436	1 797	25
- Individuell kapital				682	1 330	95	95	189	100
- Individuell pensjon				2 661	2 966	12	1 202	1 418	18
- Gruppeliv									
- Privat kollektiv pensjon		103	----	383	802	110	140	190	35
- Kommunal kollektiv pensjon ²⁷⁾									
- Foreningskollektiv									
- Ulykke/andre									
11.1.2 Tilleggsavsetninger									
- Individuell kapital									
- Individuell pensjon									
- Gruppeliv									
- Privat kollektiv pensjon									
- Kommunal kollektiv pensjon ²⁷⁾									
- Foreningskollektiv									
11.1.3 + 12 Premie-, innskudds- og pensjonistenes overskuddsfond		0	----	0	0	----	0	1	----
- Individuell pensjon				0	0	----	0	0	----
- Privat kollektiv pensjon		0	----	0	0	----	0	1	----
- Kommunal kollektiv pensjon ²⁷⁾									
- Foreningskollektiv									
11.1.4 Erstatningsavsetning f.e.r.		4	----	1	0	-100	0	0	----
- Individuell kapital				1	0	-100	0	0	----
- Individuell pensjon				0	0	----	0	0	----
- Gruppeliv									
- Privat kollektiv pensjon		4	----	0	0	----	0	0	----
- Kommunal kollektiv pensjon ²⁷⁾									
- Foreningskollektiv									
- Ulykke/andre									
11.1.5 Andre tekniske avsetninger f.e.r.		0	----	0	0	----	0	0	----
- Individuell kapital				0	0	----	0	0	----
- Individuell pensjon				0	0	----	0	0	----
- Gruppeliv									
- Privat kollektiv pensjon		0	----	0	0	----	0	0	----
- Kommunal kollektiv pensjon ²⁷⁾									
- Foreningskollektiv									
- Ulykke/andre									
Sum avsetning til forsikringsfond f.e.r.		107	----	3 727	5 098	37	1 436	1 798	25
- Individuell kapital				683	1 330	95	95	189	100
- Individuell pensjon				2 661	2 966	12	1 202	1 418	18
- Gruppeliv									
- Privat kollektiv pensjon		107	----	383	802	110	140	191	36
- Kommunal kollektiv pensjon ²⁷⁾									
- Foreningskollektiv									
- Ulykke/andre									
11.2 Sikkerhetsfondsavsetninger		1	----	1	0	-100	0	0	----
- Individuell kapital				0	0	----	0	0	----
- Individuell pensjon				1	0	-100	0	0	----
- Gruppeliv									
- Privat kollektiv pensjon		1	----	0	0	----	0	0	----
- Kommunal kollektiv pensjon ²⁷⁾									
- Foreningskollektiv									
Sum forsikringsmessige avsetninger f.e.r.		107	----	3 728	5 098	37	1 436	1 798	25
- Individuell kapital				683	1 330	95	95	189	100
- Individuell pensjon				2 662	2 966	11	1 202	1 418	18
- Gruppeliv									
- Privat kollektiv pensjon		107	----	383	802	110	140	191	36
- Kommunal kollektiv pensjon ²⁷⁾									
- Foreningskollektiv									
- Ulykke/andre									

Noter: Se "Noter og kommentarer"

Tabell 9b forts. Produkter med investeringsvalg

31.12.2006

Produkter med investeringsvalg	SpareBank 1 Livsforsikring			Storebrand Livsforsikring			Vital Link		
	2005	2006	%- endring	2005	2006	%- endring	2005	2006	%- endring
<i>Beløp i millioner kroner</i>									
11.+12. Forsikringsmessige avsetninger f.e.r.									
11.1+12. Forsikringsmessige avsetninger									
11.1.1+12. Premiereserve									
11.1.1.1+12. Brutto	4 336	5 326	23	5 752	7 531	31	13 136	18 840	43
- Individuell kapital	1 039	1 060	2	442	828	87	3 567	5 490	54
- Individuell pensjon	3 090	3 808	23	4 204	4 477	7	8 856	11 135	26
- Gruppeliv									
- Privat kollektiv pensjon	207	458	121	1 106	2 226	101	714	2 215	210
- Kommunal kollektiv pensjon ²⁷⁾									
- Foreningskollektiv									
- Ulykke/andre									
Premiereserve f.e.r.	4 336	5 326	23	5 752	7 531	31	13 136	18 840	43
- Individuell kapital	1 039	1 060	2	442	828	87	3 567	5 490	54
- Individuell pensjon	3 090	3 808	23	4 204	4 477	7	8 856	11 135	26
- Gruppeliv									
- Privat kollektiv pensjon	207	458	121	1 106	2 226	101	714	2 215	210
- Kommunal kollektiv pensjon ²⁷⁾									
- Foreningskollektiv									
- Ulykke/andre									
11.1.2 Tilleggsavsetninger									
- Individuell kapital									
- Individuell pensjon									
- Gruppeliv									
- Privat kollektiv pensjon									
- Kommunal kollektiv pensjon ²⁷⁾									
- Foreningskollektiv									
11.1.3 + 12 Premie-, innskudds- og pensjonistenes overskuddsfond	0	0	----	0	0	----	0	0	----
- Individuell pensjon	0	0	----	0	0	----	0	0	----
- Privat kollektiv pensjon	0	0	----	0	0	----	0	0	----
- Kommunal kollektiv pensjon ²⁷⁾									
- Foreningskollektiv									
11.1.4 Erstatningsavsetning f.e.r.	0	0	----	1	1	0	0	0	----
- Individuell kapital	0	0	----	0	0	----	0	0	----
- Individuell pensjon	0	0	----	1	1	0	0	0	----
- Gruppeliv									
- Privat kollektiv pensjon	0	0	----	0	0	----	0	0	----
- Kommunal kollektiv pensjon ²⁷⁾									
- Foreningskollektiv									
- Ulykke/andre									
11.1.5 Andre tekniske avsetninger f.e.r.	0	0	----	0	0	----	0	0	----
- Individuell kapital	0	0	----	0	0	----	0	0	----
- Individuell pensjon	0	0	----	0	0	----	0	0	----
- Gruppeliv									
- Privat kollektiv pensjon	0	0	----	0	0	----	0	0	----
- Kommunal kollektiv pensjon ²⁷⁾									
- Foreningskollektiv									
- Ulykke/andre									
Sum avsetning til forsikringsfond f.e.r.	4 336	5 326	23	5 752	7 532	31	13 136	18 840	43
- Individuell kapital	1 039	1 060	2	442	828	87	3 567	5 490	54
- Individuell pensjon	3 090	3 808	23	4 204	4 478	7	8 856	11 135	26
- Gruppeliv									
- Privat kollektiv pensjon	207	458	121	1 106	2 226	101	714	2 215	210
- Kommunal kollektiv pensjon ²⁷⁾									
- Foreningskollektiv									
- Ulykke/andre									
11.2 Sikkerhetsfondsavsetninger	1	2	44	2	3	24	5	8	41
- Individuell kapital	0	0	----	0	0	----	1	2	40
- Individuell pensjon	1	2	27	2	2	6	4	5	29
- Gruppeliv									
- Privat kollektiv pensjon	0	0	----	0	1	----	0	1	----
- Kommunal kollektiv pensjon ²⁷⁾									
- Foreningskollektiv									
Sum forsikringsmessige avsetninger f.e.r.	4 338	5 328	23	5 754	7 534	31	13 142	18 847	43
- Individuell kapital	1 039	1 060	2	442	828	87	3 568	5 492	54
- Individuell pensjon	3 091	3 810	23	4 206	4 480	7	8 859	11 140	26
- Gruppeliv									
- Privat kollektiv pensjon	208	458	121	1 106	2 227	101	714	2 215	210
- Kommunal kollektiv pensjon ²⁷⁾									
- Foreningskollektiv									
- Ulykke/andre									

Noter: Se "Noter og kommentarer"

Tabell 9b forts.
Produkter med investeringsvalg

31.12.2006

Produkter med investeringsvalg	Totalt produkter med investeringsvalg ³⁴⁾			Totalt alle produkter ³⁴⁾		
	2005	2006	%-endring	2005	2006	%-endring
<i>Belop i millioner kroner</i>						
11.+12. Forsikringsmessige avsetninger f.e.r.						
11.1+12. Forsikringsmessige avsetninger						
11.1.1+12. Premiereserve						
11.1.1.1+12. Brutto	30 798	41 340	34	483 043	528 223	9
- Individuell kapital	5 868	8 927	52	41 348	45 820	11
- Individuell pensjon	22 204	26 181	18	95 438	101 914	7
- Gruppeliv				916	1 781	94
- Privat kollektiv pensjon	2 726	6 232	129	184 240	199 764	8
- Kommunal kollektiv pensjon ²⁷⁾				156 792	174 715	11
- Foreningskollektiv				4 292	4 203	-2
- Ulykke/andre				16	27	68
Premiereserve f.e.r.	30 798	41 340	34	482 999	528 202	9
- Individuell kapital	5 868	8 927	52	41 348	45 820	11
- Individuell pensjon	22 204	26 181	18	95 431	101 907	7
- Gruppeliv				893	1 779	99
- Privat kollektiv pensjon	2 726	6 232	129	184 228	199 751	8
- Kommunal kollektiv pensjon ²⁷⁾				156 792	174 715	11
- Foreningskollektiv				4 292	4 203	-2
- Ulykke/andre				15	27	84
11.1.2 Tilleggsavsetninger				14 515	19 956	38
- Individuell kapital				529	831	57
- Individuell pensjon				2 322	3 294	42
- Gruppeliv				0	0	----
- Privat kollektiv pensjon				5 815	8 156	40
- Kommunal kollektiv pensjon ²⁷⁾				5 682	7 458	31
- Foreningskollektiv				167	218	31
11.1.3 + 12 Premie-, innskudds- og pensjonistenes overskuddsfond	0	2	----	15 678	18 764	20
- Individuell pensjon	0	0	----	1 171	1 057	-10
- Privat kollektiv pensjon	0	2	----	10 526	11 210	7
- Kommunal kollektiv pensjon ²⁷⁾				3 832	6 363	66
- Foreningskollektiv				149	134	-10
11.1.4 Erstatningsavsetning f.e.r.	2	5	182	2 082	4 900	135
- Individuell kapital	1	0	-100	683	1 760	158
- Individuell pensjon	1	1	0	292	309	6
- Gruppeliv				754	2 334	210
- Privat kollektiv pensjon	0	5	----	224	317	42
- Kommunal kollektiv pensjon ²⁷⁾				9	22	134
- Foreningskollektiv				17	17	0
- Ulykke/andre				104	141	36
11.1.5 Andre tekniske avsetninger f.e.r.	0	1	----	228	364	60
- Individuell kapital	0	0	----	0	0	----
- Individuell pensjon	0	0	----	0	0	----
- Gruppeliv				69	103	49
- Privat kollektiv pensjon	0	1	----	0	1	----
- Kommunal kollektiv pensjon ²⁷⁾				0	0	----
- Foreningskollektiv				0	0	----
- Ulykke/andre				159	261	64
Sum avsetning til forsikringsfond f.e.r.	30 800	41 349	34	515 501	572 187	11
- Individuell kapital	5 870	8 927	52	42 560	48 411	14
- Individuell pensjon	22 204	26 182	18	99 216	106 566	7
- Gruppeliv				1 716	4 217	146
- Privat kollektiv pensjon	2 726	6 240	129	200 793	219 434	9
- Kommunal kollektiv pensjon ²⁷⁾				166 315	188 557	13
- Foreningskollektiv				4 624	4 573	-1
- Ulykke/andre				277	429	55
11.2 Sikkerhetsfondsavsetninger	11	14	24	603	797	32
- Individuell kapital	2	2	42	32	43	33
- Individuell pensjon	8	9	19	60	64	7
- Gruppeliv				57	197	246
- Privat kollektiv pensjon	2	3	28	281	302	8
- Kommunal kollektiv pensjon ²⁷⁾				168	186	10
- Foreningskollektiv				5	4	-1
Sum forsikringsmessige avsetninger f.e.r.	30 812	41 363	34	516 104	572 984	11
- Individuell kapital	5 871	8 929	52	42 592	48 453	14
- Individuell pensjon	22 212	26 191	18	99 276	106 630	7
- Gruppeliv				1 773	4 414	149
- Privat kollektiv pensjon	2 728	6 243	129	201 073	219 737	9
- Kommunal kollektiv pensjon ²⁷⁾				166 484	188 743	13
- Foreningskollektiv				4 629	4 577	-1
- Ulykke/andre				277	429	55

Noter: Se "Noter og kommentarer"

Tabell 10 Diverse nøkkeltall Produkter uten investeringsvalg

31.12.2006

Produkter uten investeringsvalg	Danica Pensjonsforsikring			Gjensidige Forsikring ²²⁾			Handelsbanken Liv		
	2005	2006	%- endring	2005	2006	%- endring	2005	2006	%- endring
<i>Beløp i millioner kroner</i>									
Kapitaldekning, gjennomsnittrente og avkastningstall (%)									
Kapitaldekning ¹³⁾									
Gjennomsnittrenten									
Gjennomsnitt siste 5 år									
2006									
2005									
2004									
2003									
2002									
Avkastningstall									
Kapitalavkastning I ¹⁴⁾									
Gjennomsnitt siste 5 år									
2006									
2005									
2004									
2003									
2002									
Kapitalavkastning II ¹⁵⁾									
Gjennomsnitt siste 5 år									
2006									
2005									
2004									
2003									
2002									
Kapitalavkastning III ¹⁶⁾									
Gjennomsnitt siste 5 år									
2006									
2005									
2004									
2003									
2002									
Bufferkapital									
Kjernekapital utover etc. ¹⁷⁾									
Tilleggsavsetninger til renteforplikt. ¹⁹⁾									
Kursreg.fond for stressteiendeler ²⁰⁾									
Kursreguleringsfond									
Omløpsaksjer									
Herav norske									
Herav utenlandske									
Omløpsobligasjoner ekskl. sertifikater									
Herav norske									
Herav utenlandske									
Sertifikater									
Herav norske									
Herav utenlandske									
Annet									
Herav norske									
Herav utenlandske									
Mer/mindre-verdier²¹⁾									
Anleggsaksjer									
Herav norske									
Herav utenlandske									
Anleggsobligasjoner									
Herav norske									
Herav utenlandske									

Noter: Se "Noter og kommentarer"

Tabell 10 forts.
Produkter uten investeringsvalg

31.12.2006

Produkter uten investeringsvalg	KLP Forsikring			Nordea Liv			SpareBank 1 Livsforsikring		
	2005	2006	%- endring	2005	2006	%- endring	2005	2006	%- endring
<i>Beløp i millioner kroner</i>									
Kapitaldekning, gjennomsnittrente og avkastningstall (%)									
Kapitaldekning ¹³⁾	12,09	14,10		13,90	13,90		10,63	12,59	
Gjennomsnittrenten									
Gjennomsnitt siste 5 år		5,65			5,54			4,76	
2006		6,55			7,41			8,22	
2005		5,71			7,12			6,50	
2004		6,02			6,11			7,01	
2003		6,95			6,55			5,13	
2002		3,04			0,53			-3,04	
Avkastningstall									
Kapitalavkastning I ¹⁴⁾									
Gjennomsnitt siste 5 år		5,63			5,55			5,09	
2006		6,57			8,07			8,20	
2005		5,69			7,11			6,87	
2004		5,98			6,55			6,85	
2003		6,91			6,47			5,95	
2002		3,01			-0,45			-2,42	
Kapitalavkastning II ¹⁵⁾									
Gjennomsnitt siste 5 år		6,72			6,35			5,93	
2006		7,59			8,27			8,25	
2005		7,96			9,99			9,17	
2004		6,87			5,87			7,35	
2003		8,15			8,08			8,51	
2002		3,01			-0,45			-3,64	
Kapitalavkastning III ¹⁶⁾									
Gjennomsnitt siste 5 år		6,97			6,34			6,04	
2006		5,23			6,51			6,85	
2005		7,48			9,36			8,48	
2004		7,67			6,33			7,47	
2003		10,74			9,78			10,56	
2002		3,72			-0,29			-3,18	
Bufferkapital	12 137	16 023	32	2 557	3 355	31	1 116	1 650	48
Kjernekapital utover etc. ¹⁷⁾	1 743	3 280	88	908	1 268	40	178	488	174
Tilleggsavsetninger til renteforplikt. ¹⁹⁾	4 437	4 809	8	655	956	46	246	405	64
Kursreg.fond for stressteieindeler ²⁰⁾	5 957	7 934	33	994	1 131	14	692	757	10
Kursreguleringsfond	5 957	7 934	33	994	1 131	14	692	757	10
Omløpsaksjer	5 312	7 805	47	1 015	1 090	7	549	690	26
Herav norske	1 795	2 374	32	282	488	73	249	169	-32
Herav utenlandske	3 517	5 431	54	733	602	-18	300	521	74
Omløpsobligasjoner ekskl. sertifikater	342	33	-90	-14	-14	-2	67	-61	-190
Herav norske	-13	9	-171	-2	-14	509	33	-35	-206
Herav utenlandske	354	24	-93	-12	0	-100	34	-25	-175
Sertifikater	-1	-3	100	0	6	----	3	1	-71
Herav norske	-1	-3	100	0	6	----	3	1	-71
Herav utenlandske	0	0	----	0	0	----	0	0	----
Annet	304	98	-68	-7	49	-842	72	127	76
Herav norske	42	297	615	67	49	-27	72	0	-100
Herav utenlandske	262	-199	-176	-74	0	-100	0	127	----
Mer/mindre-verdier ²¹⁾	4 904	1 460	-70	516	12	-98	0	-12	----
Anleggsaksjer	0	0	----	0	0	----	0	0	----
Herav norske	0	0	----	0	0	----	0	0	----
Herav utenlandske	0	0	----	0	0	----	0	0	----
Anleggsobligasjoner	4 904	1 460	-70	516	12	-98	0	-12	----
Herav norske	4 904	1 460	-70	488	-9	-102	0	-12	----
Herav utenlandske	0	0	----	28	21	-26	0	0	----

Noter: Se "Noter og kommentarer"

Tabell 10 forts.
Produkter uten investeringsvalg

31.12.2006

Produkter uten investeringsvalg	Storebrand Livsforsikring			Telenor Forsikring			Vesta Forsikring ²²⁾		
	2005	2006	%- endring	2005	2006	%- endring	2005	2006	%- endring
<i>Beløp i millioner kroner</i>									
Kapitaldekning, gjennomsnittrente og avkastningstall (%)									
Kapitaldekning ¹³⁾	10,97	9,74							
Gjennomsnittrenten									
Gjennomsnitt siste 5 år		5,72							
2006		6,76							
2005		6,40							
2004		5,83							
2003		6,72							
2002		2,89							
Avkastningstall									
Kapitalavkastning I ¹⁴⁾									
Gjennomsnitt siste 5 år		6,06							
2006		7,12							
2005		6,86							
2004		6,39							
2003		7,24							
2002		2,71							
Kapitalavkastning II ¹⁵⁾									
Gjennomsnitt siste 5 år		6,74							
2006		8,28							
2005		7,52							
2004		7,17							
2003		8,82							
2002		1,91							
Kapitalavkastning III ¹⁶⁾									
Gjennomsnitt siste 5 år		6,96							
2006		6,52							
2005		6,85							
2004		7,62							
2003		11,18							
2002		2,62							
Bufferkapital	10 516	12 893	23						
Kjernekapital utover etc. ¹⁷⁾	2 094	1 424	-32						
Tilleggsavsetninger til renteforplikt. ¹⁹⁾	4 538	5 551	22						
Kursreg.fond for stressteieendeler ²⁰⁾	3 884	5 918	52						
Kursreguleringsfond	3 884	5 918	52						
Omløpsaksjer	3 808	6 157	62						
Herav norske	2 821	2 209	-22						
Herav utenlandske	986	3 948	300						
Omløpsobligasjoner ekskl. sertifikater	187	-11	-106						
Herav norske	-99	-241	143						
Herav utenlandske	286	230	-20						
Sertifikater	-2	0	-83						
Herav norske	-1	-1	-55						
Herav utenlandske	-1	0	-129						
Annet	-109	-228	110						
Herav norske	4	-114	-999						
Herav utenlandske	-112	-114	1						
Mer/mindre-verdier ²¹⁾	3 573	4 218	18						
Anleggsaksjer	0	0	----						
Herav norske	0	0	----						
Herav utenlandske	0	0	----						
Anleggsobligasjoner	3 573	4 218	18						
Herav norske	3 573	4 218	18						
Herav utenlandske	0	0	----						

Noter: Se "Noter og kommentarer"

Tabell 10 forts.
Produkter uten investeringsvalg

31.12.2006

Produkter uten investeringsvalg	Vital Forsikring			Totalt norske livselskap		
	2005	2006	%-endring	2005	2006	%-endring
<i>Beløp i millioner kroner</i>						
Kapitaldekning, gjennomsnittrente og avkastningstall (%)						
Kapitaldekning ¹³⁾	11,74	9,80				
Gjennomsnittrenten						
Gjennomsnitt siste 5 år		5,97				
2006		7,12				
2005		7,01				
2004		6,04				
2003		8,36				
2002		1,30				
Avkastningstall						
Kapitalavkastning I ¹⁴⁾						
Gjennomsnitt siste 5 år		6,22				
2006		7,47				
2005		7,29				
2004		6,48				
2003		8,61				
2002		1,24				
Kapitalavkastning II ¹⁵⁾						
Gjennomsnitt siste 5 år		7,00				
2006		8,09				
2005		8,32				
2004		7,10				
2003		10,30				
2002		1,17				
Kapitalavkastning III ¹⁶⁾						
Gjennomsnitt siste 5 år		7,01				
2006		6,37				
2005		7,74				
2004		7,66				
2003		11,50				
2002		1,77				
Bufferkapital	11 564	15 144	31	37 889	49 065	30
Kjernekapital utover etc. ¹⁷⁾	2 272	1 683	-26	7 195	8 143	13
Tilleggsavsetninger til renteforplikt. ¹⁹⁾	3 788	6 429	70	13 664	18 150	33
Kursreg.fond for stressteieendeler ²⁰⁾	5 503	7 032	28	17 030	22 772	34
Kursreguleringsfond	5 503	7 032	28	17 030	22 772	34
Omløpsaksjer	6 164	7 556	23	16 848	23 297	38
Herav norske	2 883	3 666	27	8 031	8 906	11
Herav utenlandske	3 281	3 890	19	8 817	14 391	63
Omløpsobligasjoner ekskl. sertifikater	-793	-532	-33	-211	-584	176
Herav norske	-37	-748	999	-118	-1 029	776
Herav utenlandske	-756	216	-129	-94	445	-574
Sertifikater	75	-13	-118	75	-10	-113
Herav norske	13	-12	-197	14	-9	-165
Herav utenlandske	62	-1	-102	61	-1	-101
Annet	57	22	-62	318	69	-78
Herav norske	57	22	-62	242	254	5
Herav utenlandske	0	0	----	77	-185	-342
Mer/mindre-verdier ²¹⁾	3 268	222	-93	12 262	5 900	-52
Anleggsaksjer	0	0	----	0	0	----
Herav norske	0	0	----	0	0	----
Herav utenlandske	0	0	----	0	0	----
Anleggsobligasjoner	3 268	222	-93	12 262	5 900	-52
Herav norske	1 943	205	-89	10 908	5 862	-46
Herav utenlandske	1 325	17	-99	1 353	38	-97

Noter: Se "Noter og kommentarer"

4. NOTER OG KOMMENTARER

Innledning

For tall før 2001 henvises det til Sammenligningsoppgaven eller andre statistikker fra FNH.

I 2006 har selskapene slått sammen fondsselskapene med de tradisjonelle selskapene. Dette har medført endringer i statistikken. Fra 4. kvartal 2006 skilles det på produkter med og uten investeringsvalg foruten i Tabell 4 Resultatregnskap og Tabell 8 Balanse hvor alle produkter rapporteres under ett.

Selskaper som inngår i statistikken

Statistikken viser tall for medlemsselskaper i FNH som selger livprodukter.

Produkter uten investeringsvalg:

Danica Pensjonsforsikring
Handelsbanken Liv (utenlandsk filial)
KLP Forsikring
Livsforsikringsselskapet Nordea Liv Norge
SpareBank 1 Livsforsikring
Storebrand Livsforsikring
Vital Forsikring

Produkter med investeringsvalg:

Commercial Union International Life (utenlandsk filial)
Danica Pensjonsforsikring
Danica Link NUF (utenlandsk filial)
Gjensidige Pensjonsforsikring
Livsforsikringsselskapet Nordea Liv Norge
SHB Liv (utenlandsk filial)
SpareBank 1 Livsforsikring
Storebrand Livsforsikring
Vital Link

Skadeforsikringsselskaper som selger produkter uten investeringsvalg:

Gjensidige Forsikring
Telenor Forsikring
Vesta Forsikring

Utenlandske filialer:

Disse har ikke samme krav til regnskapsføring som norske livselskaper.

I figurer og tabeller har enkelte selskap "forkortede" navn.

Noter til tabellene

- 1) Brutto forfalt premie tilsvarende post 1.1 i resultatregnskapet, jf. forskrift til årsregnskap for forsikringsselskaper.
- 2) Med rene risikoprodukter menes produkter med engangsutbetaling ved død eller uførhet, der det betales naturlig årlig premie, og det ikke forekommer sparing. Produktene må være av en slik art at det kan tegnes både i skade- og livselskaper. I utgangspunktet er rene risikoprodukter da kun dødsrisikodekninger og uførekapital. Eventuelt andre tilknyttede dekninger, som uførepensjon, kritisk sykdom, ulykke m.m. skal ikke tas med.

- 3) Gruppeliv bedrift tilsvarende tjenestegruppeliv.
- 4) Gruppeliv privat består av foreningsgruppeliv, gjeldsgruppeliv og annet.
- 5) Engangsbetalt alderspensjon er innskuddsbasert pensjon med dødelighetsarv.
- 6) Innskuddspensjon er innskuddsbasert uten dødelighetsarv.
- 7) LOF/LOI betyr lov om foretakspensjon og lov om innskuddspensjon.
- 8) Nytegnede premie oppgis brutto, inkl. omkostninger. Tall som rapporteres må være regnskapsførte (på tilsvarende måte som brutto forfalt premie). Nytegnede premie er registrert totalpremie på årsbasis (eventuelt registrert engangsinnbetaling og/eller avtalt årlig innbetaling for konto-, fonds- eller kapitaliseringsprodukter) og gjelder:
 - helt nye forsikringskontrakter i selskapet
 - endringer i registrert totalpremie på årsbasis for eksisterende kontrakter, når endringen skyldes kontraktsmessige forandringer som innebærer reell nytegning, eller at nye grupper forsikrede kommer med
 - at nye medlemmer meldes inn i gruppeordninger og kollektive pensjonsordninger med frivillig tilslutning
 - engangsbeløpet knyttet til nye fripoliser fra utløsningskontrakterDet gjøres fradrag i nytegnede premie tilsvarende registrert nytegnede premie i tidligere statistikk for kontrakter der første premie likevel ikke ble betalt, og det ikke tidligere er foretatt slikt fradrag.
- 9) Forsikringsfond tilsvarende post 11.1.1 til og med 11.1.5 i balansen etter overskudd. For produkter med investeringsvalg kommer post 12 i tillegg.
- 10) Overførte reserver fra andre tilsvarende post 1.2 i resultatregnskapet + overførte tilleggsavsetninger og kursreserver som tilsvarende post 6.3.2 i resultatregnskapet.
- 11) Flytting av en gruppeordning fra andre eller til andre måles i brutto årlig premie (ikke brutto forfalt premie).
- 12) Overførte reserver til andre tilsvarende post 5.3 i resultatregnskapet.
- 13) Kapitaldekning etter Kredittilsynets definisjon.
- 14) Kapitalavkastning I er realiserte finanser inkl. opp/nedskrivning av faste eiendommer (tilsvarende kapitalavkastning etter Kredittilsynets definisjon). Fom. 31.12.06 og for selskap som har slått sammen tradisjonelt livselskap og fondsselskap gjelder følgende for tabell 10 "Diverse nøkkeltall":

Ved beregning av gjennomsnittrenten trekkes netto av resultatlinje nr. 3 "Inntekter fra eiendeler i livsforsikring med investeringsvalg" og resultatlinje nr. 9 "Kostnader fra eiendeler i livsforsikring med investeringsvalg" fra netto finansinntekter i telleren og balansenlinje nr. 3 "Eiendeler i livsforsikring med investeringsvalg" fra forvaltningskapitalen i nevneren. Øvrige finansinntekter og forvaltningskapital fra det gamle fondsforsikrings-

selskapet vil inngå i beregning av kapitalavkastning i det sammenslåtte selskapet.

- 15) Kapitalavkastning II beregnes som kapitalavkastning I, inkl. endring i merverdier på finansielle omløpsmidler (tilsvarende verdijustert kapitalavkastning etter Kredittilsynets definisjon). For beregning for selskap som ble slått sammen i 2006, se note 14.
- 16) Kapitalavkastning III beregnes som kapitalavkastning I, inkl. totale endringer i merverdier. For beregning for selskap som ble slått sammen i 2006, se note 14.
- 17) Kjernekapital utover det som kreves for å oppfylle gjeldende kapitaldekningskrav og solvensmarginkrav.
- 18) Delårsresultat som ikke teller med i ansvarlig kapital, hensyntatt antagelser om forsikringstakers andel av overskudd og selskapets skatteposisjon. (ikke med i årsstatistikken / 4. kvartal).
- 19) Tilleggsavsetninger inntil det som kreves for å dekke selskapets renteforpliktelser inneværende år.
- 20) Kursreguleringsfond på eiendeler som omfattes av stresstesten til Kredittilsynet.
- 21) Dette er mer/mindre-verdier for anleggsporføljen.
- 22) Skadeselskapene har kun fylt ut post 1 Inntekter og post 5 Erstatninger, samt spesifisering av post 5.
- 23) IPA er individuelle pensjonsavtaler etter skattereglene. (kun i årsstatistikken / 4.kvartal).
- 24) Alle kapitaliseringsprodukter er IPA. (kun i årsstatistikken / 4. kvartal).
- 25) Summen av engangspremie og årlig premie er lik summen av ytelsesbasert, engangsbetalt og innskuddspensjon. (kun i årsstatistikken / 4. kvartal).
- 26) "Intern flytting" er flytting mellom produkter i livselskap og produkter i fondsforsikringselskap innen samme konsern.
- 27) Med kommunal kollektiv pensjon menes kollektive pensjonsordninger som definert i Lov om forsikringsvirksomhet § 8b - 1.
- 28) Driftskostnader er forsikringsrelaterte driftskostnader fratrukket gjenforsikring og tillagt finansrelaterte driftskostnader.
- 29) Netto innbetalt til premie- og innskuddsfond = innbetalt fra forsikringstakerne - disponert til forfalte premier. (kun i årsstatistikken / 4. kvartal).
- 30) Individuell kapital splittes i tradisjonelle og konto-produkter. I tillegg skal det gis informasjon om hvor mye av individuell kapital som er rene risikoprodukter. (kun i årsstatistikken / 4. kvartal).
- 31) Administrasjonsresultat under "Spesifisering til resultatregnskapet" tilsvarer administrasjonsresultatet under "Resultatanalyse".
- 32) Risikoresultat 2 som fremkommer i tabell 6 a), tabell 6 b), er beregnet i tabell 7a) og tabell 7b).
- 33) Risikoresultat 1 = beregnet dødsrisikopremie, førerisiko-premie, dødelighetsarv fratrukket faktisk dødsrisiko-erstatning, frigjort premiereserve, og uførerisikoerstatning, samt reassuranseresultat, jf. aktuaresens skjema til

Kredittilsynet.

34. CUIL, Danica Link NUF har ikke levert tall.

Kommentarer til dataene

CUIL

Endringer i 2005-tall:

Selskapet har oppgitt tall for spesifisering av Brutto utbetalte erstatninger pkt. 5.1.1 (Tabell 5b). Fordeling er endret fra statistikken for 3. kvartal 2006.

Danica Pensjonsforsikring

Selskapet er en fusjon mellom Danica Fondsforsikring AS og Nordenfjeldske Personforsikring AS som ble foretatt i 2006.

Gjensidige Forsikring

Fom. 4. kvartal 2006 rapporterer selskapet forsikringsfond for Gruppeliv (Tabell 3a).

Handelsbanken Liv

Endringer i 2005-tall:

Individuell pensjon for Brutto forfalt premie er flyttet til Privat kollektiv pensjon (Tabell 2a).

Brutto premiereserve f.e.r. (Tabell 9a) er redusert.

KLP Forsikring

Endringer i 2005-tall:

Inntekter og kostnader knyttet til finansielle eiendeler (Tabell 4) er endret. Pga. endret regnskapsføring av administrasjonskostnader for fast eiendom for eiendomsinvesteringer vises disse nå i administrasjonskostnader (Tabell 5a).

Nordea Liv

Selskapet har slått sammen fondsselskap med tradisjonelt selskap.

Endringer i 2005-tall:

Sammenslåing av tall fra fondsforsikringselskapet og det tradisjonelle livselskapet for 2005 har ført til enkelte endringer i tall for 2005.

Brutto forfalt premie og Nytegnede premie for Individuell kapital og Individuell pensjon (Tabell 2b) er endret fra Tradisjonelle til Kontoprodukter.

SHB Liv

Endringer i 2005-tall:

Tallene for Privat kollektiv pensjon, Innenfor LOF/LOI - Nytegnede premie er endret (Tabell 2b).

SpareBank 1 Livsforsikring

Selskapet har slått sammen fondsselskap med tradisjonelt selskap.

Endringer 2005-tall:

Sammenslåing av tall fra fondsforsikringselskapet og det tradisjonelle livselskapet for 2005 har ført til enkelte endringer i tall for 2005.

Post 11 i balansen (Tabell 8) inneholder poster som ikke inngår i spesifikasjonen av post 11 (Tabell 9a).

Storebrand Livsforsikring

Selskapet har slått sammen fondsselskap med tradisjonelt selskap.

Endringer i 2005-tall:

Sammenslåing av tall fra fondsforsikringsselskapet og det tradisjonelle livselskapet for 2005 har ført til enkelte endringer i tall for 2005.

Telenor Forsikring

Fom. 4. kvartal 2006 rapporterer selskapet forsikringsfond for Gruppeliv (Tabell 3a).

Vesta Forsikring

Fom. 4. kvartal 2006 rapporterer selskapet forsikringsfond for Gruppeliv (Tabell 3a).

Vital Forsikring

Markedsdel omfatter norsk marked, mens regnskapsdel omfatter også utenlands virksomhet.

Selskapet har konvertert all Forsikringsfond for Innskuddspensjon til Vital Link ved utgangen av 2006 (Tabell 3a og Tabell 3b).

Vital Link

Markedsdel omfatter norsk marked, mens regnskapsdel omfatter også utenlands virksomhet.

Innsamlede data

De innsamlede data er identiske med det som forekommer i statistikken.

De underliggende tallene for statistikken er med en desimal, mens statistiktallene er uten desimal. Det betyr at sumtall i formler kan avvike fra de synlige summene.

Prosentendringer

Prosentendringer med tallverdi ≥ 1000 gjengis som enten 999 eller - 999.

Sammenligner vi tall med samme fortegn, vil vi få prosentøkning når vi går fra lavere tallverdi til høyere tallverdi.

Sammenligner vi tall med ulike fortegn, vil vi få prosentøkning når vi går fra negative tall til positive tall.

Prosentendringer fra negative tall til 0 (null) = + 100, mens prosentendringer fra positive tall til 0 (null) = - 100.

TIDLIGERE UTGITTE PUBLIKASJONER LIVSTATISTIKK I 2006/2007

Nr.:	Utgivelsesdato:	Statistikknavn:	Pr.
01/06	15.03.2006	Antall forsikringer og antall forsikrede	31.12.2005
02/06	31.03.2006	Markedsandeler - endelige tall og regnskapsstatistikk	4. kvartal 2005
03/06	07.06.2006	Markedsandeler - endelige tall og regnskapsstatistikk	1. kvartal 2006
04/06	23.08.2006	Markedsandeler - endelige tall og regnskapsstatistikk	2. kvartal 2006
05/06	14.11.2006	Markedsandeler - endelige tall og regnskapsstatistikk	3. kvartal 2006
01/07	13.03.2007	Antall forsikringer og antall forsikrede	31.12.2006